

«Согласовано»
Министерство внутренней политики,
информации и связи Республики Крым

(должность уполномоченного лица)

(подпись, фамилия и инициалы)

« ____ » _____ 202_ г.

Приложение к решению ____ -й сессии
Симферопольского городского совета
от _____ № _____

«Утверждено»

Решением _____

от _____ № _____

СХЕМА

размещения рекламных конструкций на земельных участках независимо от форм собственности муниципального образования городской округ Симферополь Республики Крым

Том 1. Картографические материалы, адресная программа размещения рекламных конструкций

ЛИСТ СОГЛАСОВАНИЯ

Схемы размещения рекламных конструкций на земельных участках независимо от форм собственности муниципального образования городской округ Симферополь Республики Крым

Согласовано:

директор

МБУ «Горсвет»

« 9 » *апреля* 2021 г.



Согласовано:

визовый представитель ГУР РК КТКХ

«КРИМТАРГОАЗСЕТЬ ЭНЕРГО»

СОГЛАСОВАНО

09 04 2021 г.

« 9 » *апреля* 2021 г.

Согласовано:

ЦТУ №1 АО «Крымтелеком»

Согласовано проведение работ в охранной зоне линии связи при условии выполнения пп. 18-36 «Правил охраны линий и сооружений связи РФ» (Постановление Правительства РФ №578 от 09.06.1995г.). Охранная зона ограничивается параллельными прямыми, отстоящими от трассы линии связи не менее чем на 2 метра с каждой стороны. Вызов представителя ЦТУ №1 по тел. +7-3652-27-20-11

Дополнительные условия: *проведение земляных работ в присутствии геоинженера*

« 9 » *апреля* 2021 г.

Согласовано:

Земляные работы по *СОГЛАСОВАНО*
с участком кабельных сетей ГУР РК «Крымэнерго»
Симферопольского городского района электросетей.

1. Перед началом работ получить в участке кабельных сетей письменное разрешение.
2. Предварительно, за день, по тел. 25-47-83 Вызвать представителя СГРЭС. Без представителя к земляным работам не приступать.

Ст. мастер УКЛ СГРЭС *И.И.И.* Подпись *И.И.И.*

« 09 » *апреля* 2021 г.

Согласовано:

Симферопольское УЭГХ
ГУР РК «Крымгазсети»

Согласовано проведение земляных работ в охранной зоне газовых сетей при условии выполнения п.7 «Правил охраны газораспределительных сетей» (Постановление Правительства РФ №878 от 20 ноября 2000г.) Охранная зона ограничивается условными линиями, проходящими на расстоянии не менее 2 метров с каждой стороны газопровода.
Вызов представителя по тел. +7 (3652) 27-40-41. а

Подпись *И.И.И.*

« 09 » *апреля* 2021 г.

Согласовано:

Согласовано со службой водоотведения Симферопольского филиала ГУР РК «Вода Крыма» с условием: перед началом земляных работ вызвать представителей по телефону:

60-76-76

подпись *И.И.И.*

дата 13.04.2021

При условии выполнения требований п.15.112 от 13.04.2021г.

« 13 » *апреля* 2021 г.

Согласовано:

Согласовано со службой водоотведения Симферопольского филиала ГУР РК «Вода Крыма» с условием: перед началом земляных работ вызвать представителей по телефону:

602-626

подпись *И.И.И.*

дата 14.04.2021

« 14 » *апреля* 2021 г.

При условии выполнения требований п.15.112 от 14.04.2021г.

Согласовано:

И.И.И.

УПРАВЛЕНИЕ
ТОРГОВЛИ И
БЫТОВОГО
ОБСЛУЖИВАНИЯ
НАСЕЛЕНИЯ

ОГРН 1149102098749
ИНН 9102048470
КПП 910201001

« 14 » *апреля* 2021 г.

Согласовано:

И.И.И.

« 14 » *апреля* 2021 г.

Согласовано:

МКУ Управление по развитию рекламы и информации

« 14 » *апреля* 2021 г.



Согласовано:

в части размещения рекламных конструкций в кол-ве 5 шт. в соотв с кесвоме от 13.04.2021. Номер «реклама» в кесвоме с 30.04.2021

« 30 » *апреля* 2021 г.

Согласование по форме № 1/01-15/12 от 30.04.2021г.



Согласовано:

в части размещения рекламных конструкций в кол-ве 5 шт. в соотв с кесвоме от 13.04.2021. Номер «реклама» в кесвоме с 30.04.2021

« 30 » *апреля* 2021 г.



Содержание

Картографические материалы:	стр.		
Ситуационный план размещения улиц	4-5	ул. Караимская	90
бульвар Ленина	6	ул. Кечкеметская	91-92
бульвар Франко	7, 96	ул. Киевская	22, 66, 93-108
перекресток Гренажный	8	ул. Козлова	109
перекресток Пионерский	9	ул. Крылова	110-112
перекресток Ровный	10	ул. Крымской правды	113
перекресток Элеваторный	11-12	ул. Куйбышева	114-119
проезд Петровский 2-й	110	ул. Лермонтова	120-121
проспект Вернадского	13-14	ул. Ломоносова	122
проспект Кирова	15-21	ул. Луначарского	123
проспект Победы	22-43	ул. Маршала Василевского	71, 124
улица 60 лет Октября	44-47	ул. Мате Залки	125
улица Аэрофлотская	48	улица Маяковского	81
улица Балаклавская	49	улица Монтажная	126
улица Бела Куна	50-51	улица Москалева	127
улица Беспалова	52-56	улица Никанорова	105
улица Бородина	57-58	улица Объездная	128-131
улица Воровского	59-60	улица Павленко	132
улица Гагарина	61-66	улица Садовая	91
улица Гайдара	67	улица Севастопольская	133-149
улица Генерала Васильева	68-69	улица Тарабукина	150
улица Генерала Родионова	54	улица Титова	151
улица Героев Сталинграда	70-75	улица Толстого	152-154
улица Гоголя	76	улица Трансформаторная	155-156
улица Гурзуфская	77	улица Троллейбусная	98
улица Данилова	78	улица Узловая	157-159
улица Декабристов	79	шоссе Евпаторийское	160-162
улица Желябова	80-82	шоссе Московское	163
улица Жени Дерюгиной	83-84	шоссе Ялтинское	164-166
улица Жуковского	85	объездная дорога	167-172
улица Залесская	86		
улица Кавказская	87-88	Адресная программа	173
улица Кара-Дениз	89		

Г. СИМФЕРОПОЛЬ
МУНИЦИПАЛЬНОГО ОБРАЗОВАНИЯ ГОРОДСКОЙ ОКРУГ СИМФЕРОПОЛЬ РЕСПУБЛИКИ КРЫМ

Ситуационный план
размещения улиц
М 1:55000

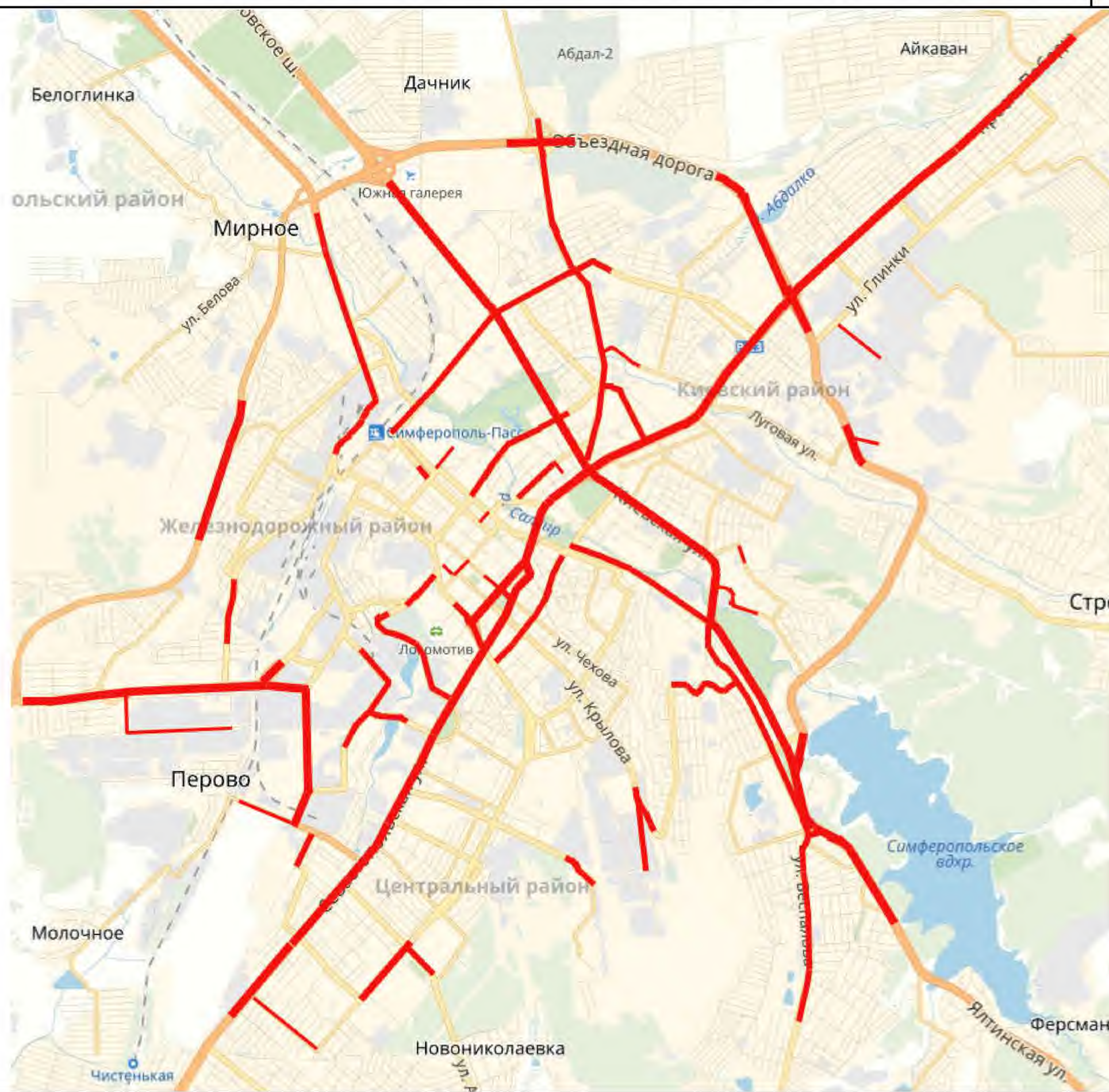

Г. СИМФЕРОПОЛЬ, ПГТ ГРЭСОВСКИЙ И МОСКОВСКОЕ ШОССЕ
МУНИЦИПАЛЬНОГО ОБРАЗОВАНИЯ ГОРОДСКОЙ ОКРУГ СИМФЕРОПОЛЬ РЕСПУБЛИКИ КРЫМ

Ситуационный план
размещения улиц
М 1:13000

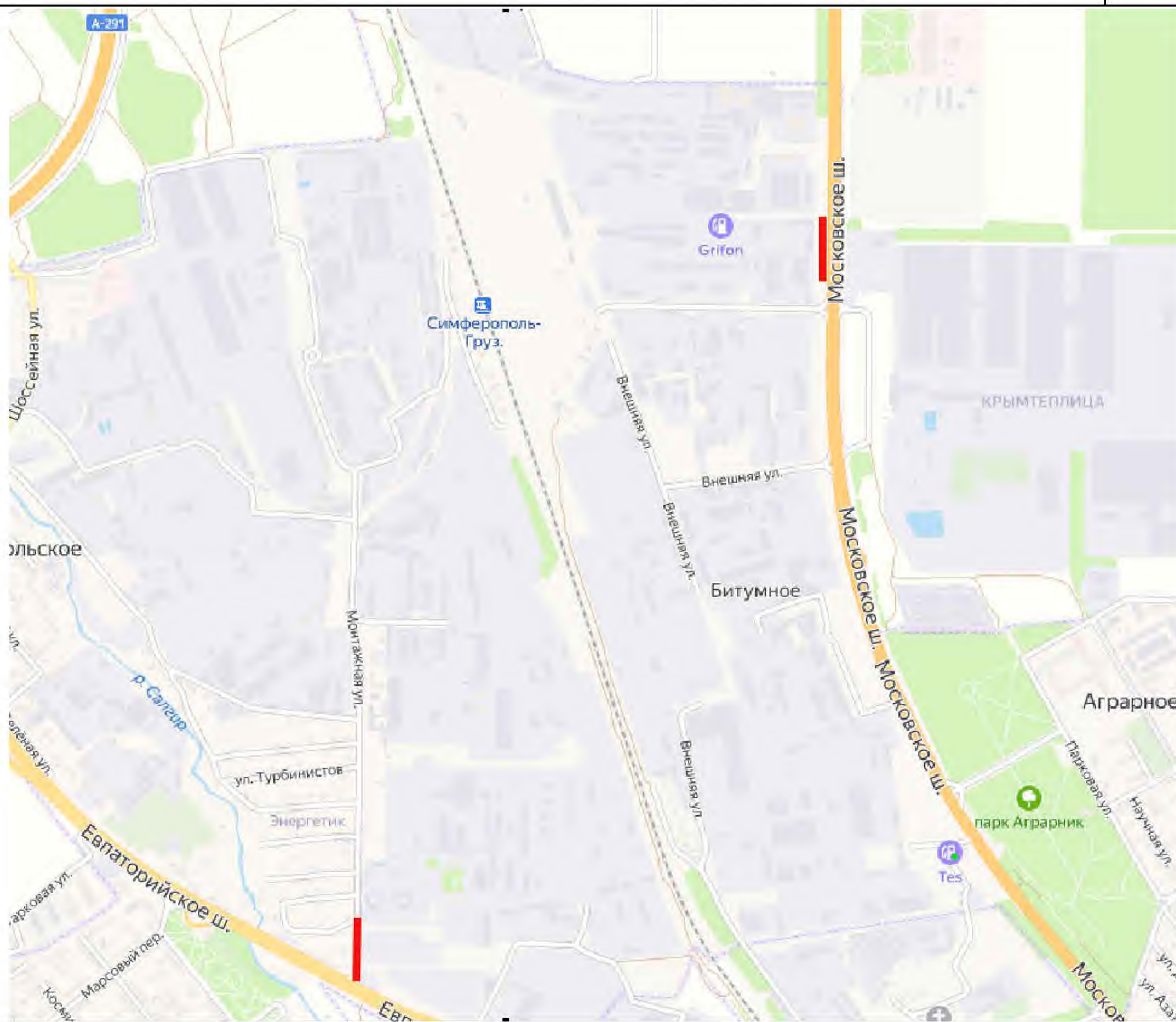



УСЛОВНЫЕ ОБОЗНАЧЕНИЯ



Щитовая конструкция малого формата на собственной опоре, тип 3, внешние габариты: 1,3 x 1,9 м, двухсторонняя, общая площадь информационного поля 4,32 кв.м



Зоны возможного размещения рекламных конструкций



Здания



Газоны



Реки, ручьи



Светофоры



Дорожные знаки

Схема размещения рекламных конструкций на земельных участках независимо от форм собственности муниципального образования городской округ Симферополь Республики Крым

бульв. Ленина

М 1: 1000

6

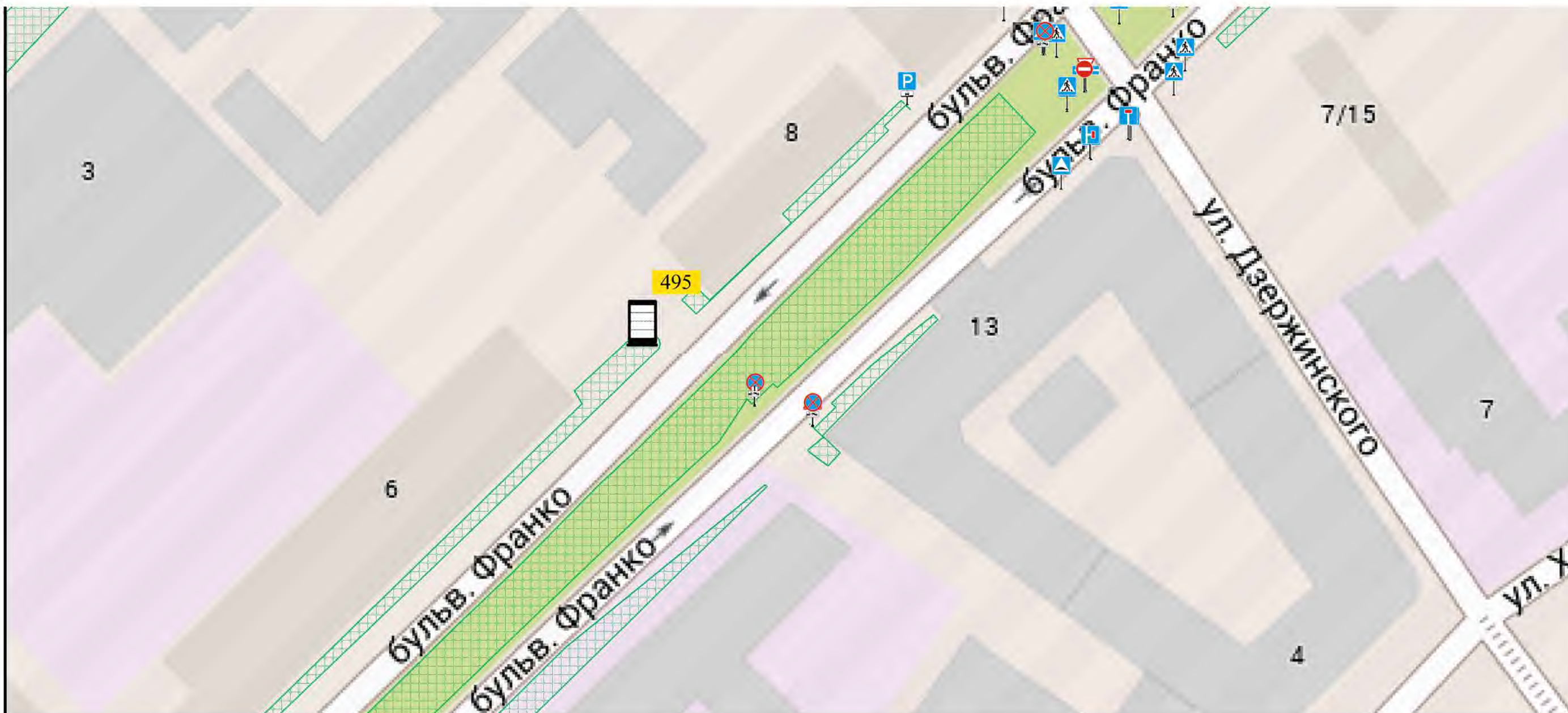

УСЛОВНЫЕ ОБОЗНАЧЕНИЯ



Стелы, пилоны, модульные конструкции.
Изготавливается по индивидуальному проекту.



Зоны возможного размещения
рекламных конструкций



Светофоры



Здания



Дорожные знаки



Газоны



Реки, ручьи

Схема размещения рекламных конструкций на земельных
участках независимо от форм собственности муниципального
образования городской округ Симферополь Республики Крым

бул. Франко

М 1:1000

7

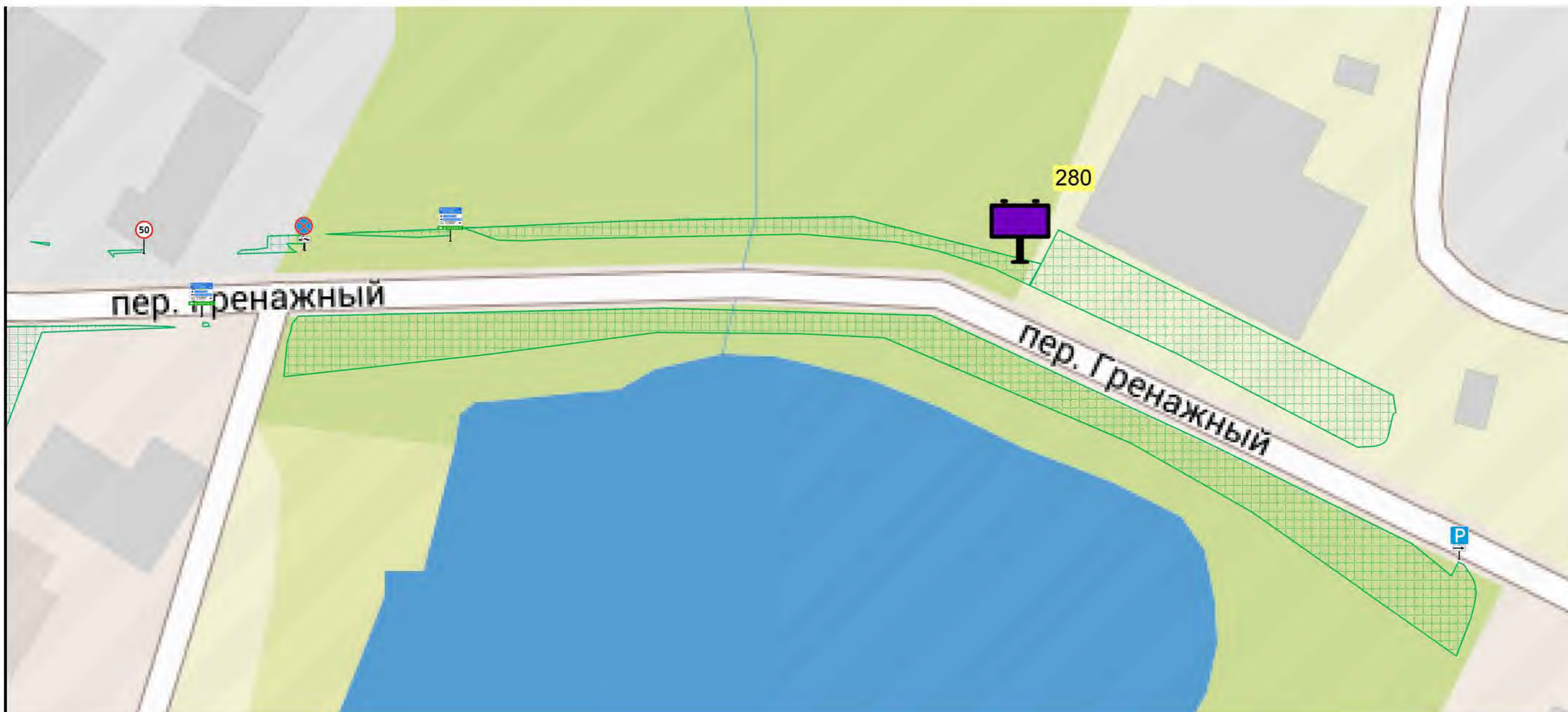

УСЛОВНЫЕ ОБОЗНАЧЕНИЯ



Щитовая конструкция большого формата, тип 1, внешние габариты: 3,4 x 6,4 м, двухсторонняя, общая площадь информационного поля: 36,0 кв.м.



Зоны возможного размещения рекламных конструкций



Светофоры



Здания



Дорожные знаки



Газоны



Реки, ручьи

Схема размещения рекламных конструкций на земельных участках независимо от форм собственности муниципального образования городской округ Симферополь Республики Крым

пер. Гренажный

М 1:1000

8

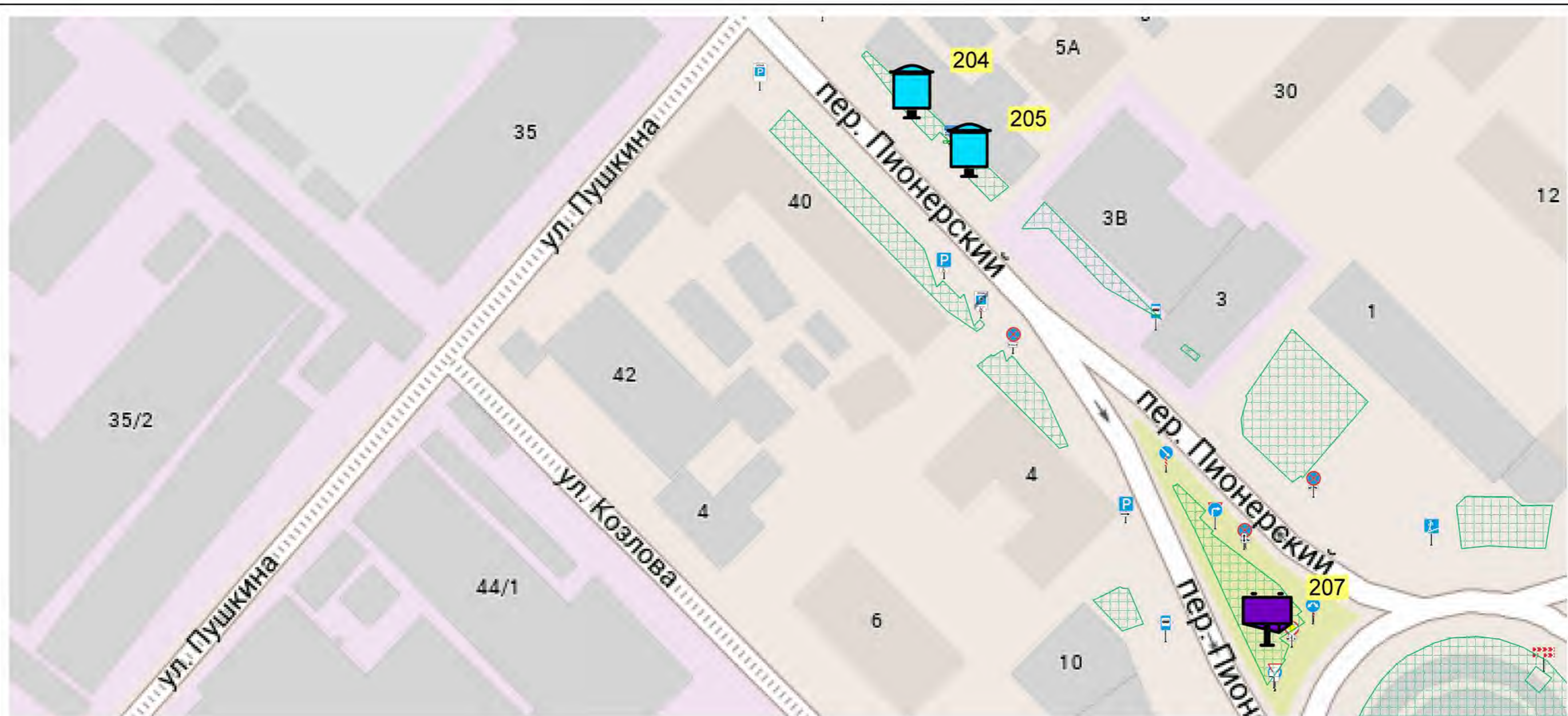

УСЛОВНЫЕ ОБОЗНАЧЕНИЯ



Щитовая конструкция малого формата на собственной опоре, тип 3, внешние габариты: 1,3 x 1,9 м, двухсторонняя, общая площадь информационного поля 4,32 кв.м



Щитовая конструкция большого формата, тип 1, внешние габариты: 3,4 x 6,4 м, трехсторонняя, общая площадь информационного поля 54,00 кв.м



Зоны возможного размещения рекламных конструкций



Здания



Газоны



Реки, ручьи



Светофоры



Дорожные знаки

Схема размещения рекламных конструкций на земельных участках независимо от форм собственности муниципального образования городской округ Симферополь Республики Крым

пер. Пионерский

М 1: 1250

9

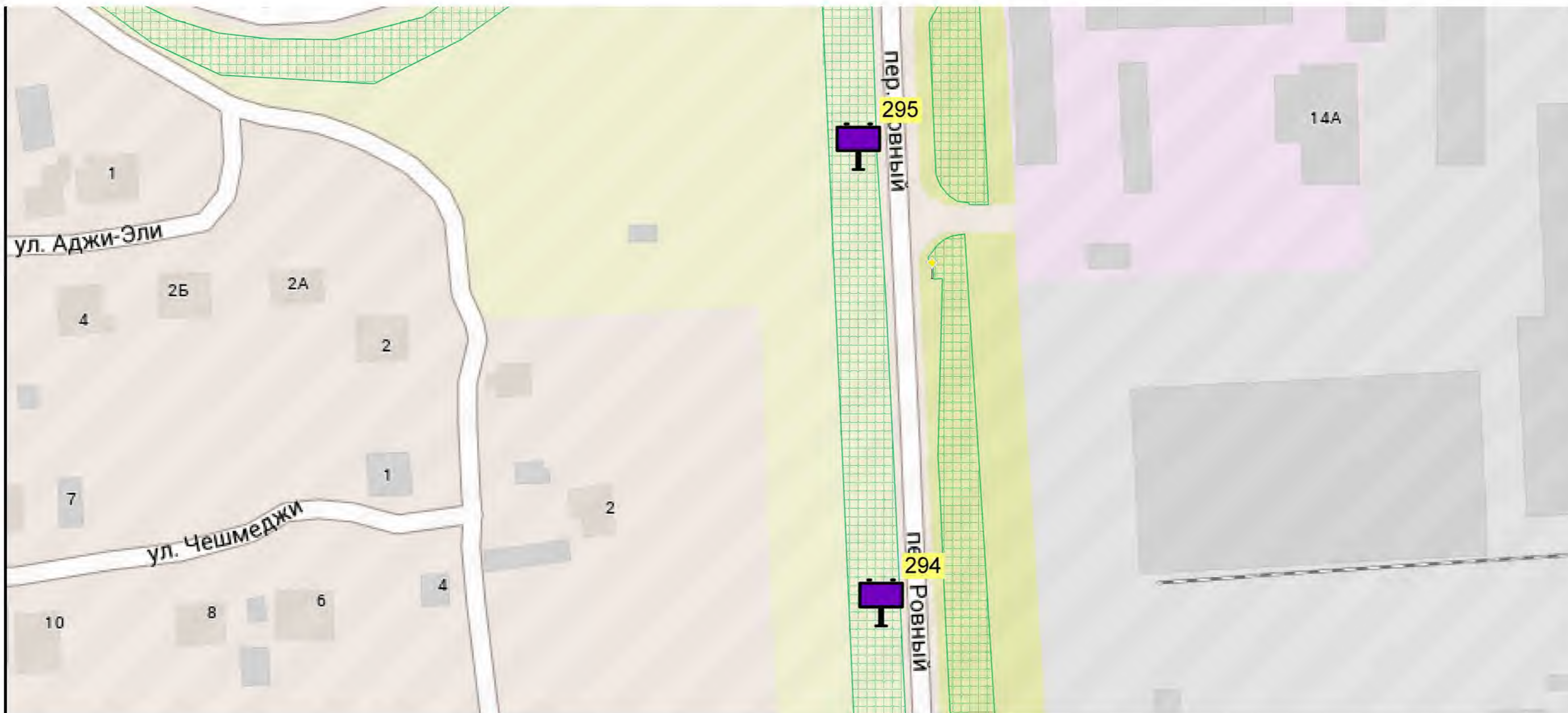

УСЛОВНЫЕ ОБОЗНАЧЕНИЯ



Щитовая конструкция большого формата, тип 1, внешние габариты: 3,4 x 6,4 м, двухсторонняя, общая площадь информационного поля: 36,0 кв.м.



Зоны возможного размещения рекламных конструкций



Здания



Газоны



Реки, ручьи



Светофоры



Дорожные знаки

Схема размещения рекламных конструкций на земельных участках независимо от форм собственности муниципального образования городской округ Симферополь Республики Крым

пер. Ровный

М 1:1500

10

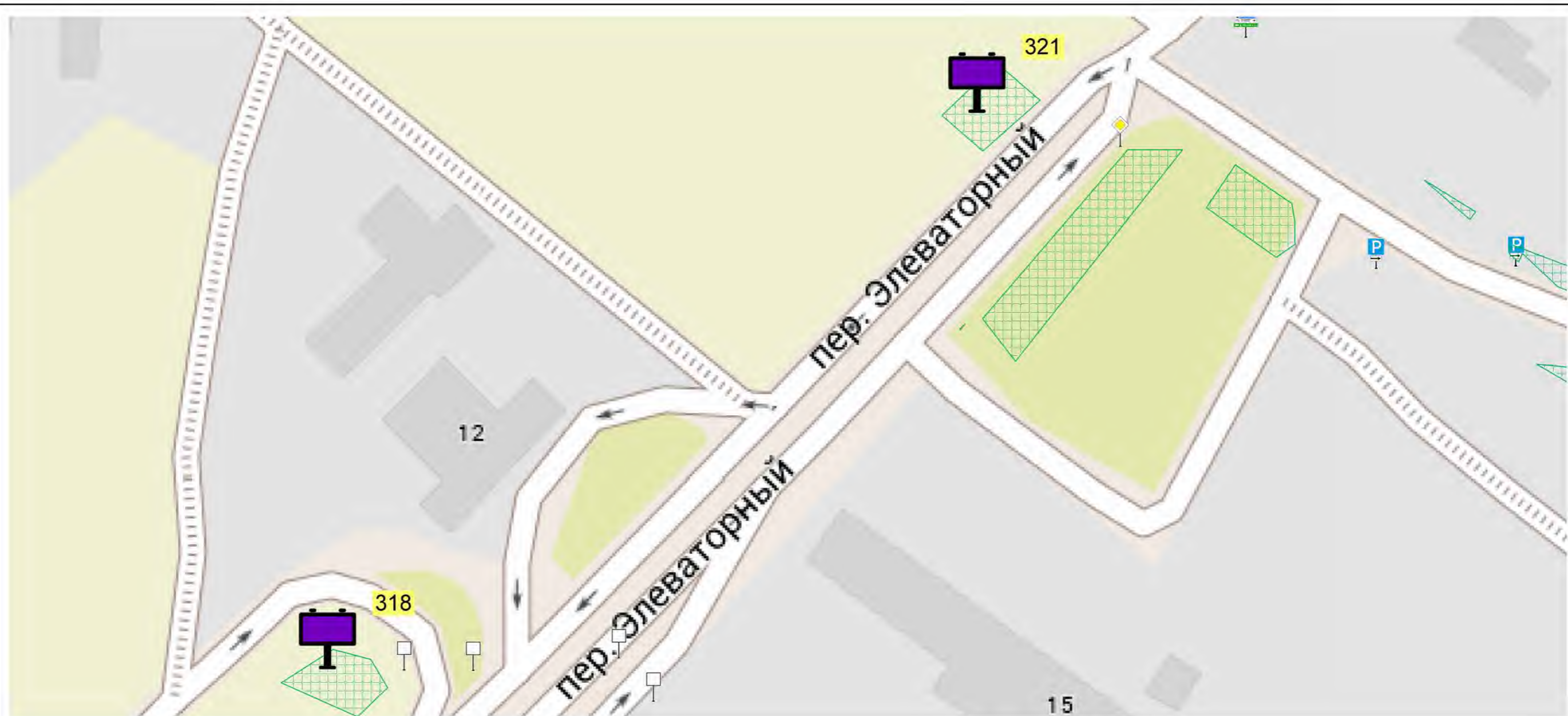

УСЛОВНЫЕ ОБОЗНАЧЕНИЯ



Щитовая конструкция большого формата, тип 1, внешние габариты: 3,4 x 6,4 м, двухсторонняя, общая площадь информационного поля 36,00 кв.м



Зоны возможного размещения рекламных конструкций



Здания



Газоны



Реки, ручьи



Светофоры



Дорожные знаки

Схема размещения рекламных конструкций на земельных участках независимо от форм собственности муниципального образования городской округ Симферополь Республики Крым

пер. Элеваторный

М 1: 1100

11

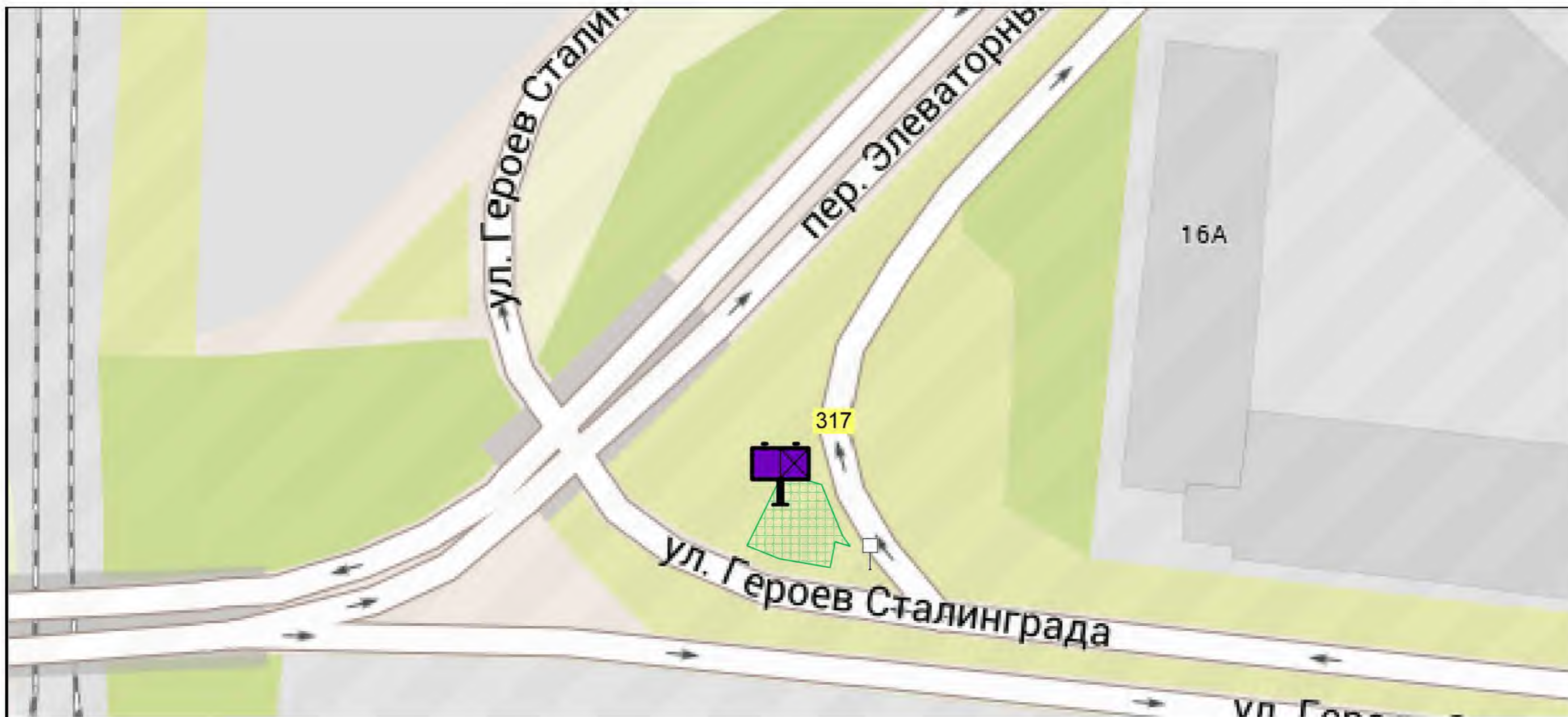

УСЛОВНЫЕ ОБОЗНАЧЕНИЯ



Щитовая конструкция большого формата, тип 1, внешние габариты: 3,4 x 6,4 м, односторонняя, общая площадь информационного поля 18,00 кв.м



Зоны возможного размещения рекламных конструкций



Светофоры



Здания



Дорожные знаки



Газоны



Реки, ручьи

Схема размещения рекламных конструкций на земельных участках независимо от форм собственности муниципального образования городской округ Симферополь Республики Крым

пер. Элеваторный

М 1:1000

12

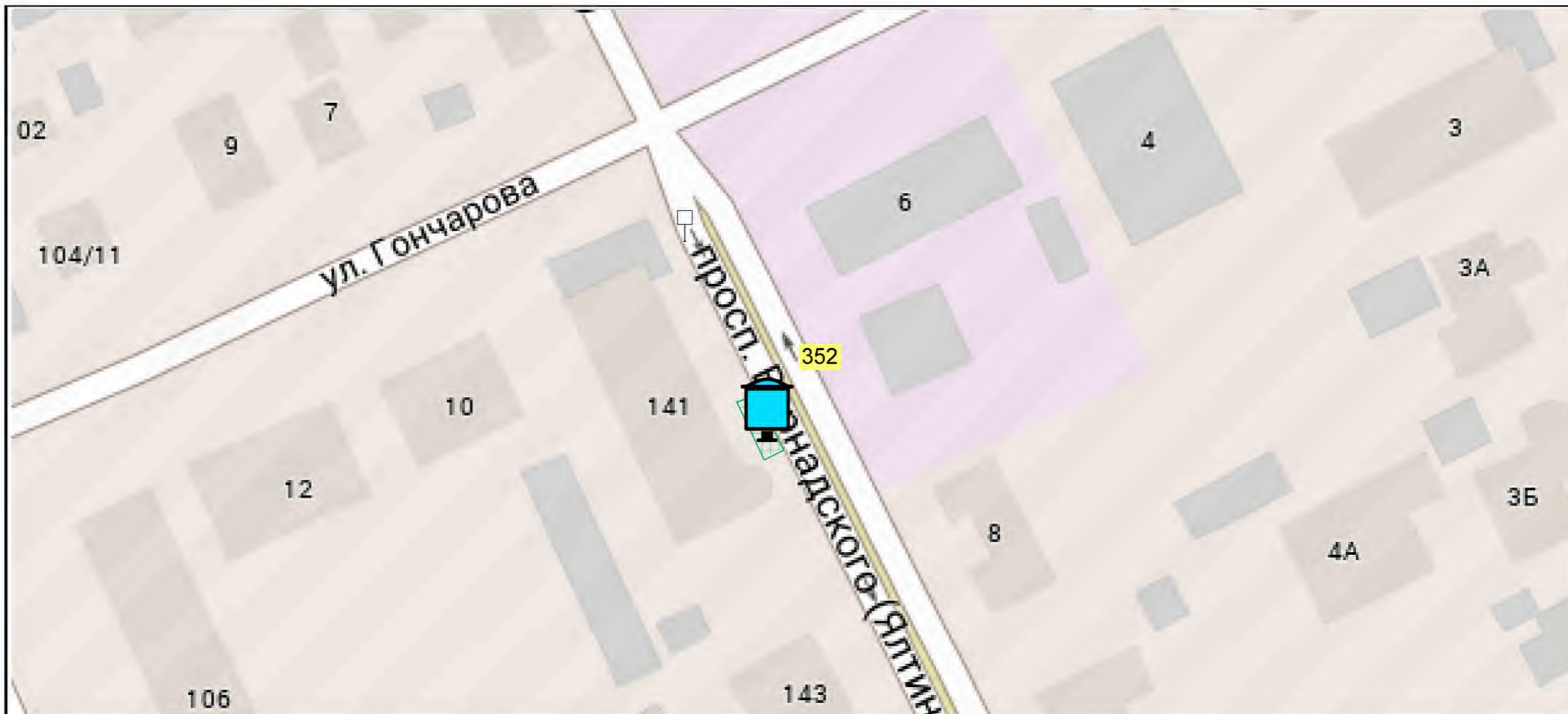

УСЛОВНЫЕ ОБОЗНАЧЕНИЯ



Щитовая конструкция малого формата на собственной опоре, тип 3,
Внешние габариты: 1,3 м x 1,9 м, двухсторонняя, общая площадь информационного поля 4,32 кв.м



Зоны возможного размещения рекламных конструкций



Светофоры



Здания



Дорожные знаки



Газоны



Реки, ручьи

Схема размещения рекламных конструкций на земельных участках независимо от форм собственности муниципального образования городской округ Симферополь Республики Крым

пр. Вернадского

М 1:1000

13

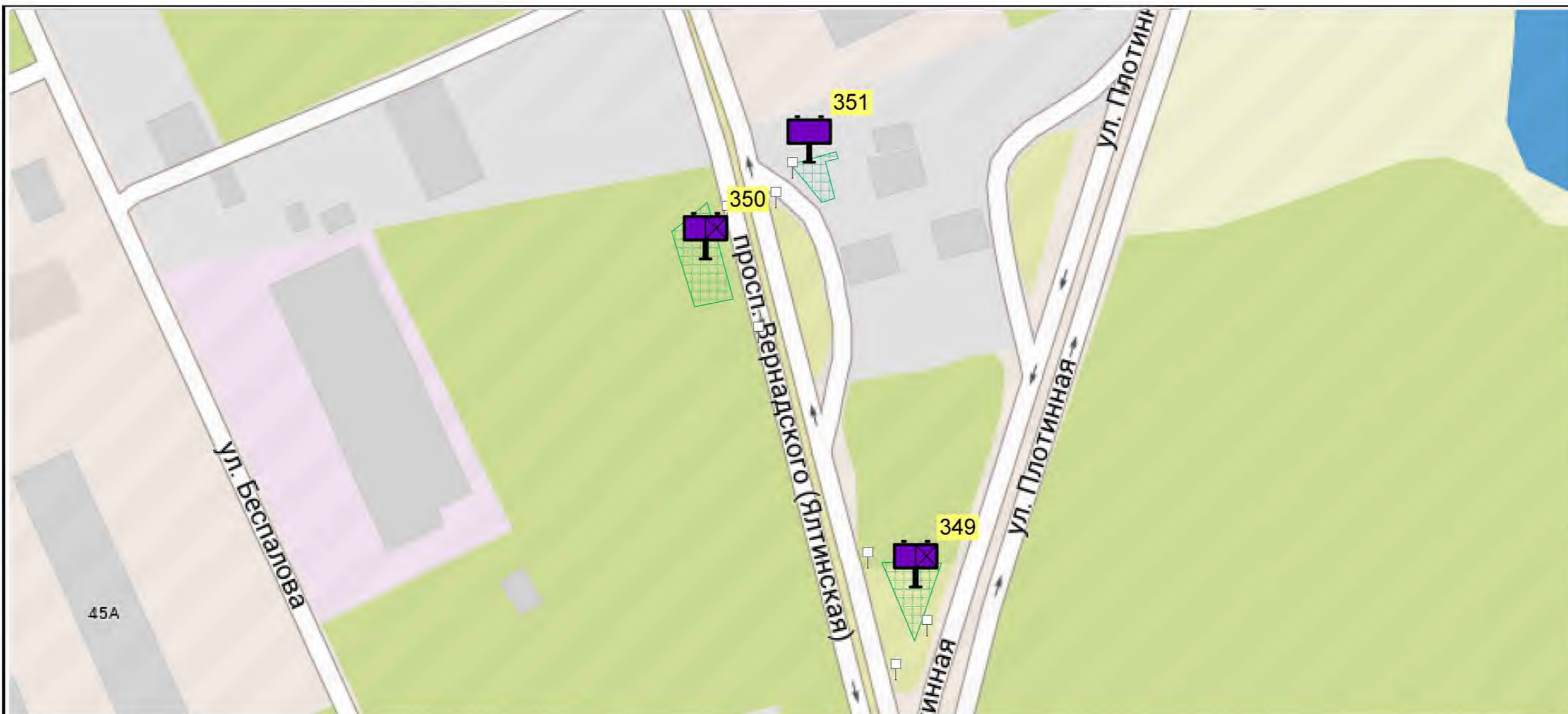

УСЛОВНЫЕ ОБОЗНАЧЕНИЯ



Щитовая конструкция большого формата, тип 1, Внешние габариты: 3,4 м x 6,4 м, двухсторонняя, общая площадь информационного поля 36,00 кв.м



Щитовая конструкция большого формата, тип 1, Внешние габариты: 3,4 м x 6,4 м, односторонняя, общая площадь информационного поля 18,00 кв.м



Зоны возможного размещения рекламных конструкций



Здания



Газоны



Реки, ручьи



Светофоры



Дорожные знаки

Схема размещения рекламных конструкций на земельных участках независимо от форм собственности муниципального образования городской округ Симферополь Республики Крым

пр. Вернадского

М 1:1500

14

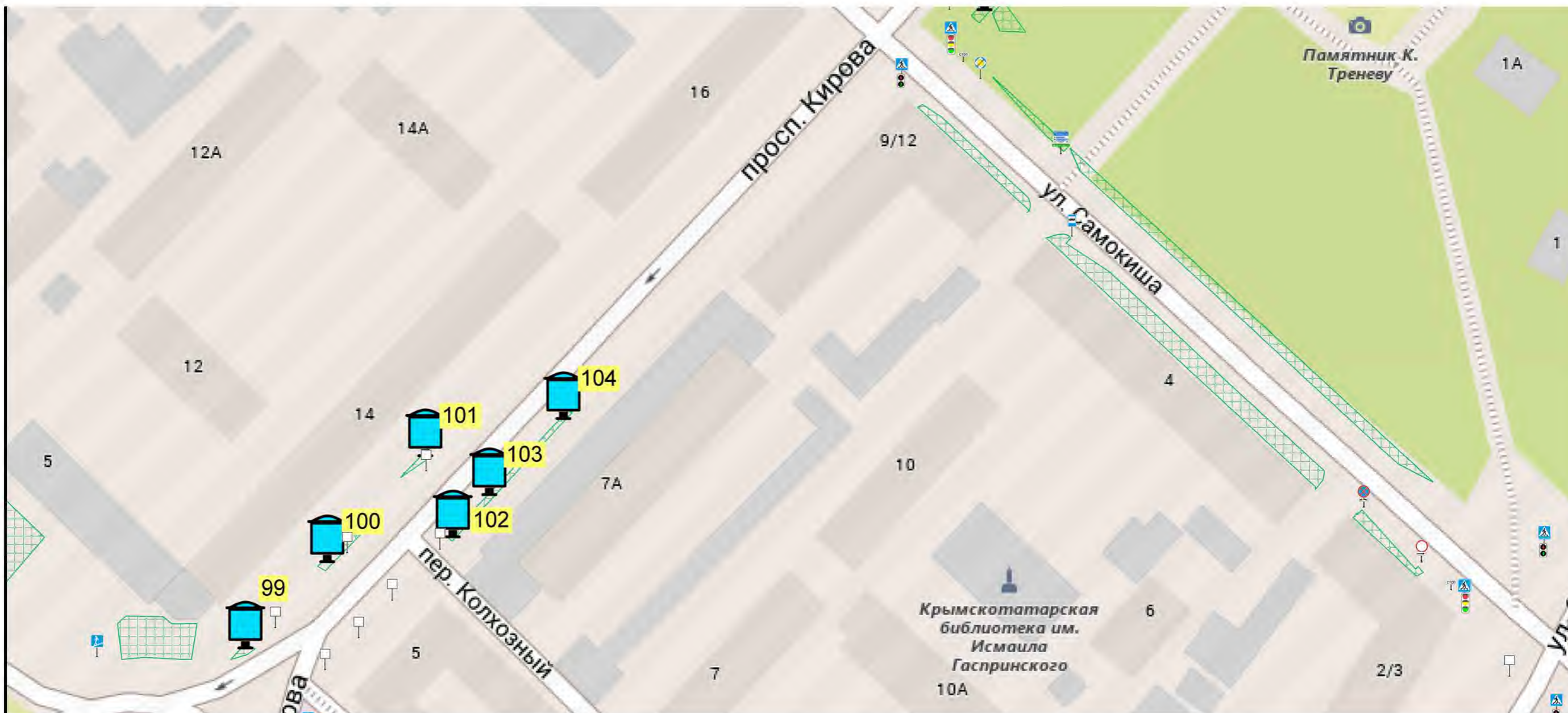

УСЛОВНЫЕ ОБОЗНАЧЕНИЯ



Щитовая конструкция малого формата на собственной опоре, тип 3, внешние габариты: 1,3 x 1,9, двухсторонняя общая площадь информационного поля: 4,32 кв.м.



Зоны возможного размещения рекламных конструкций



Здания



Газоны



Реки, ручьи



Светофоры



Дорожные знаки

Схема размещения рекламных конструкций на земельных участках независимо от форм собственности муниципального образования городской округ Симферополь Республики Крым

пр. Кирова

М 1:1500

15

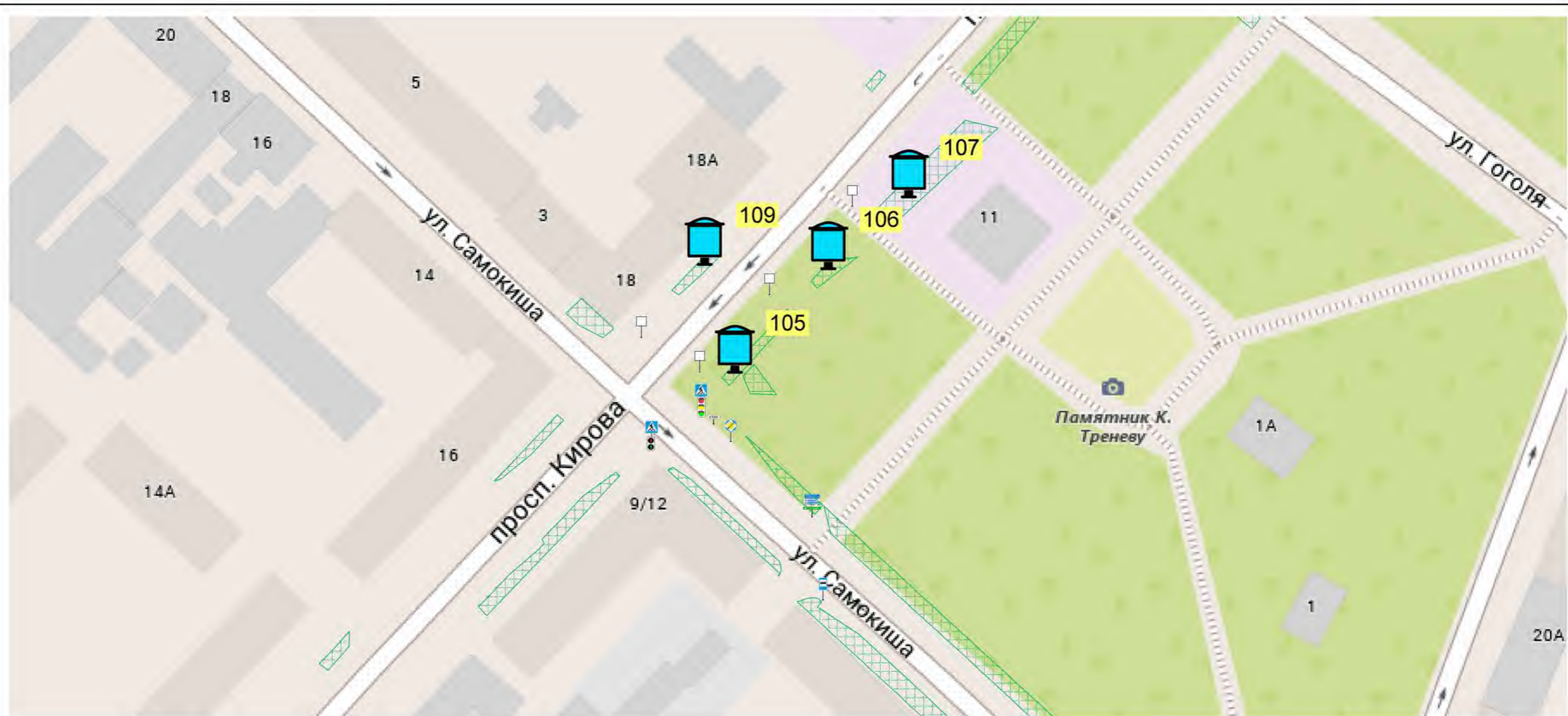

УСЛОВНЫЕ ОБОЗНАЧЕНИЯ



Щитовая конструкция малого формата на собственной опоре, тип 3, внешние габариты: 1,3 x 1,9 м, двухсторонняя, общая площадь информационного поля 4,32 кв.м



Зоны возможного размещения рекламных конструкций



Здания



Газоны



Реки, ручьи



Светофоры



Дорожные знаки

Схема размещения рекламных конструкций на земельных участках независимо от форм собственности муниципального образования городской округ Симферополь Республики Крым

пр. Кирова

М 1: 1500

16

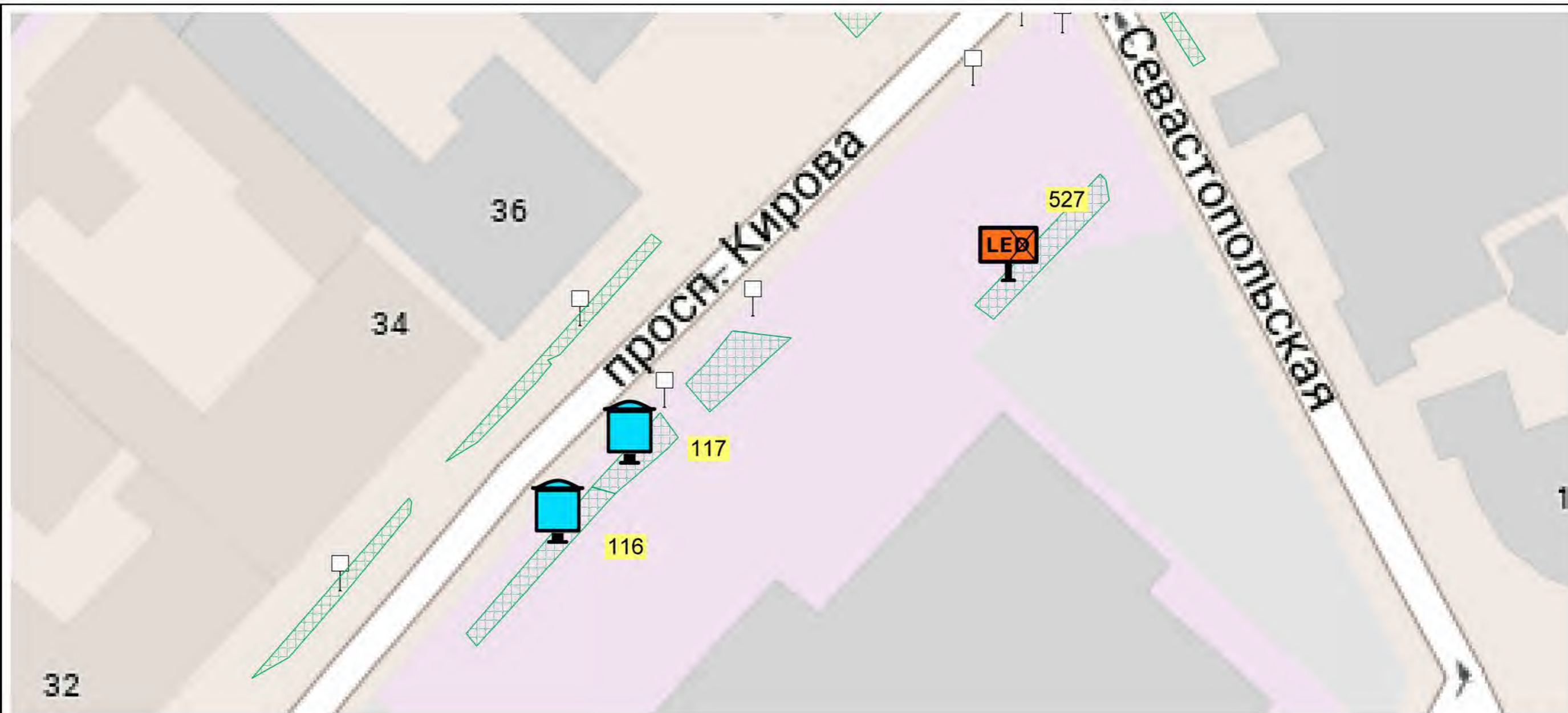

УСЛОВНЫЕ ОБОЗНАЧЕНИЯ



Щитовая конструкция малого формата на собственной опоре, тип 3, внешние габариты: 1,3 x 1,9 м, двухсторонняя, общая площадь информационного поля 4,32 кв.м



Светодиодный экран большого формата, тип 1, внешние габариты: 3,4 x 6,4 м, односторонний, общая площадь информационного поля 18,00 кв.м



Зоны возможного размещения рекламных конструкций



Здания



Газоны



Реки, ручьи



Светофоры



Дорожные знаки

Схема размещения рекламных конструкций на земельных участках независимо от форм собственности муниципального образования городской округ Симферополь Республики Крым

пр.Кирова

М 1 : 800

17

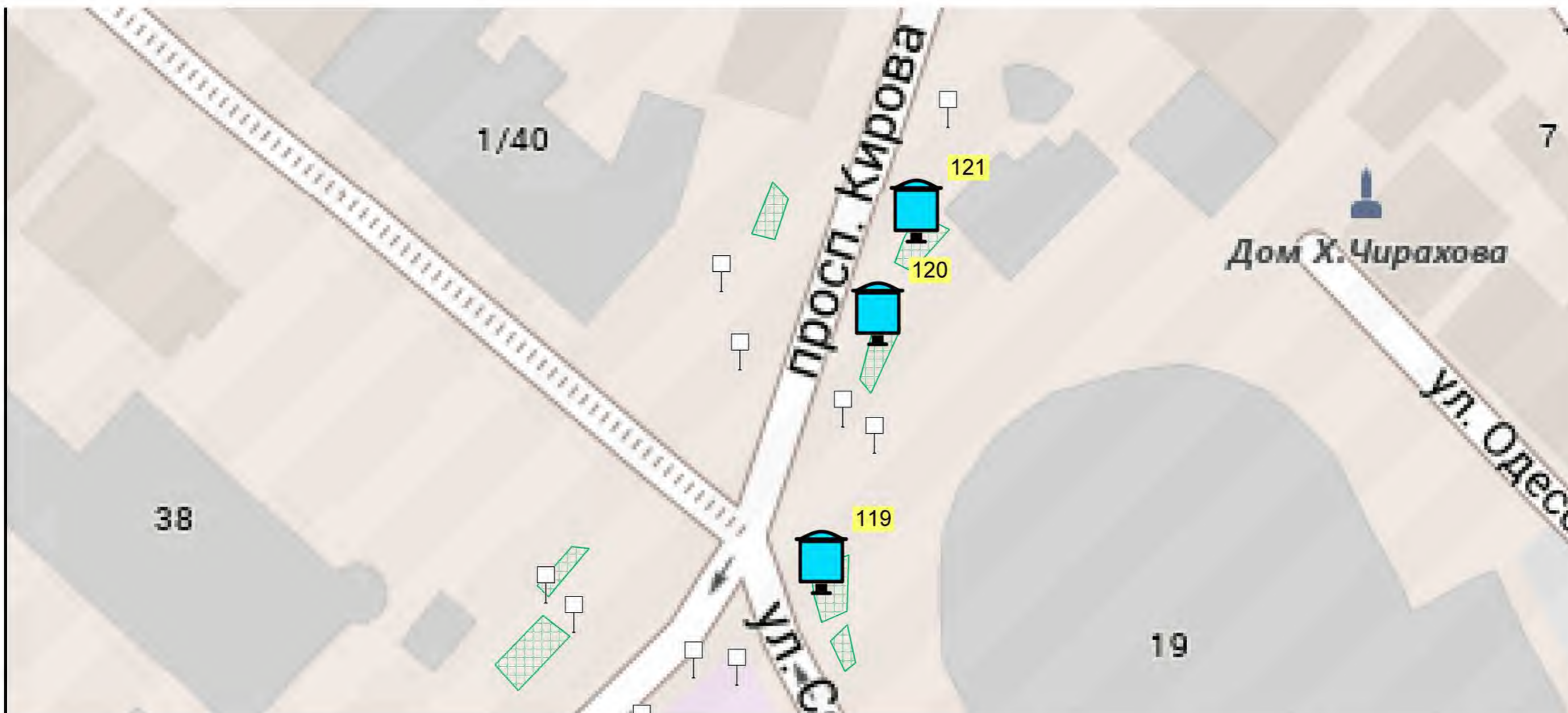

УСЛОВНЫЕ ОБОЗНАЧЕНИЯ



Щитовая конструкция малого формата на собственной опоре, тип 3, внешние габариты: 1,3 x 1,9, двухсторонняя, общая площадь информационного поля: 4,32 кв.м.



Зоны возможного размещения рекламных конструкций



Здания



Газоны



Реки, ручьи



Светофоры



Дорожные знаки

Схема размещения рекламных конструкций на земельных участках независимо от форм собственности муниципального образования городской округ Симферополь Республики Крым

пр. Кирова

М 1:750

18

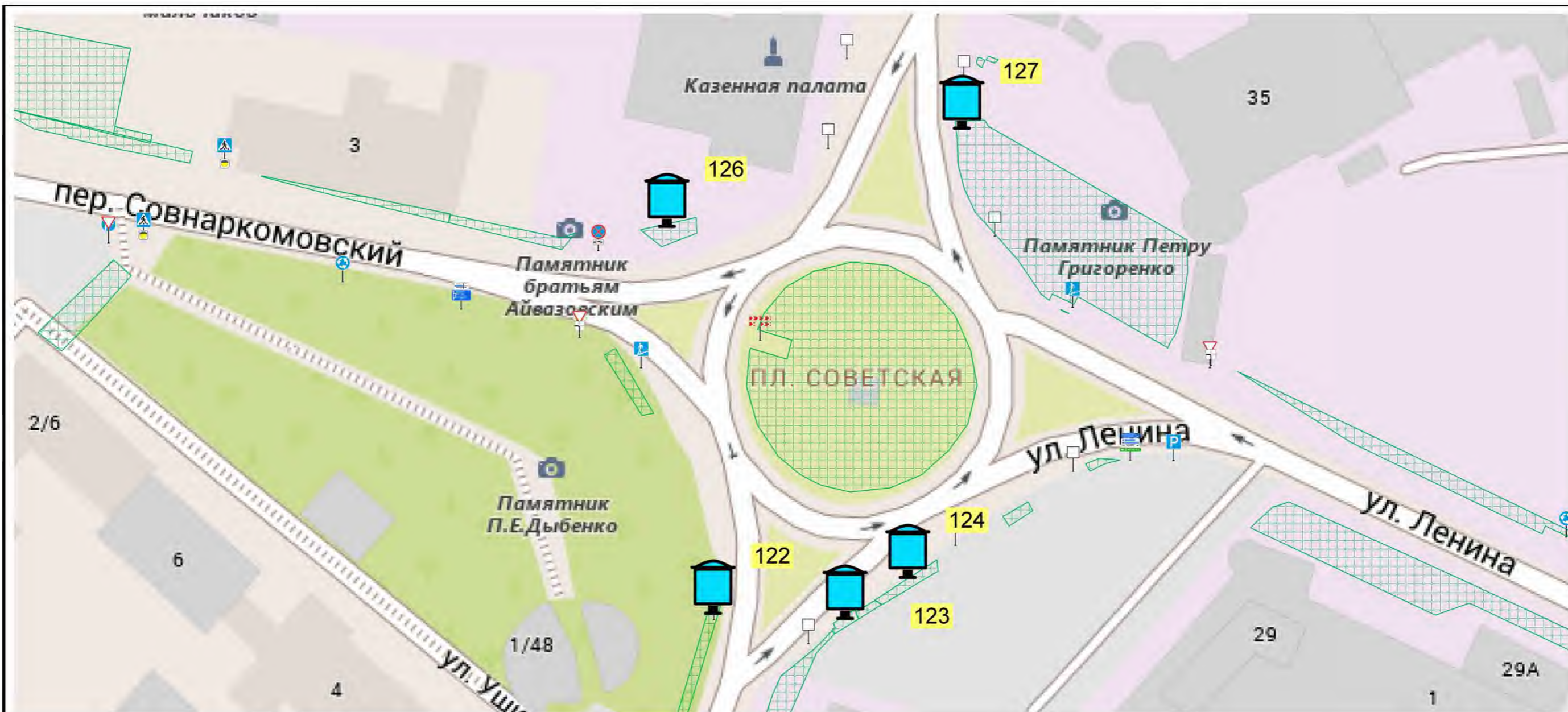

УСЛОВНЫЕ ОБОЗНАЧЕНИЯ



Щитовая конструкция малого формата на собственной опоре, тип 3, внешние габариты: 1,3 x 1,9 м, двухсторонняя, общая площадь информационного поля 4,32 кв.м



Зоны возможного размещения рекламных конструкций



Здания



Газоны



Реки, ручьи



Светофоры



Дорожные знаки

Схема размещения рекламных конструкций на земельных участках независимо от форм собственности муниципального образования городской округ Симферополь Республики Крым

пр.Кирова

М 1: 1250

19

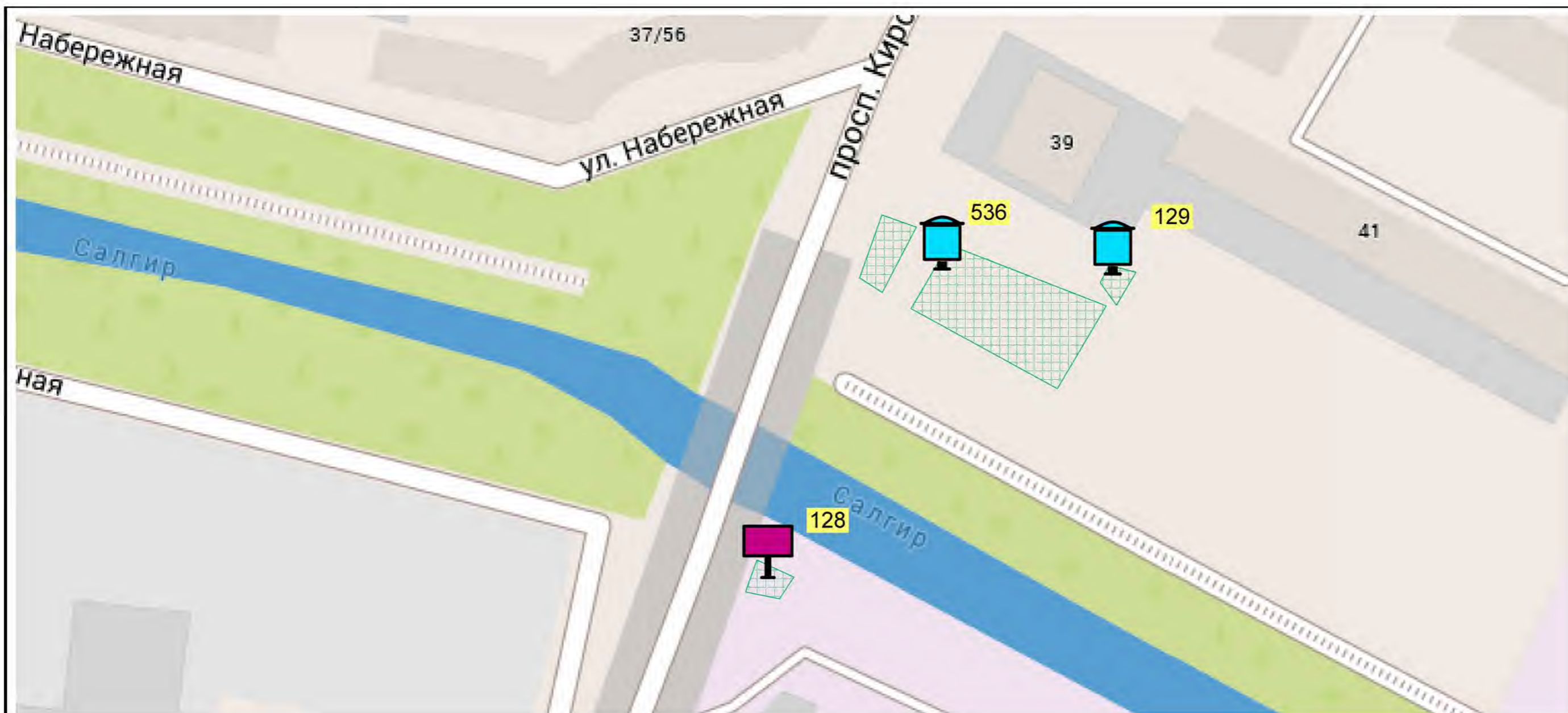

УСЛОВНЫЕ ОБОЗНАЧЕНИЯ



Щитовая конструкция малого формата на собственной опоре, тип 3, внешние габариты: 1,3 x 1,9 м, двухсторонняя, общая площадь информационного поля 4,32 кв.м



Щитовая конструкция среднего формата, тип 1, внешние габариты: 3,1 x 4,1 м, двухсторонняя, общая площадь информационного поля 19,98 кв.м



Зоны возможного размещения рекламных конструкций



Здания



Газоны



Реки, ручьи



Светофоры



Дорожные знаки

Схема размещения рекламных конструкций на земельных участках независимо от форм собственности муниципального образования городской округ Симферополь Республики Крым

пр.Кирова

М 1: 1250

20

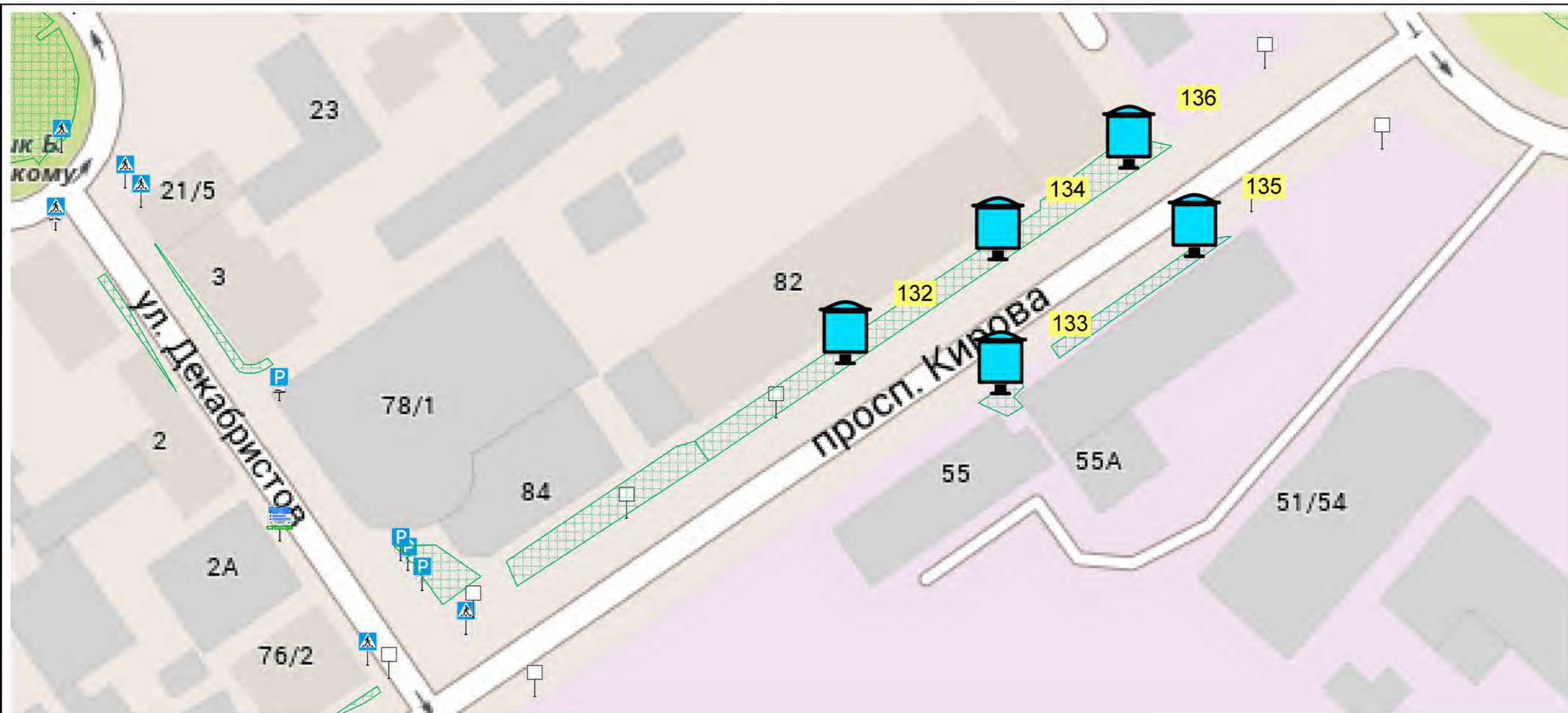

УСЛОВНЫЕ ОБОЗНАЧЕНИЯ



Щитовая конструкция малого формата на собственной опоре, тип 3, внешние габариты: 1,3 x 1,9 м, двухсторонняя, общая площадь информационного поля 4,32 кв.м



Зоны возможного размещения рекламных конструкций



Здания



Газоны



Реки, ручьи



Светофоры



Дорожные знаки

Схема размещения рекламных конструкций на земельных участках независимо от форм собственности муниципального образования городской округ Симферополь Республики Крым

пр.Кирова

М 1: 1000

21

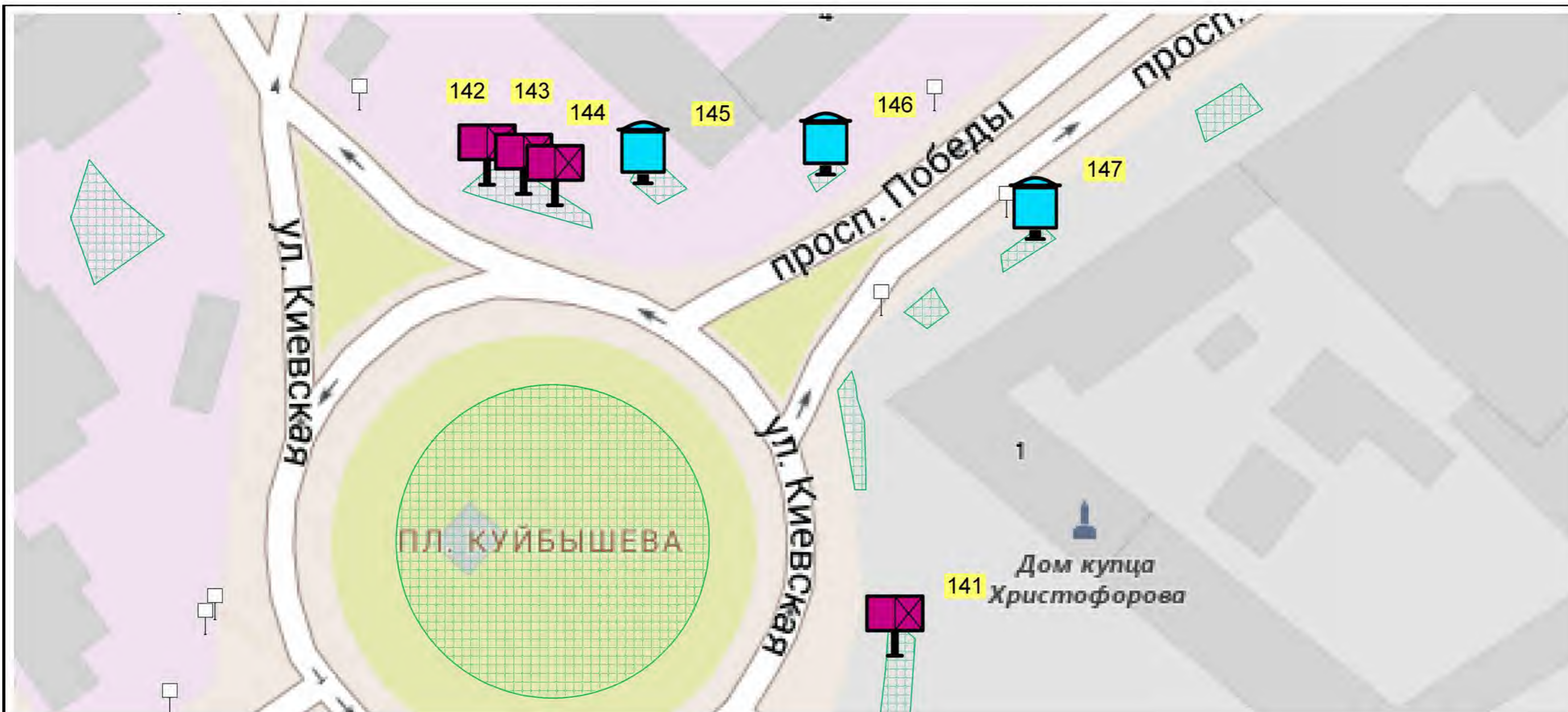

УСЛОВНЫЕ ОБОЗНАЧЕНИЯ



Щитовая конструкция малого формата на собственной опоре, тип 3, внешние габариты: 1,3 x 1,9 м, двухсторонняя, общая площадь информационного поля 4,32 кв.м



Щитовая конструкция среднего формата, тип 1, внешние габариты: 3,1 x 4,1 м, односторонняя, общая площадь информационного поля 9,99 кв.м



Зоны возможного размещения рекламных конструкций



Здания



Газоны



Реки, ручьи



Светофоры



Дорожные знаки

Схема размещения рекламных конструкций на земельных участках независимо от форм собственности муниципального образования городской округ Симферополь Республики Крым

пр. Победы / ул. Киевская (пл. Куйбышева)

М 1: 1000

22

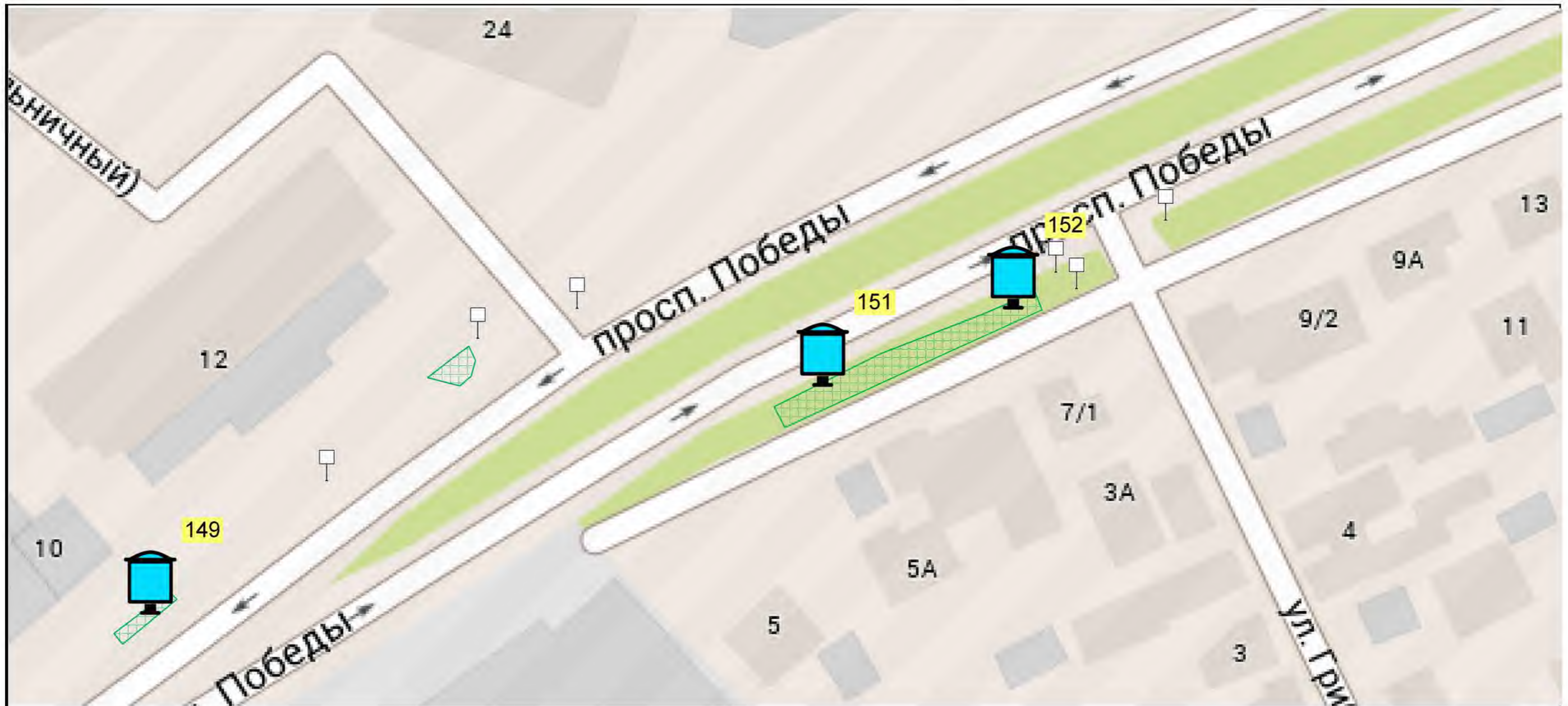

УСЛОВНЫЕ ОБОЗНАЧЕНИЯ



Щитовая конструкция малого формата на собственной опоре, тип 3, внешние габариты: 1,3 x 1,9 м, двухсторонняя, общая площадь информационного поля 4,32 кв.м



Зоны возможного размещения рекламных конструкций



Светофоры



Здания



Дорожные знаки



Газоны



Реки, ручьи

Схема размещения рекламных конструкций на земельных участках независимо от форм собственности муниципального образования городской округ Симферополь Республики Крым

пр. Победы

М 1:1000

23

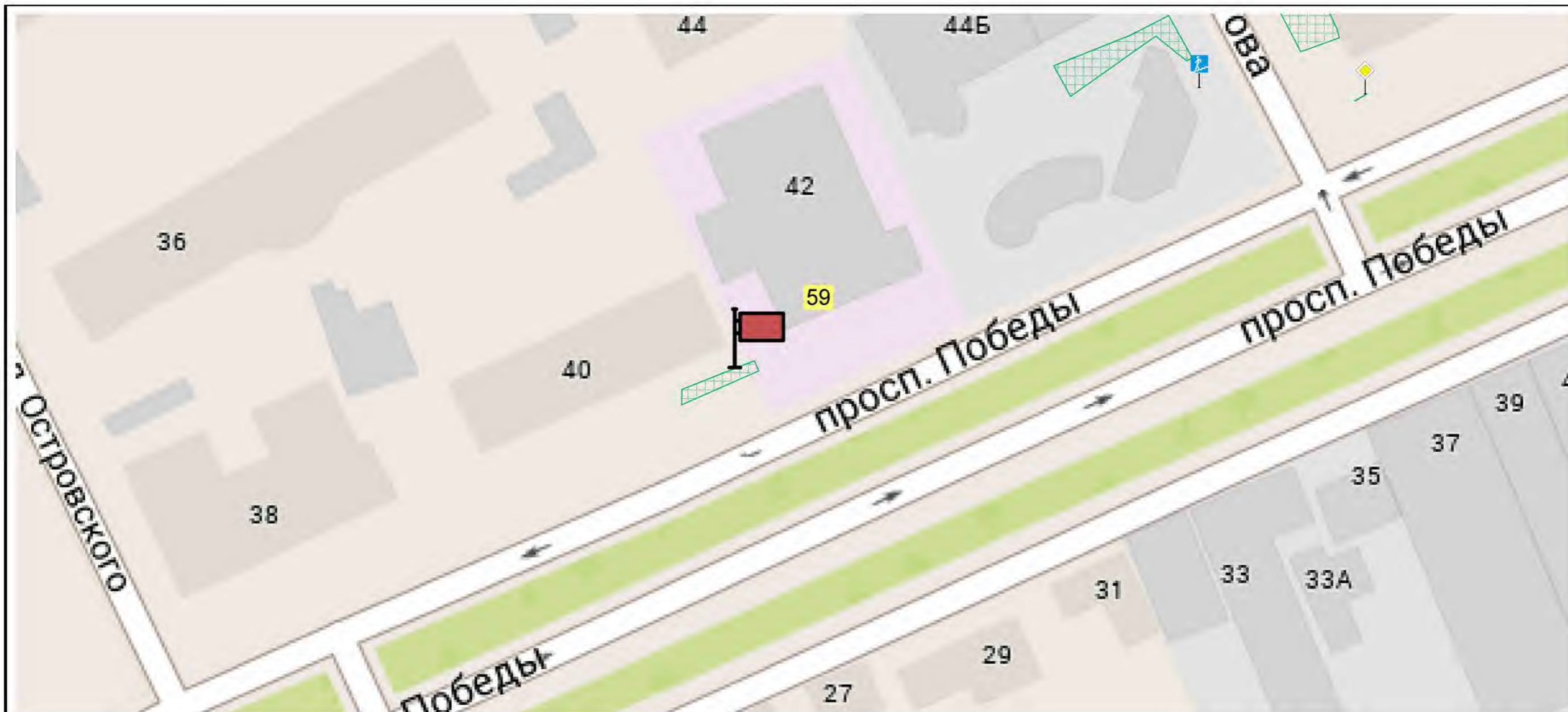

УСЛОВНЫЕ ОБОЗНАЧЕНИЯ



Панель-кронштейн на собственной опоре, внешние габариты: 1,3 x 1,9 м, двухсторонний, общая площадь информационного поля 4,32 кв.м



Зоны возможного размещения рекламных конструкций



Здания



Газоны



Реки, ручьи



Светофоры



Дорожные знаки

Схема размещения рекламных конструкций на земельных участках независимо от форм собственности муниципального образования городской округ Симферополь Республики Крым

пр. Победы

М 1: 1000

24

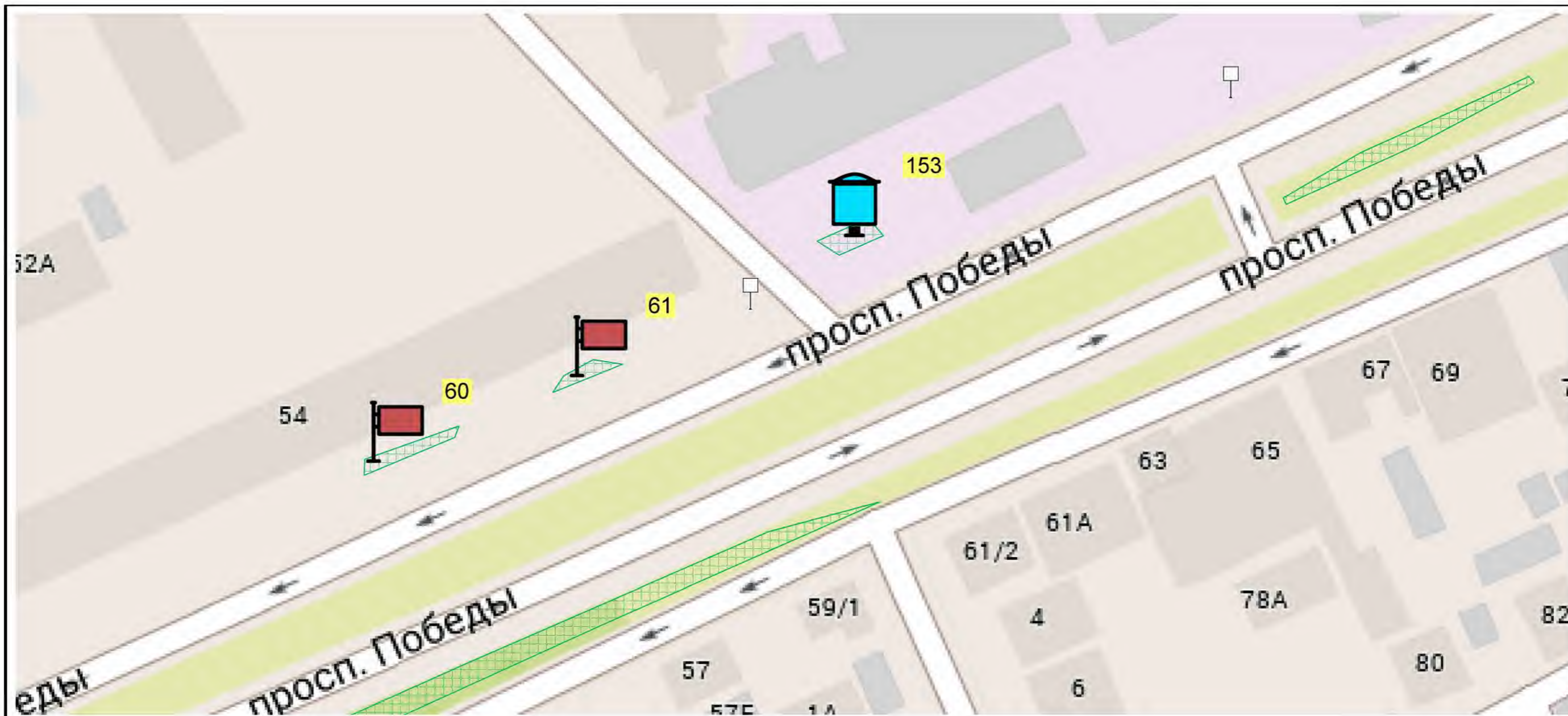

УСЛОВНЫЕ ОБОЗНАЧЕНИЯ



Щитовая конструкция малого формата на собственной опоре, тип 3, внешние габариты: 1,3 x 1,9 м, двухсторонняя, общая площадь информационного поля 4,32 кв.м



Панель-кронштейн на собственной основе, внешние габариты: 1,3 x 1,9 м, двухсторонний, общая площадь информационного поля 4,32 кв.м



Зоны возможного размещения рекламных конструкций



Здания



Газоны



Реки, ручьи



Светофоры



Дорожные знаки

Схема размещения рекламных конструкций на земельных участках независимо от форм собственности муниципального образования городской округ Симферополь Республики Крым

пр. Победы

М 1: 1000

25

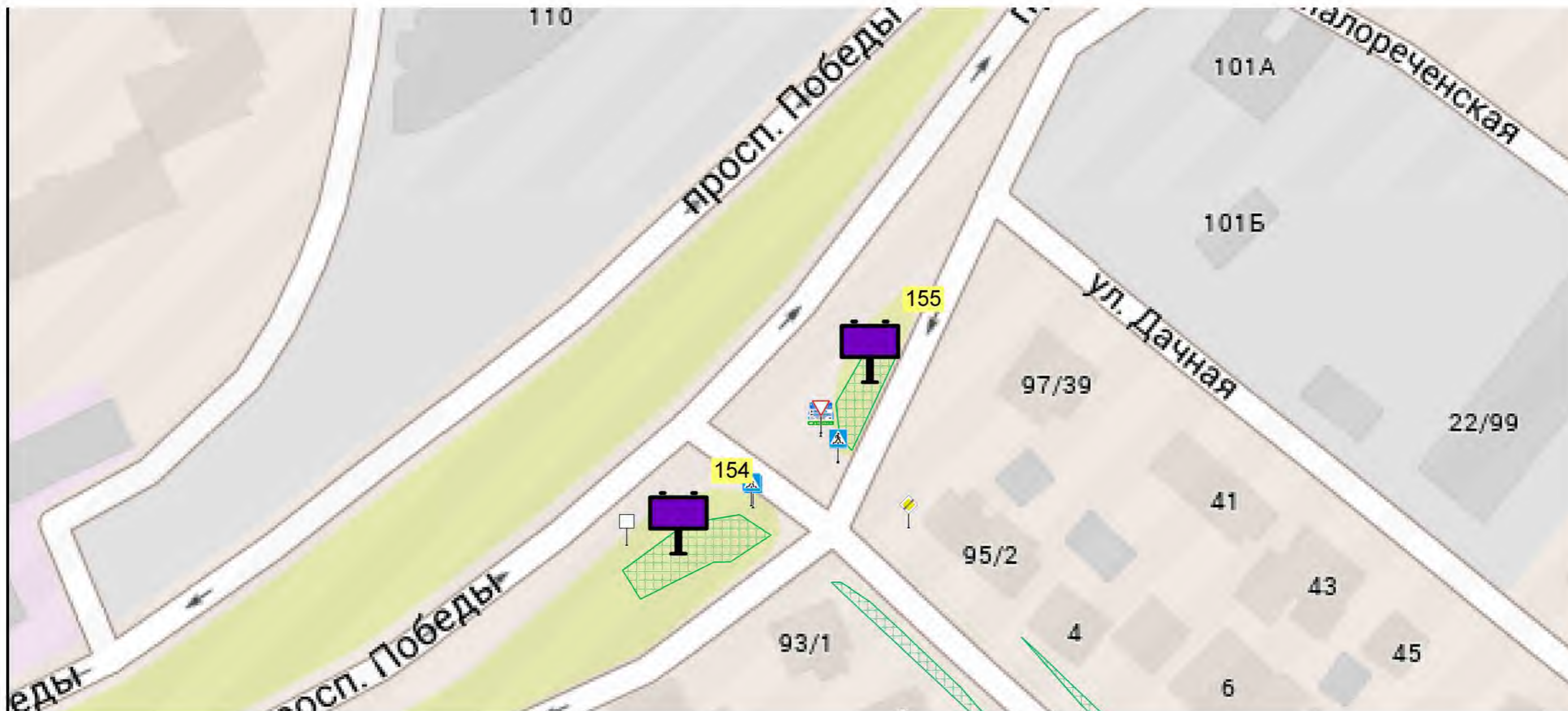

УСЛОВНЫЕ ОБОЗНАЧЕНИЯ



Щитовая конструкция большого формата, тип 1, внешние габариты: 3,4 x 6,4 м, двухсторонняя, общая площадь информационного поля: 36,0 кв.м.



Зоны возможного размещения рекламных конструкций



Светофоры



Здания



Дорожные знаки



Газоны



Реки, ручьи

Схема размещения рекламных конструкций на земельных участках независимо от форм собственности муниципального образования городской округ Симферополь Республики Крым

пр. Победы

М 1:1000

26

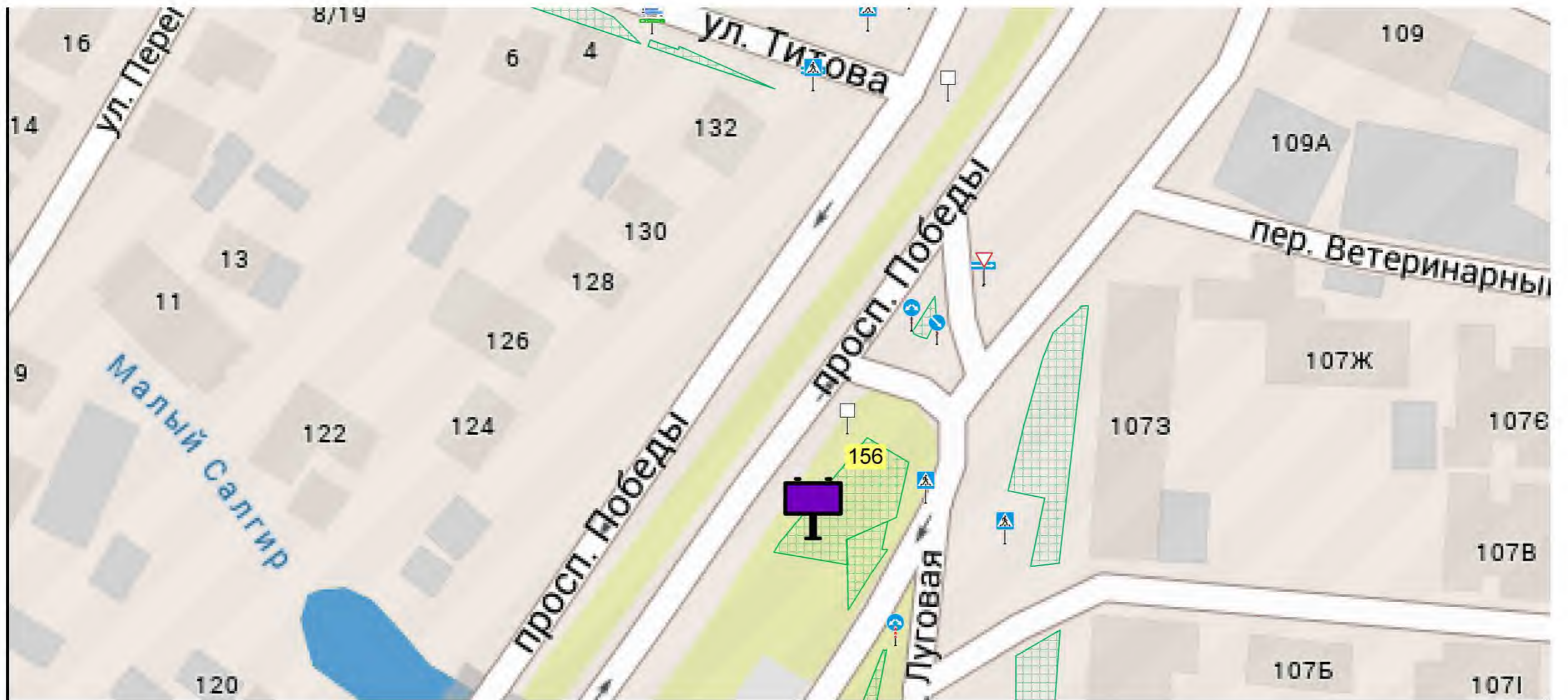

УСЛОВНЫЕ ОБОЗНАЧЕНИЯ



Щитовая конструкция большого формата, тип 1, внешние габариты: 3,4 x 6,4 м, двухсторонняя, общая площадь информационного поля: 36,0 кв.м.



Зоны возможного размещения рекламных конструкций



Здания



Газоны



Реки, ручьи



Светофоры



Дорожные знаки

Схема размещения рекламных конструкций на земельных участках независимо от форм собственности муниципального образования городской округ Симферополь Республики Крым

пр. Победы

М 1:1000

27

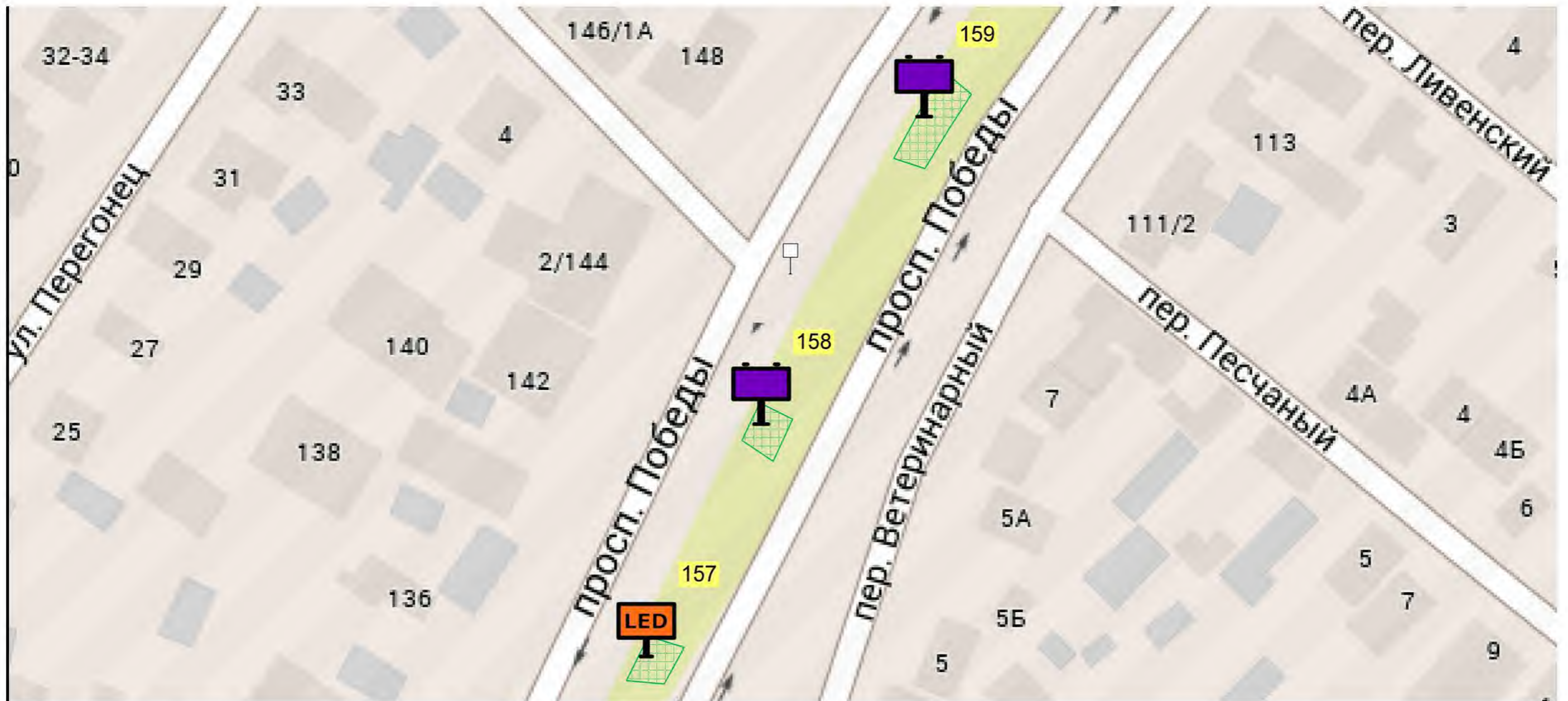

УСЛОВНЫЕ ОБОЗНАЧЕНИЯ



Щитовая конструкция большого формата, тип 1, внешние габариты: 3,4 x 6,4 м, двухсторонняя, общая площадь информационного поля: 36,0 кв.м.



Светодиодный экран большого формата, тип 1, внешние габариты: 3,4 м x 6,4 м, двухсторонний, общая площадь информационного поля 36,00 кв.м.



Зоны возможного размещения рекламных конструкций



Здания



Газоны



Реки, ручьи



Светофоры



Дорожные знаки

Схема размещения рекламных конструкций на земельных участках независимо от форм собственности муниципального образования городской округ Симферополь Республики Крым

пр. Победы

М 1:1000

28

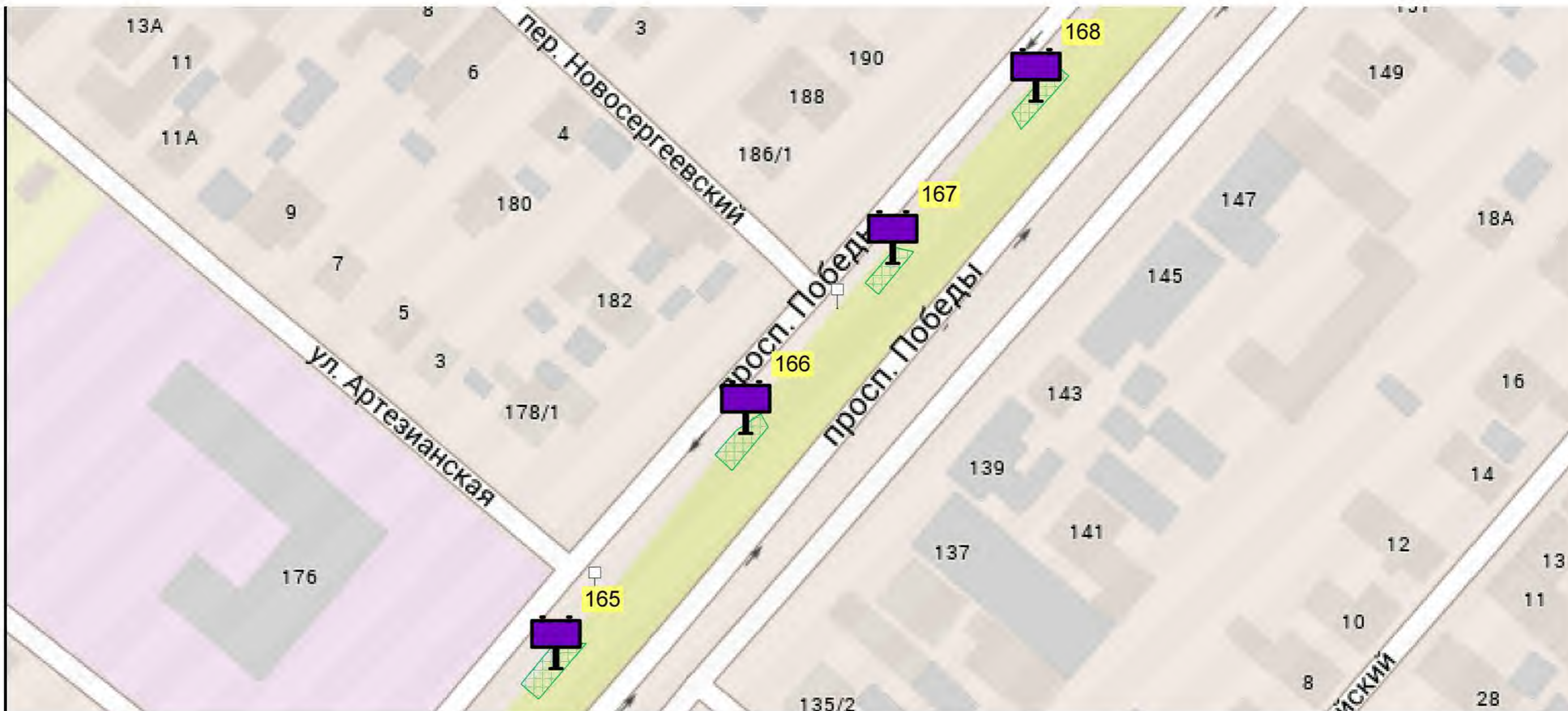

УСЛОВНЫЕ ОБОЗНАЧЕНИЯ



Щитовая конструкция большого формата, тип 1, внешние габариты: 3,4 x 6,4 м, двухсторонняя, общая площадь информационного поля: 36,0 кв.м.



Зоны возможного размещения рекламных конструкций



Светофоры



Здания



Дорожные знаки



Газоны



Реки, ручьи

Схема размещения рекламных конструкций на земельных участках независимо от форм собственности муниципального образования городской округ Симферополь Республики Крым

пр. Победы

М 1:1250

30

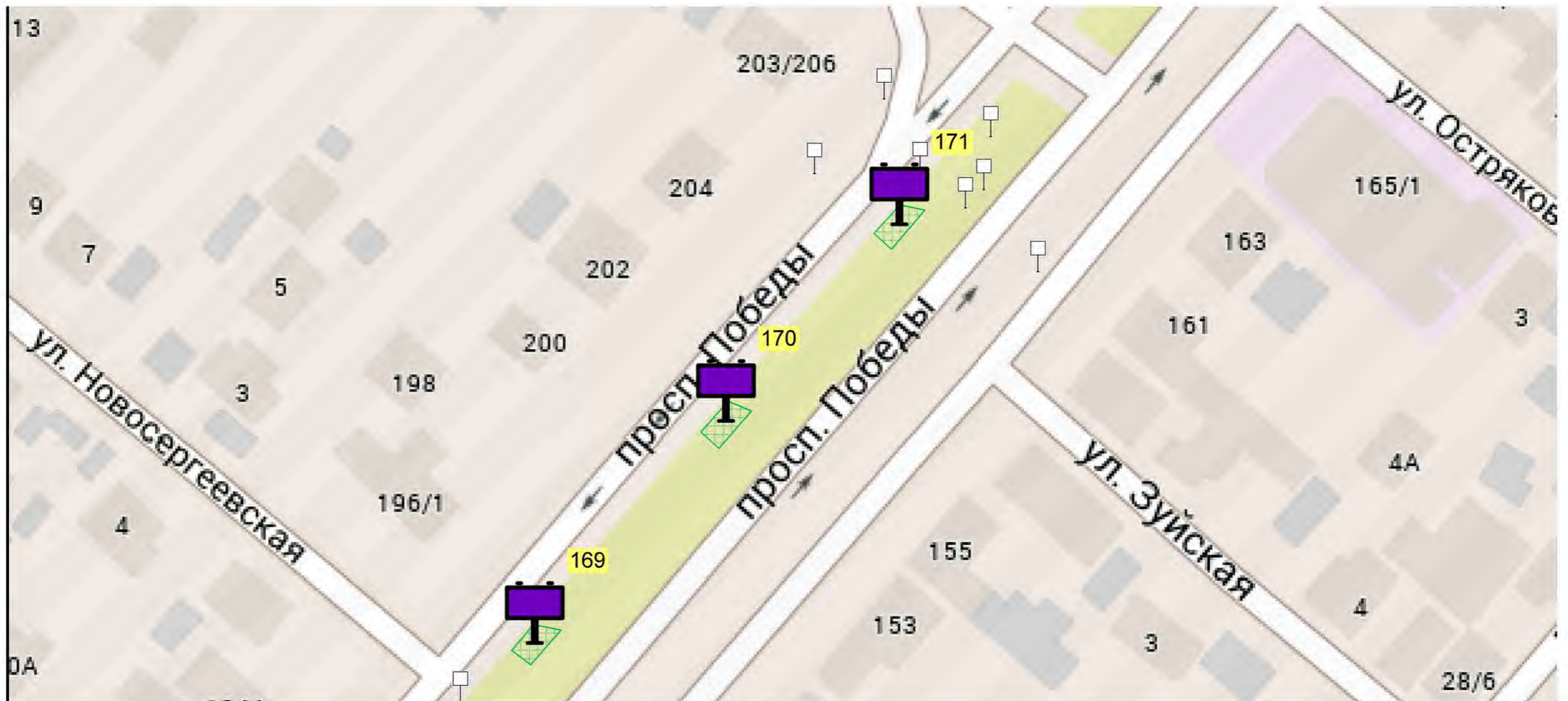

УСЛОВНЫЕ ОБОЗНАЧЕНИЯ



Щитовая конструкция большого формата, тип 1, внешние габариты: 3,4 x 6,4 м, двухсторонняя, общая площадь информационного поля: 36,0 кв.м.



Зоны возможного размещения рекламных конструкций



Светофоры



Здания



Дорожные знаки



Газоны



Реки, ручьи

Схема размещения рекламных конструкций на земельных участках независимо от форм собственности муниципального образования городской округ Симферополь Республики Крым

пр. Победы

М 1:1000

31

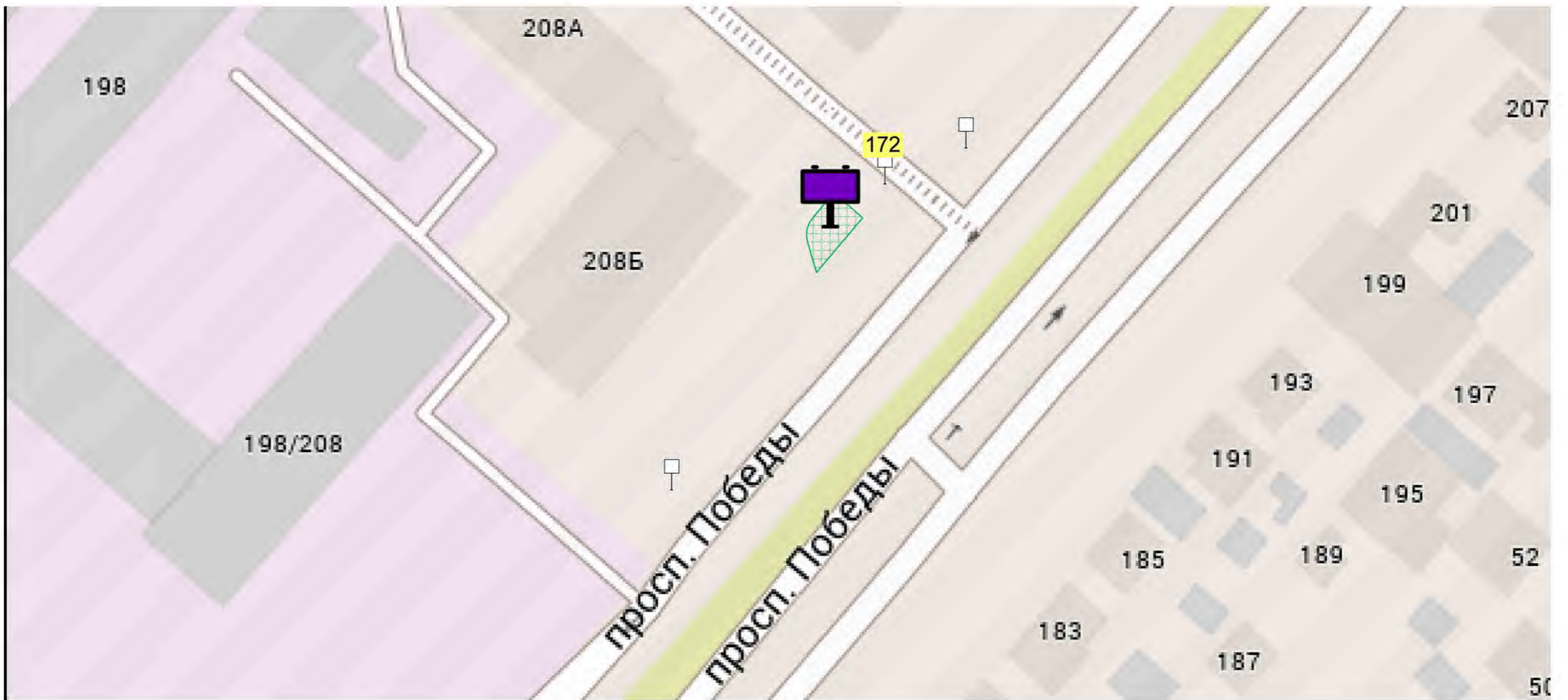

УСЛОВНЫЕ ОБОЗНАЧЕНИЯ



Щитовая конструкция большого формата, тип 1, внешние габариты: 3,4 x 6,4 м, двухсторонняя, общая площадь информационного поля: 36,0 кв.м.



Зоны возможного размещения рекламных конструкций



Светофоры



Здания



Дорожные знаки



Газоны



Реки, ручьи

Схема размещения рекламных конструкций на земельных участках независимо от форм собственности муниципального образования городской округ Симферополь Республики Крым

пр. Победы

М 1:1000

32

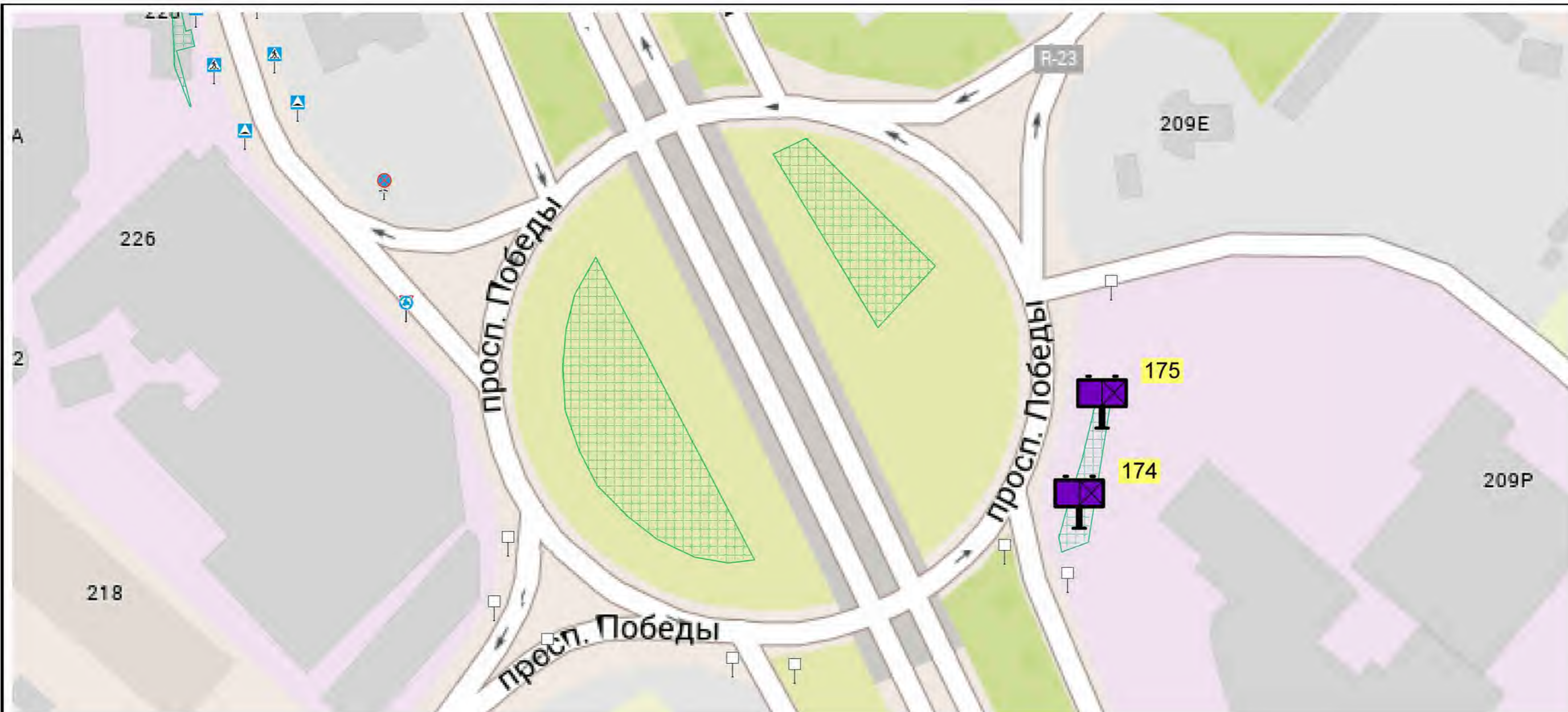

УСЛОВНЫЕ ОБОЗНАЧЕНИЯ



Щитовая конструкция большого формата, тип 1, внешние габариты: 3,4 x 6,4 м, односторонняя, общая площадь информационного поля 18,00 кв.м



Зоны возможного размещения рекламных конструкций



Здания



Газоны



Реки, ручьи



Светофоры



Дорожные знаки

Схема размещения рекламных конструкций на земельных участках независимо от форм собственности муниципального образования городской округ Симферополь Республики Крым

ул. Бородина / пр. Победы

М 1: 1250

33

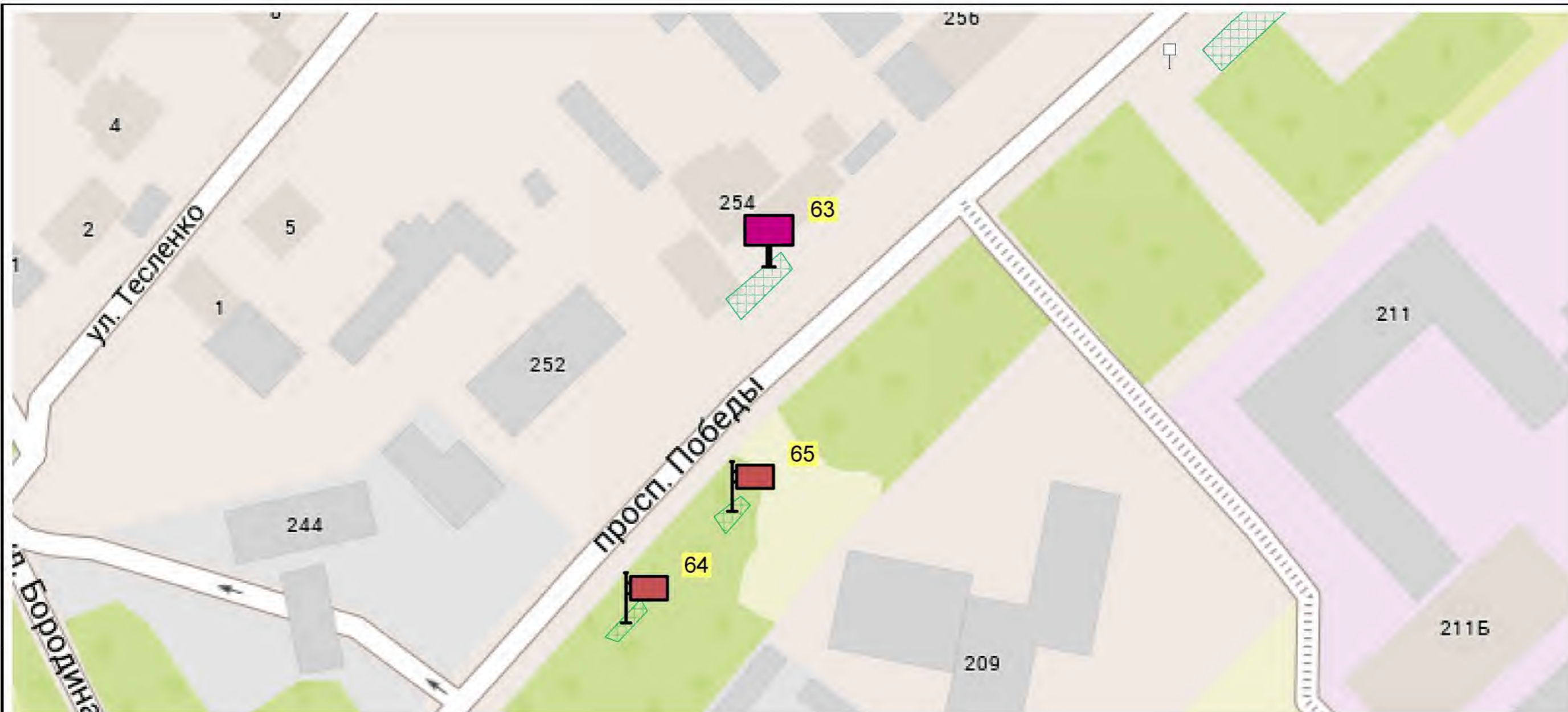

УСЛОВНЫЕ ОБОЗНАЧЕНИЯ



Панель-кронштейн на собственной основе, внешние габариты: 1,3 x 1,9 м, двухсторонний, общая площадь информационного поля 4,32 кв.м



Щитовая конструкция среднего формата, тип 1, внешние габариты: 3,1 x 4,1 м, двухсторонняя, общая площадь информационного поля 19,98 кв.м



Зоны возможного размещения рекламных конструкций



Здания



Газоны



Реки, ручьи



Светофоры



Дорожные знаки

Схема размещения рекламных конструкций на земельных участках независимо от форм собственности муниципального образования городской округ Симферополь Республики Крым

пр. Победы

М 1: 1250

34

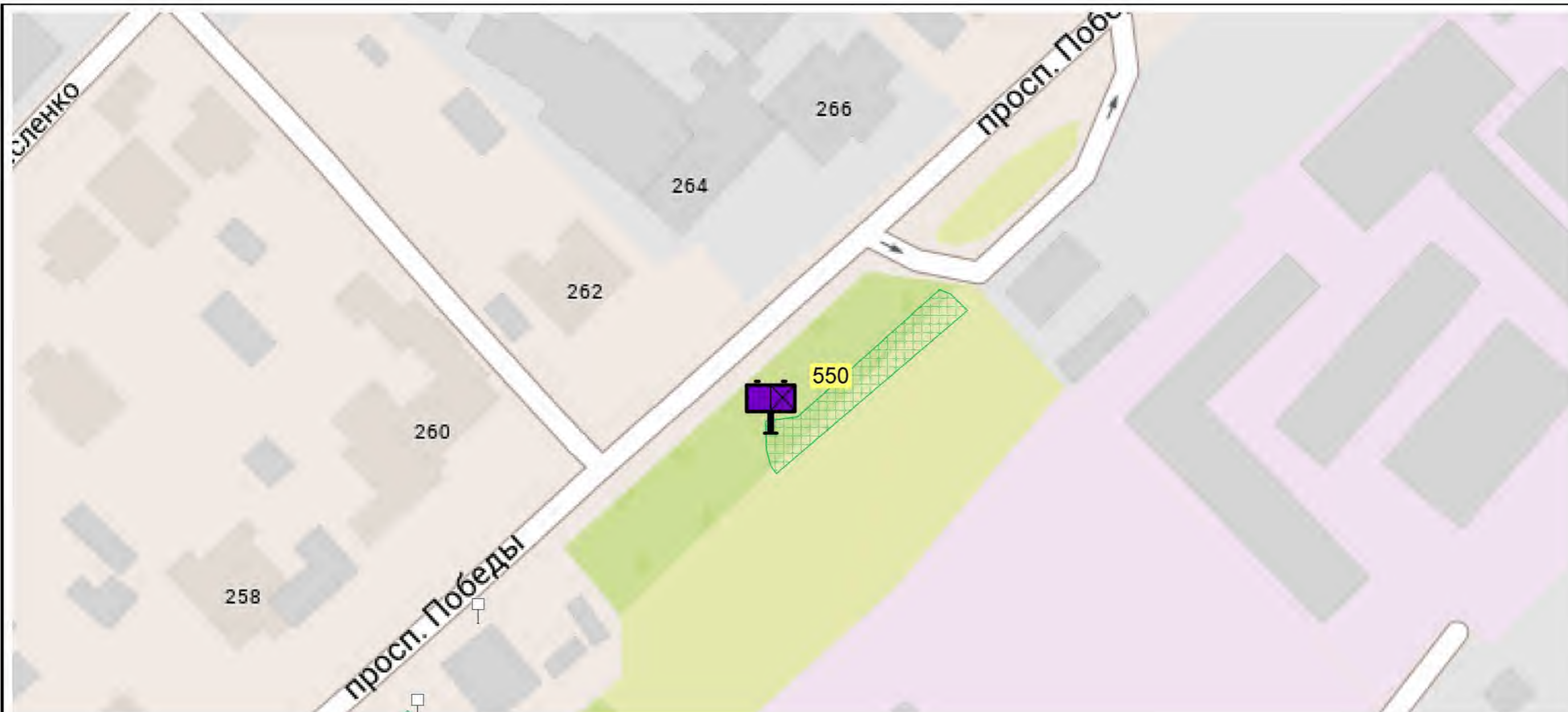

УСЛОВНЫЕ ОБОЗНАЧЕНИЯ



Щитовая конструкция большого формата, тип 1, внешние габариты: 3,4 x 6,4 м, односторонняя, общая площадь информационного поля 18,00 кв.м



Зоны возможного размещения рекламных конструкций



Здания



Газоны



Реки, ручьи



Светофоры



Дорожные знаки

Схема размещения рекламных конструкций на земельных участках независимо от форм собственности муниципального образования городской округ Симферополь Республики Крым

пр. Победы

М 1: 1250

35

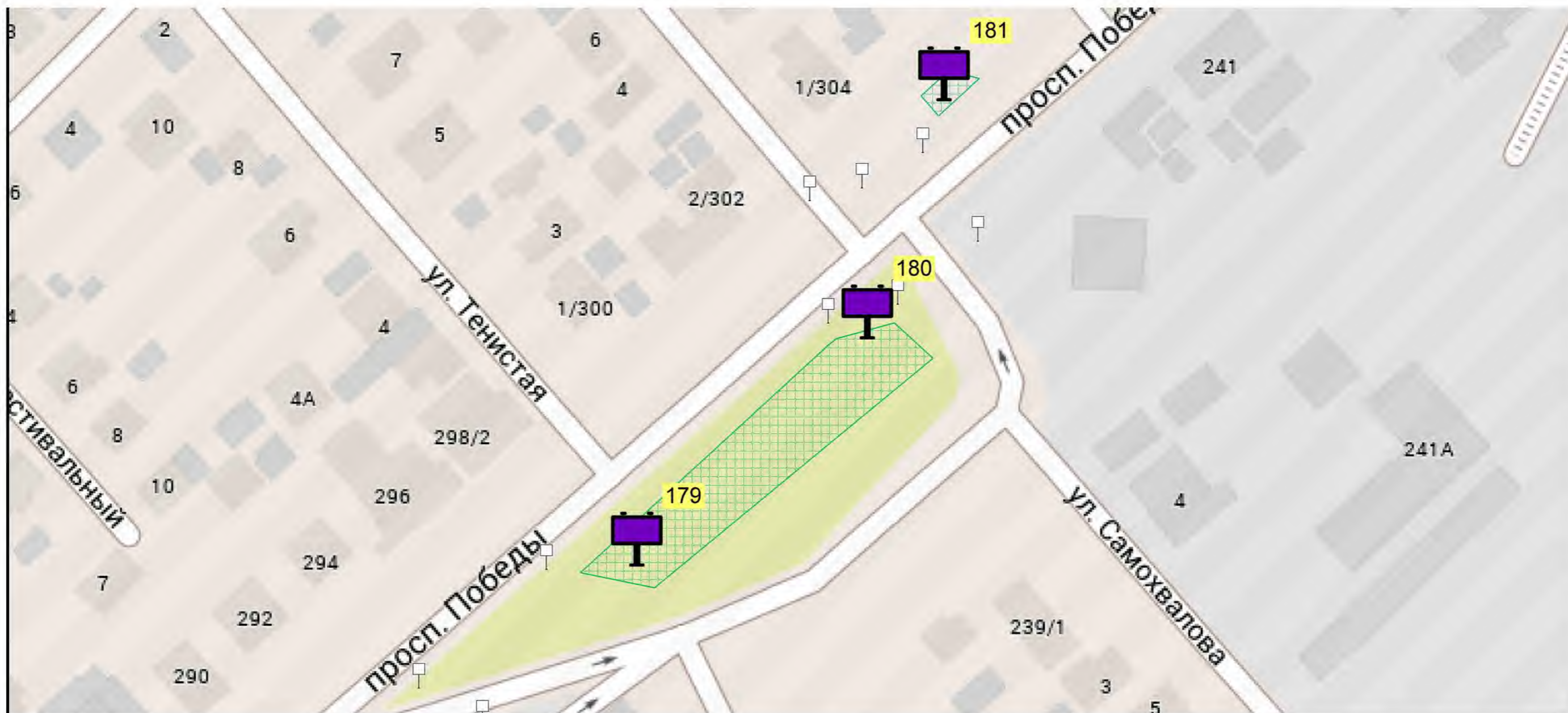

УСЛОВНЫЕ ОБОЗНАЧЕНИЯ



Щитовая конструкция большого формата, тип 1, внешние габариты: 3,4 x 6,4 м, двухсторонняя, общая площадь информационного поля: 36,0 кв.м.



Зоны возможного размещения рекламных конструкций



Светофоры



Здания



Дорожные знаки



Газоны



Реки, ручьи

Схема размещения рекламных конструкций на земельных участках независимо от форм собственности муниципального образования городской округ Симферополь Республики Крым

пр. Победы

М 1:1250

36

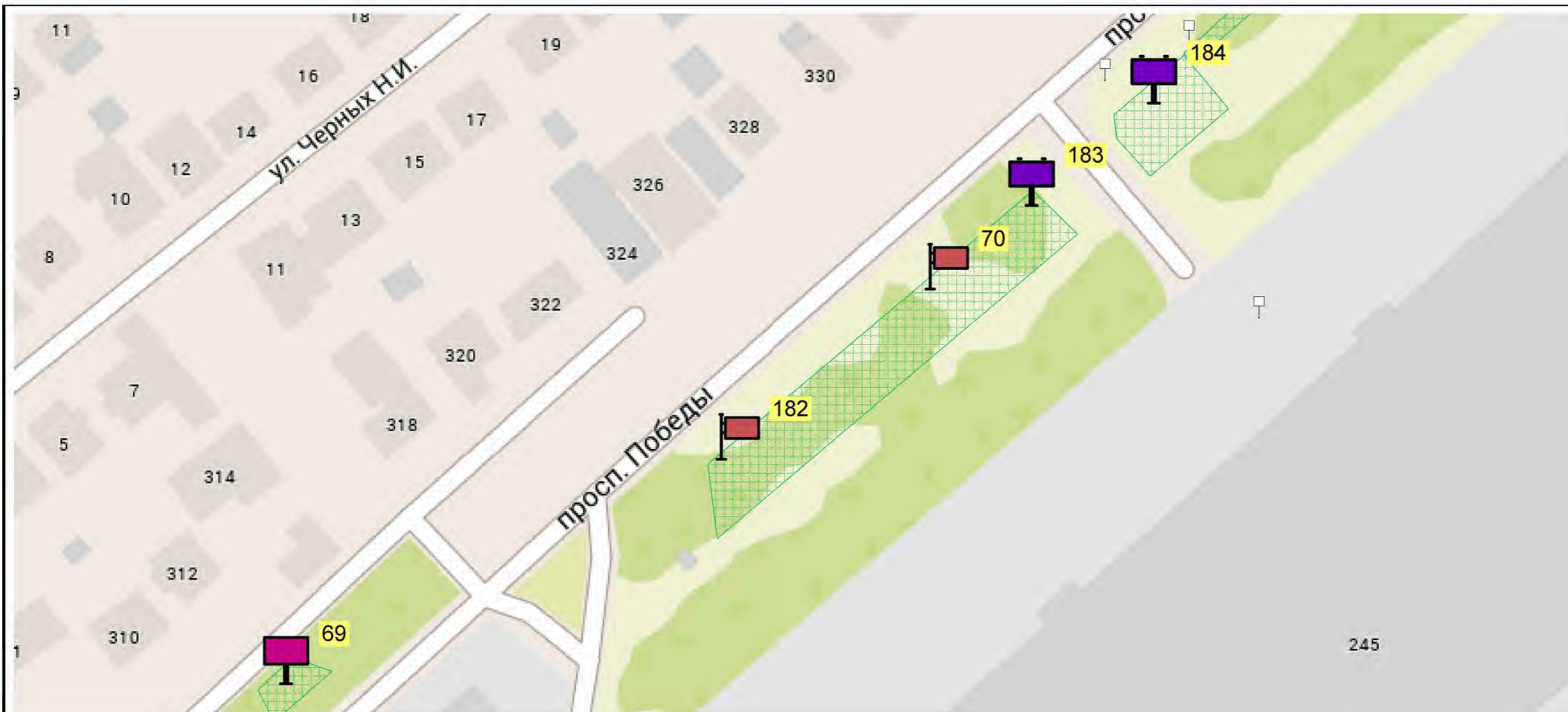

УСЛОВНЫЕ ОБОЗНАЧЕНИЯ

- | | | | | | |
|---|--|---|--|---|----------------|
|  | Панель-кронштейн на собственной основе, внешние габариты: 1,3 x 1,9 м, двухсторонний, общая площадь информационного поля 4,32 кв.м |  | Зоны возможного размещения рекламных конструкций |  | Светофоры |
|  | Щитовая конструкция среднего формата, тип 1, внешние габариты: 3,1 x 4,1 м, двухсторонняя, общая площадь информационного поля 19,98 кв.м |  | Здания |  | Дорожные знаки |
|  | Щитовая конструкция большого формата, тип 1, внешние габариты: 3,4 x 6,4 м, двухсторонняя, общая площадь информационного поля 36,00 кв.м |  | Газоны | | |
| | |  | Реки, ручьи | | |

Схема размещения рекламных конструкций на земельных участках независимо от форм собственности муниципального образования городской округ Симферополь Республики Крым

пр. Победы

М 1: 1450

37

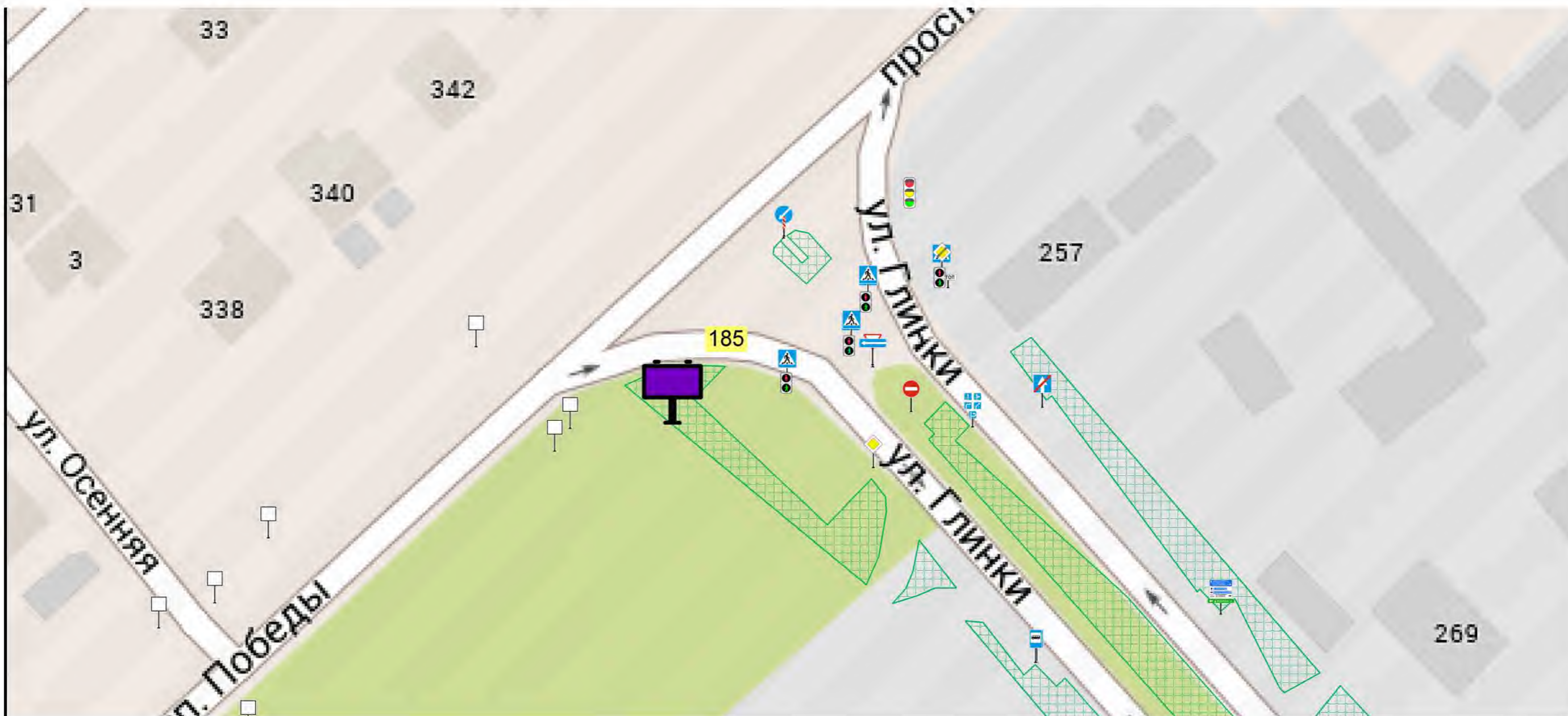

УСЛОВНЫЕ ОБОЗНАЧЕНИЯ



Щитовая конструкция большого формата, тип 1, внешние габариты: 3,4 x 6,4 м, двухсторонняя, общая площадь информационного поля: 36,0 кв.м.



Зоны возможного размещения рекламных конструкций



Светофоры



Здания



Дорожные знаки



Газоны



Реки, ручьи

Схема размещения рекламных конструкций на земельных участках независимо от форм собственности муниципального образования городской округ Симферополь Республики Крым

пр. Победы

М 1:1000

38

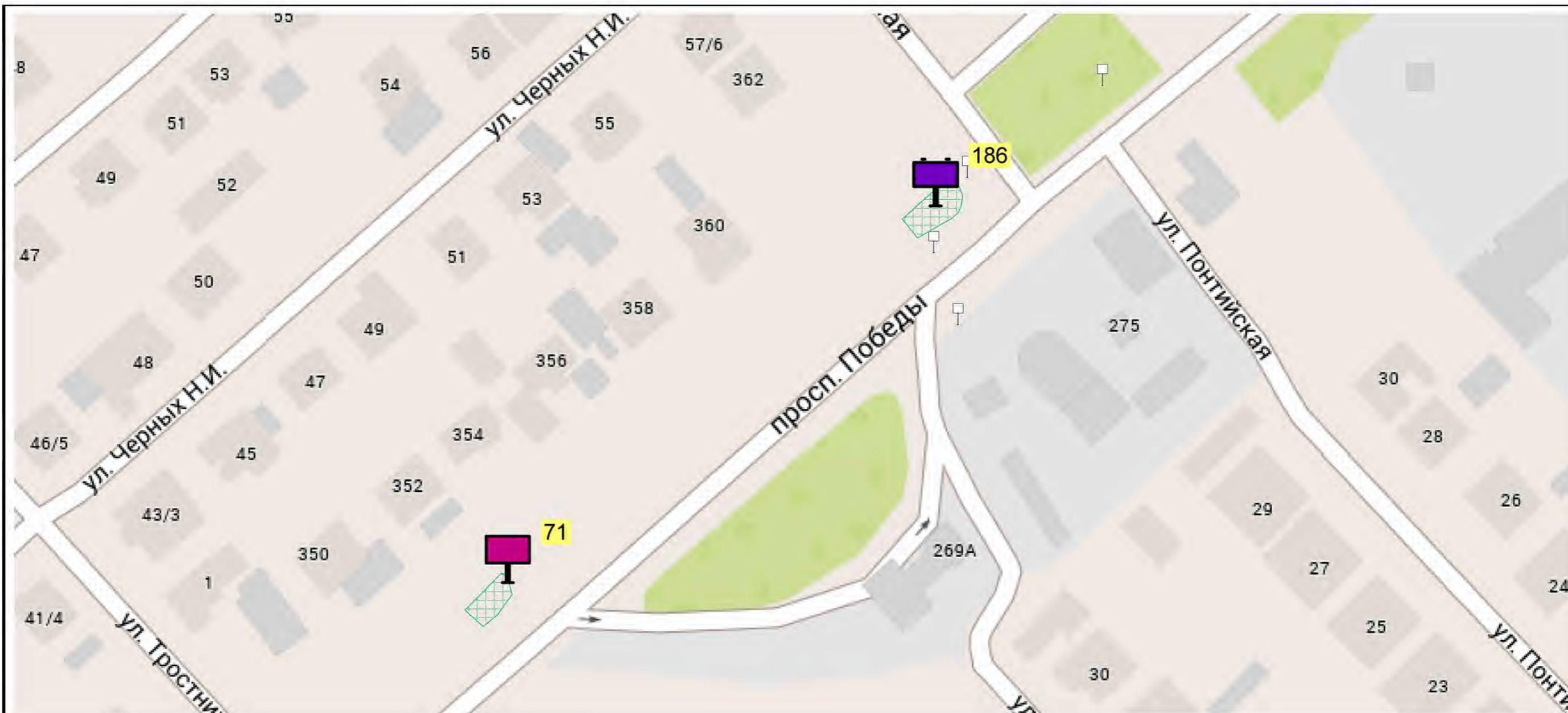

УСЛОВНЫЕ ОБОЗНАЧЕНИЯ



Щитовая конструкция среднего формата, тип 1, внешние габариты: 3,1 x 4,1 м, двухсторонняя, общая площадь информационного поля 19,98 кв.м



Щитовая конструкция большого формата, тип 1, внешние габариты: 3,4 x 6,4 м, двухсторонняя, общая площадь информационного поля 36,00 кв.м



Зоны возможного размещения рекламных конструкций



Здания



Газоны



Реки, ручьи



Светофоры



Дорожные знаки

Схема размещения рекламных конструкций на земельных участках независимо от форм собственности муниципального образования городской округ Симферополь Республики Крым

пр. Победы

М 1: 1450

39

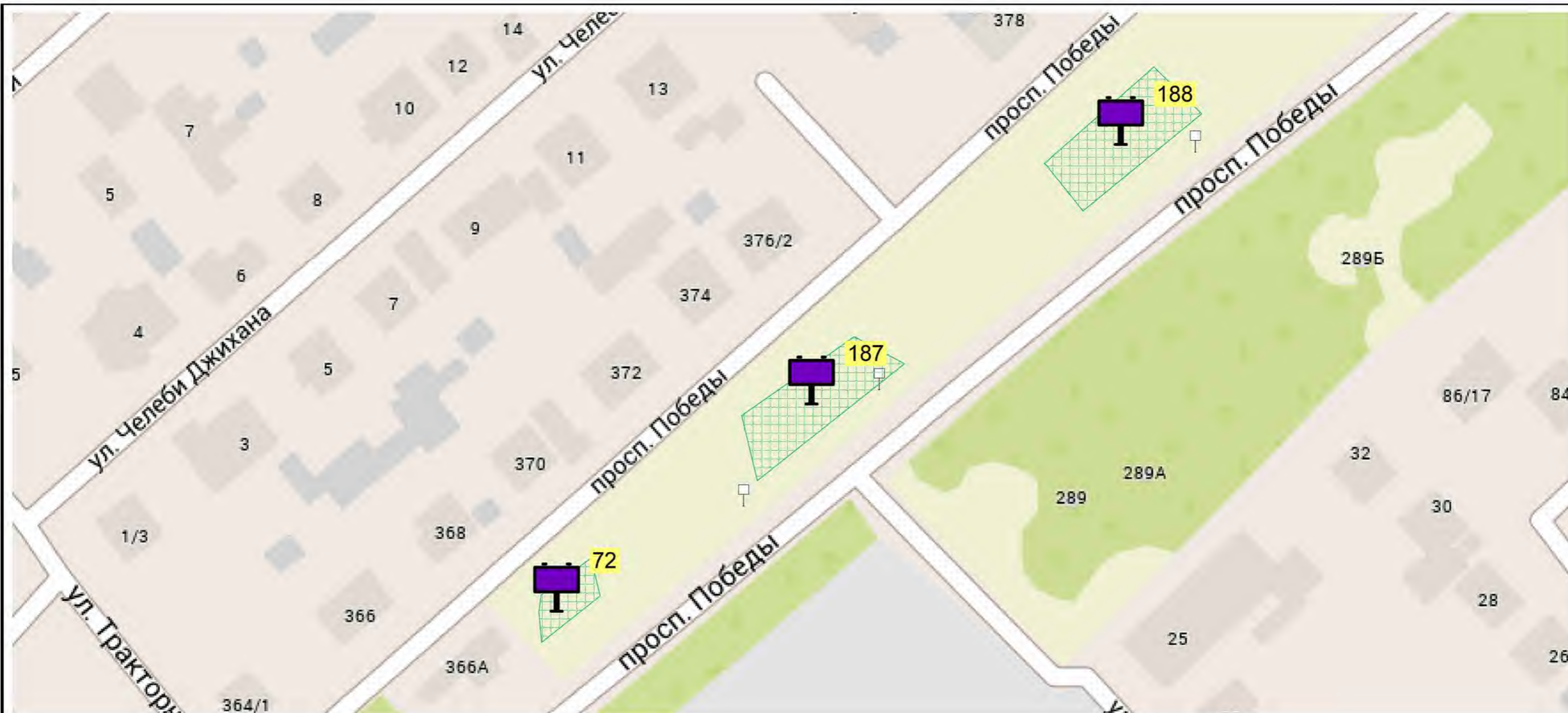

УСЛОВНЫЕ ОБОЗНАЧЕНИЯ

-  Щитовая конструкция большого формата, тип 1, внешние габариты: 3,4 x 6,4 м, двухсторонняя, общая площадь информационного поля 36,00 кв.м
-  Зоны возможного размещения рекламных конструкций
-  Светофоры
-  Здания
-  Газоны
-  Реки, ручьи
-  Дорожные знаки

Схема размещения рекламных конструкций на земельных участках независимо от форм собственности муниципального образования городской округ Симферополь Республики Крым		
пр. Победы		
М 1: 1450		40

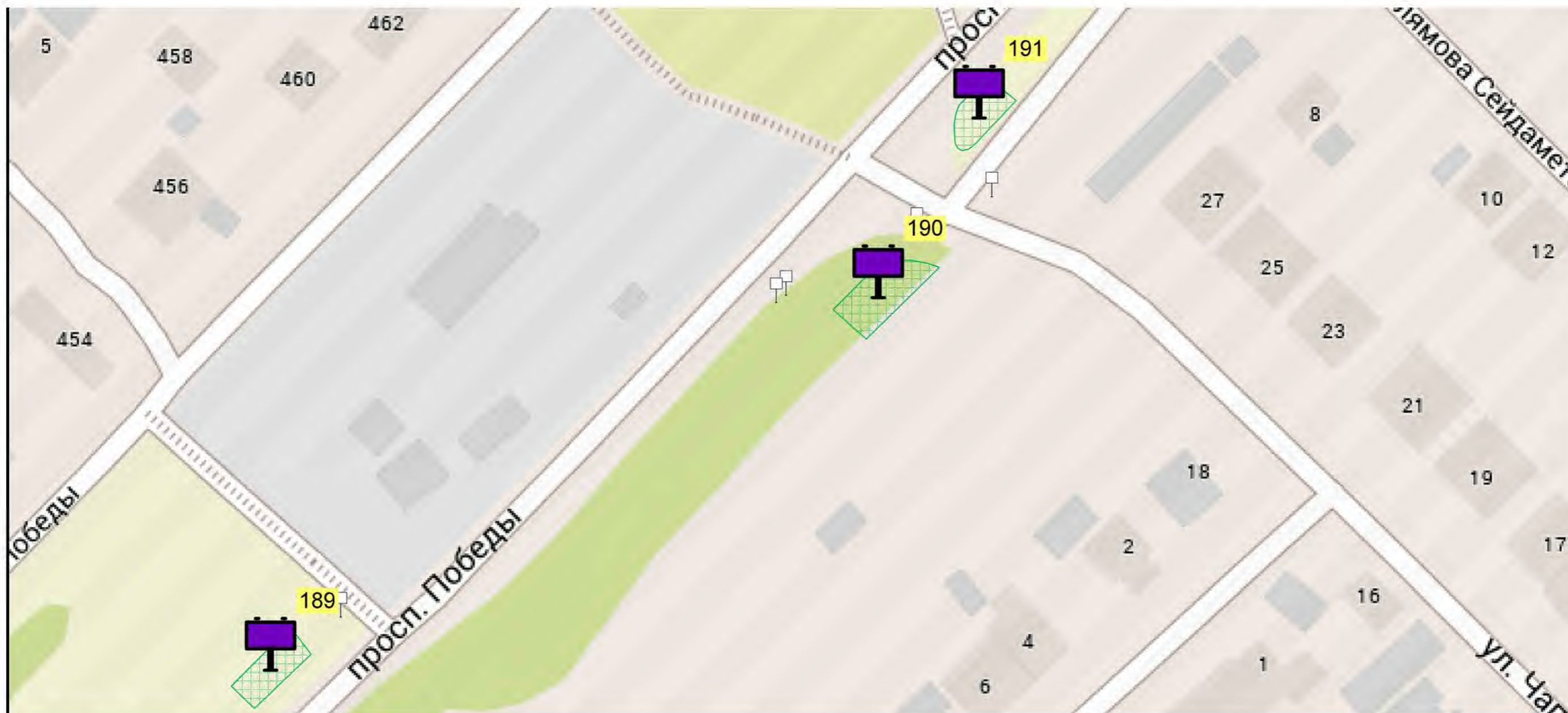

УСЛОВНЫЕ ОБОЗНАЧЕНИЯ



Щитовая конструкция большого формата, тип 1, внешние габариты: 3,4 x 6,4 м, двухсторонняя, общая площадь информационного поля: 36,0 кв.м.



Зоны возможного размещения рекламных конструкций



Светофоры



Здания



Дорожные знаки



Газоны



Реки, ручьи

Схема размещения рекламных конструкций на земельных участках независимо от форм собственности муниципального образования городской округ Симферополь Республики Крым

пр. Победы

М 1:1250

41

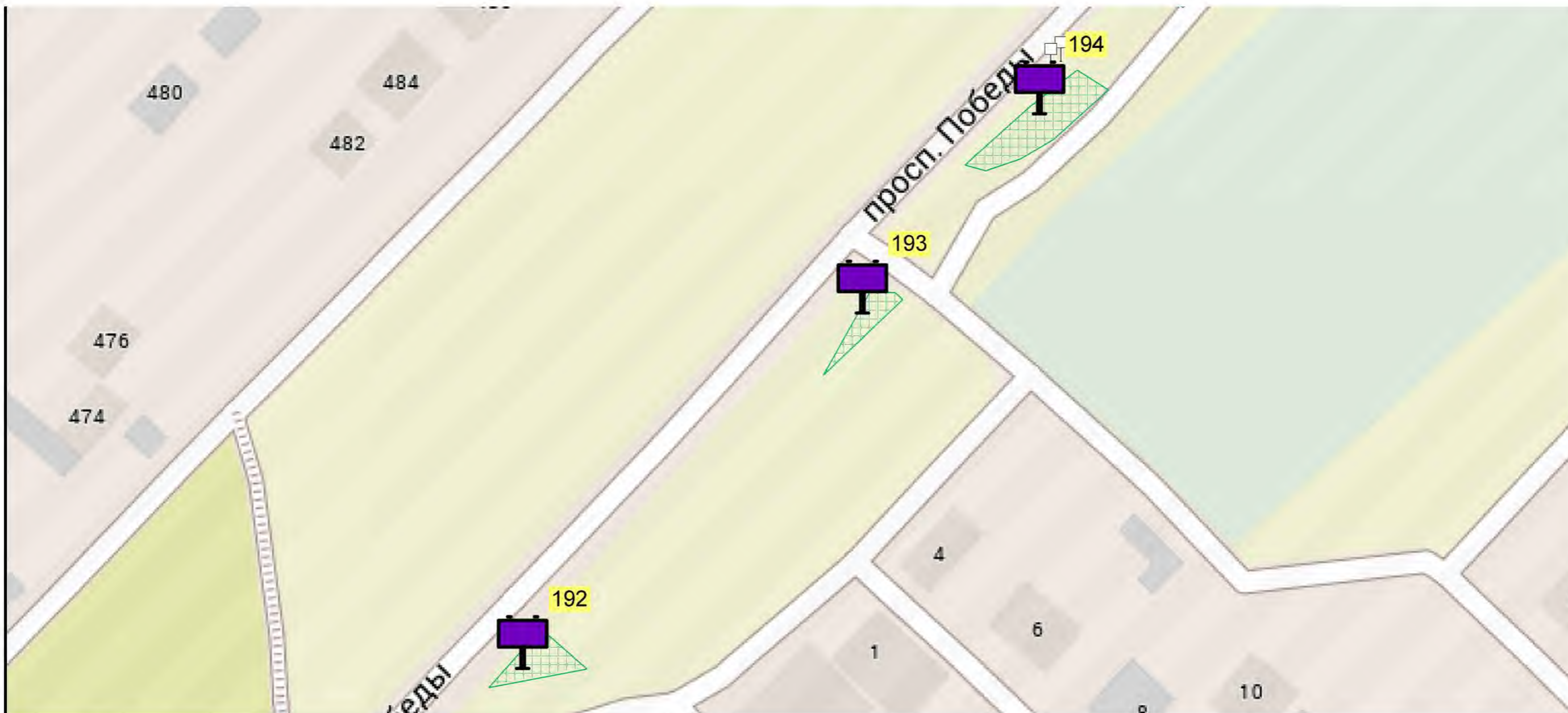

УСЛОВНЫЕ ОБОЗНАЧЕНИЯ



Щитовая конструкция большого формата, тип 1, внешние габариты: 3,4 x 6,4 м, двухсторонняя, общая площадь информационного поля: 36,0 кв.м.



Зоны возможного размещения рекламных конструкций



Светофоры



Здания



Дорожные знаки



Газоны



Реки, ручьи

Схема размещения рекламных конструкций на земельных участках независимо от форм собственности муниципального образования городской округ Симферополь Республики Крым

пр. Победы

М 1:1250

42

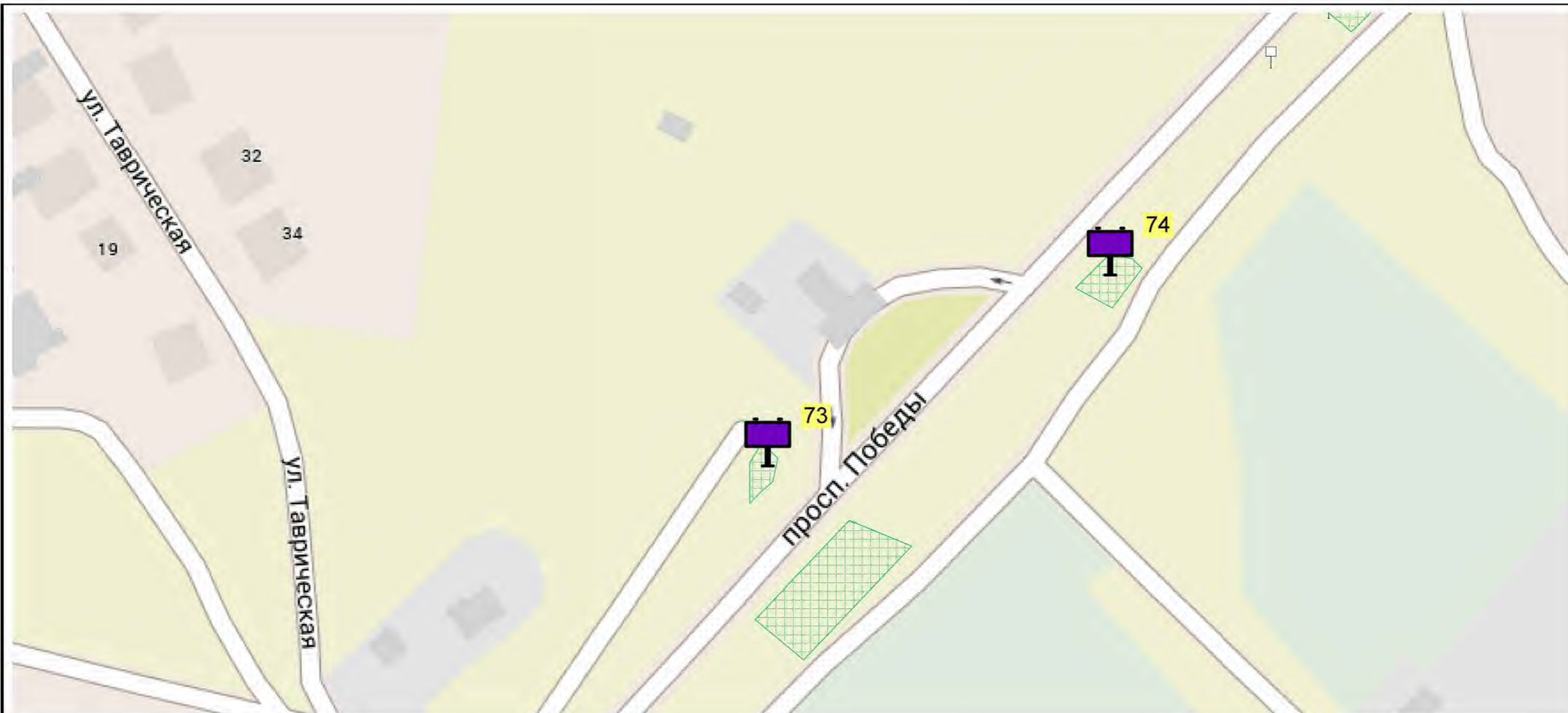

УСЛОВНЫЕ ОБОЗНАЧЕНИЯ



Щитовая конструкция большого формата, тип 1, внешние габариты: 3,4 x 6,4 м, двухсторонняя, общая площадь информационного поля 36,00 кв.м



Зоны возможного размещения рекламных конструкций



Здания



Газоны



Реки, ручьи



Светофоры



Дорожные знаки

Схема размещения рекламных конструкций на земельных участках независимо от форм собственности муниципального образования городской округ Симферополь Республики Крым

пр. Победы

М 1: 1450

43

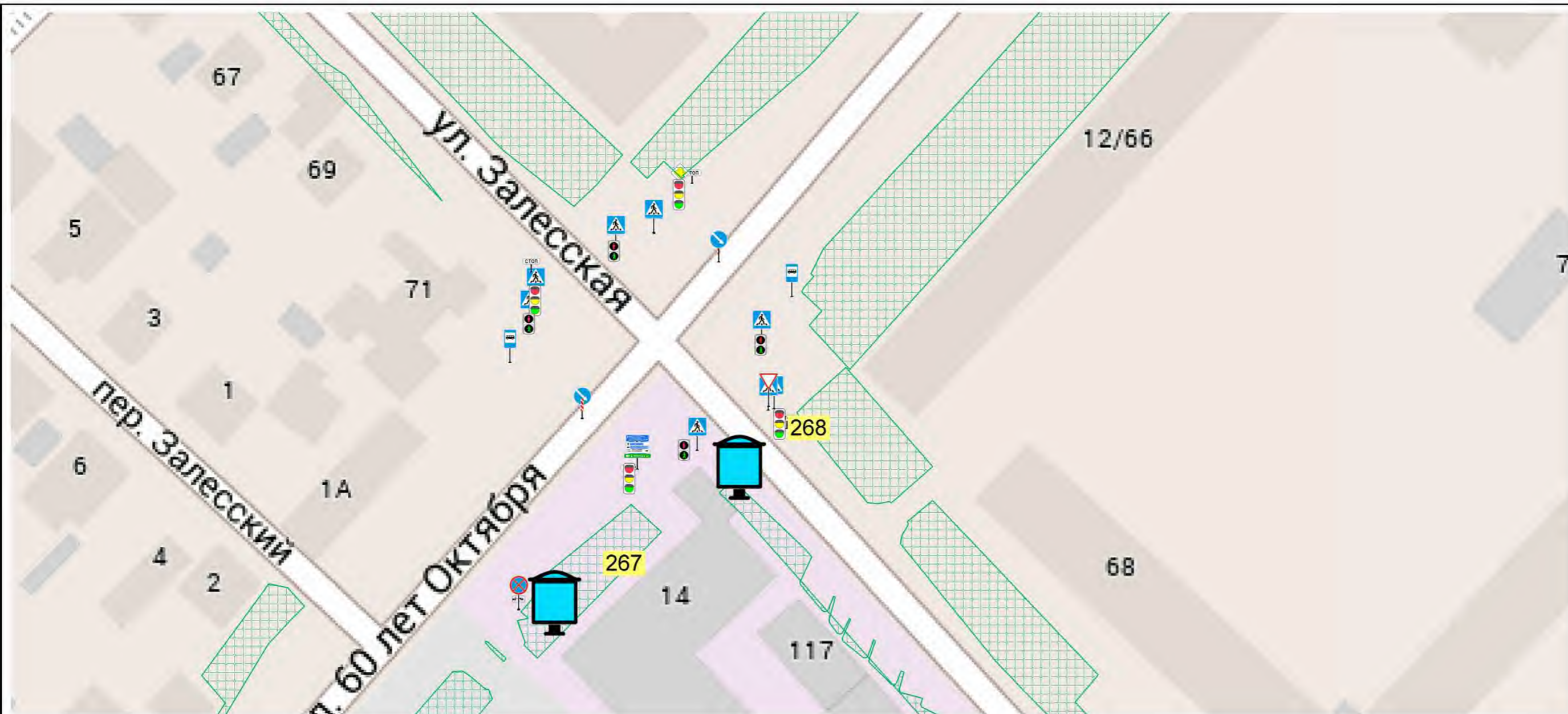

УСЛОВНЫЕ ОБОЗНАЧЕНИЯ



Щитовая конструкция малого формата на собственной опоре, тип 3, внешние габариты: 1,3 x 1,9 м, двухсторонняя, общая площадь информационного поля 4,32 кв.м



Зоны возможного размещения рекламных конструкций



Здания



Газоны



Реки, ручьи



Светофоры



Дорожные знаки

Схема размещения рекламных конструкций на земельных участках независимо от форм собственности муниципального образования городской округ Симферополь Республики Крым

ул. 60 лет Октября

М 1: 1000

44

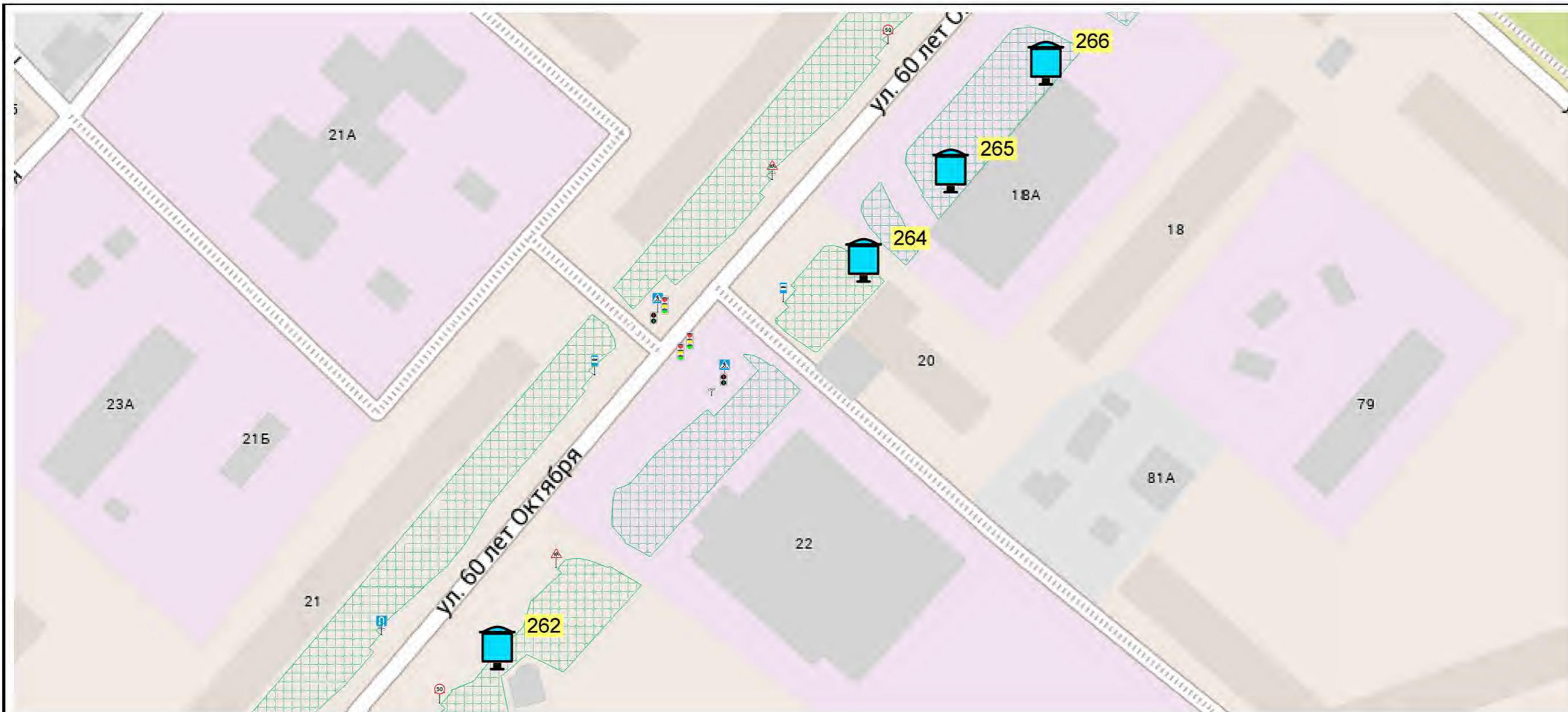

УСЛОВНЫЕ ОБОЗНАЧЕНИЯ



Щитовая конструкция малого формата на собственной опоре, тип 3, внешние габариты: 1,3 x 1,9 м, двухсторонняя, общая площадь информационного поля 4,32 кв.м



Зоны возможного размещения рекламных конструкций



Здания



Газоны



Реки, ручьи



Светофоры



Дорожные знаки

Схема размещения рекламных конструкций на земельных участках независимо от форм собственности муниципального образования городской округ Симферополь Республики Крым

ул. 60 лет Октября

М 1: 1700

45

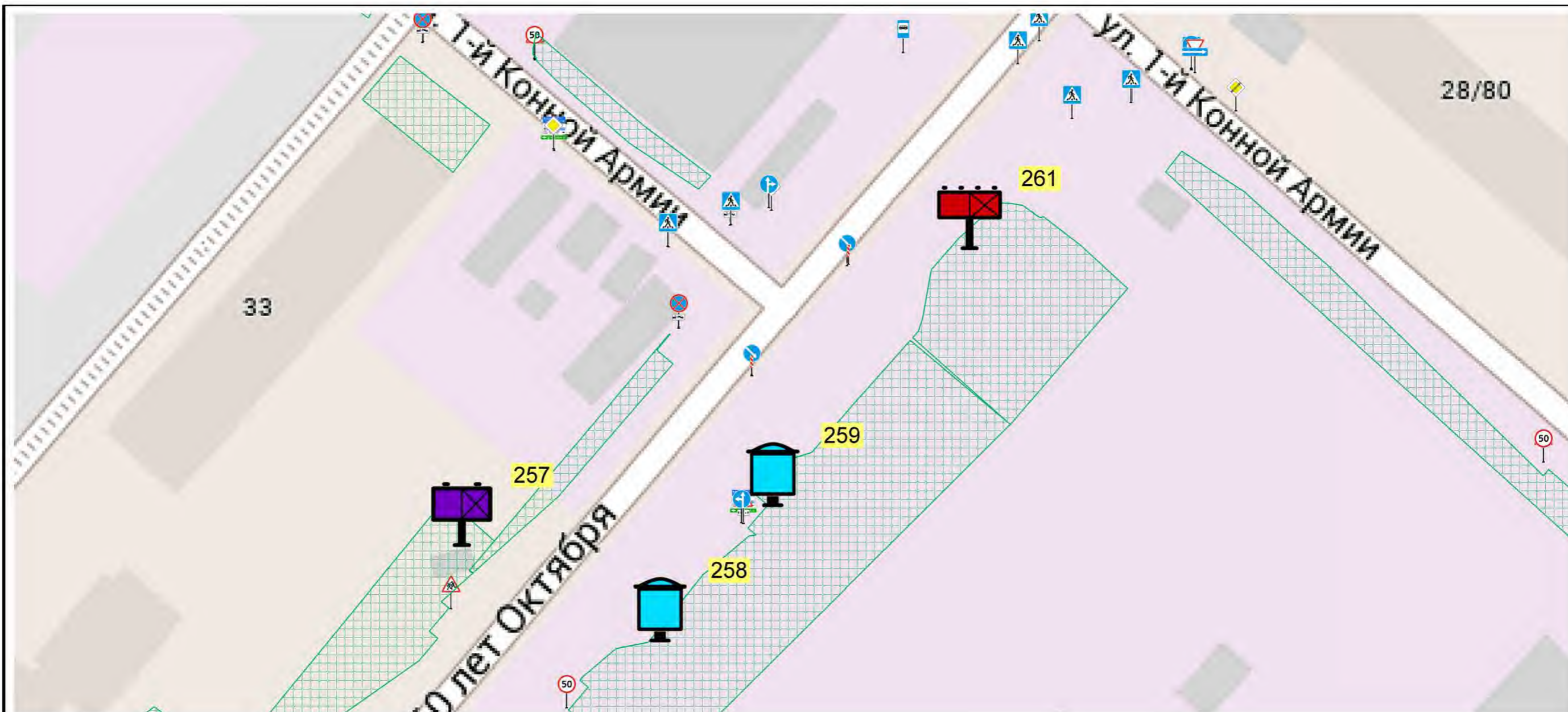

УСЛОВНЫЕ ОБОЗНАЧЕНИЯ



Щитовая конструкция малого формата на собственной опоре, тип 3, внешние габариты: 1,3 x 1,9 м, двухсторонняя, общая площадь информационного поля 4,32 кв.м



Щитовая конструкция большого формата, тип 1, внешние габариты: 3,4 x 6,4 м, односторонняя, общая площадь информационного поля 18,00 кв.м



Щитовая конструкция сверхбольшого формата, тип 1, внешние габариты: 3,4 x 12,4 м, односторонняя, общая площадь информационного поля 36,00 кв.м



Зоны возможного размещения рекламных конструкций



Здания



Газоны



Реки, ручьи



Светофоры



Дорожные знаки

Схема размещения рекламных конструкций на земельных участках независимо от форм собственности муниципального образования городской округ Симферополь Республики Крым

ул. 60 лет Октября

М 1: 1000

46

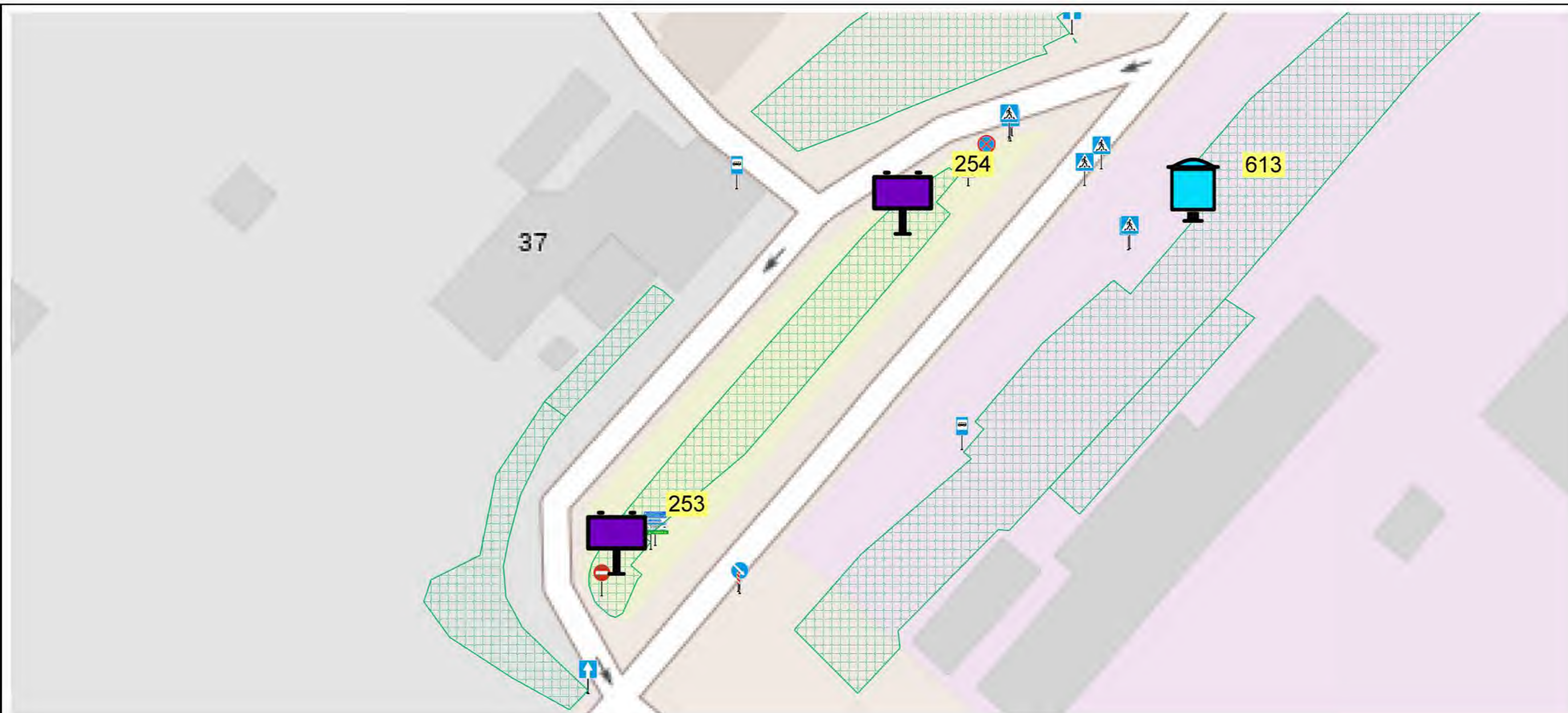

УСЛОВНЫЕ ОБОЗНАЧЕНИЯ



Щитовая конструкция малого формата на собственной опоре, тип 3, внешние габариты: 1,3 x 1,9 м, двухсторонняя, общая площадь информационного поля 4,32 кв.м



Щитовая конструкция большого формата, тип 1, внешние габариты: 3,4 x 6,4 м, двухсторонняя, общая площадь информационного поля 36,00 кв.м



Зоны возможного размещения рекламных конструкций



Здания



Газоны



Реки, ручьи



Светофоры



Дорожные знаки

Схема размещения рекламных конструкций на земельных участках независимо от форм собственности муниципального образования городской округ Симферополь Республики Крым

ул. 60 лет Октября

М 1: 1000

47

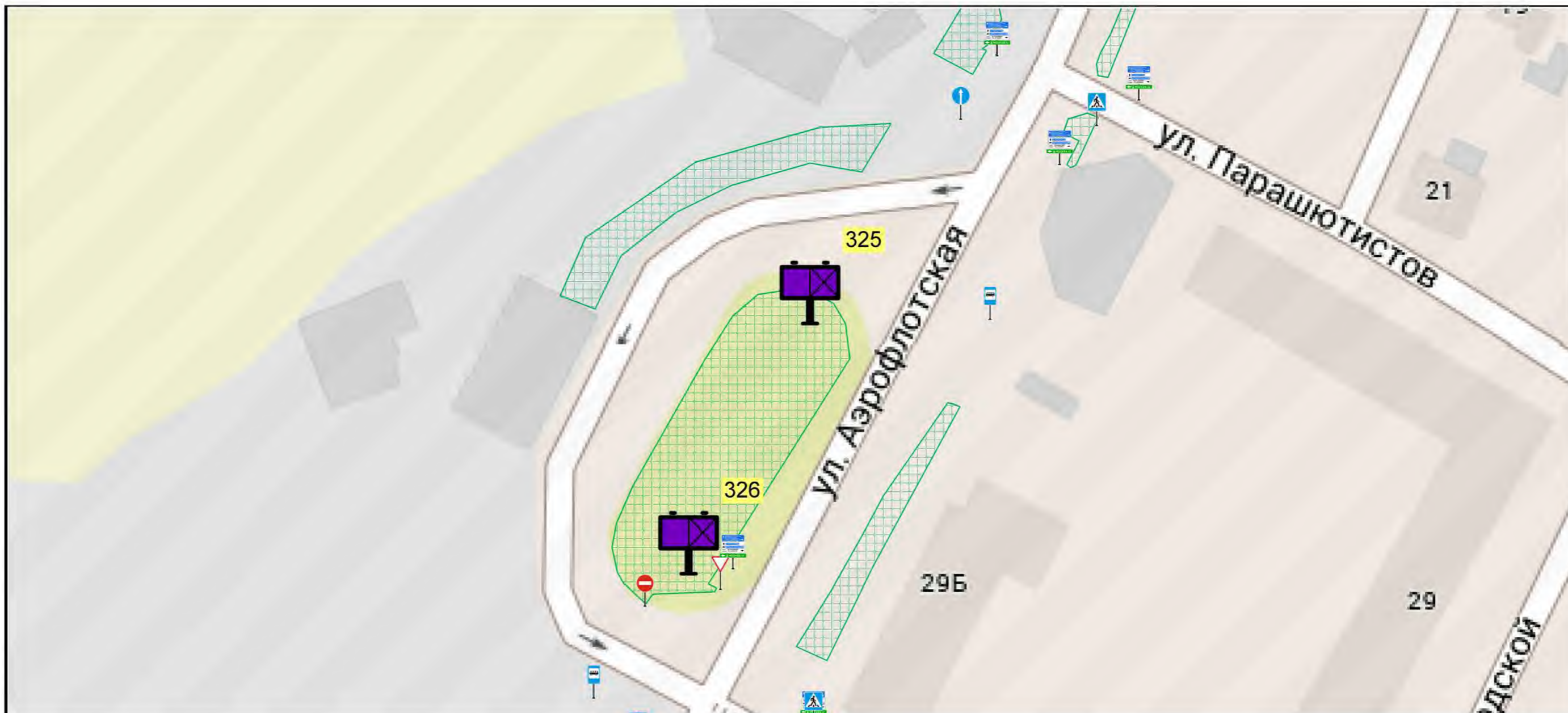

УСЛОВНЫЕ ОБОЗНАЧЕНИЯ



Щитовая конструкция большого формата, тип 1, внешние габариты: 3,4 x 6,4 м, односторонняя, общая площадь информационного поля 18,00 кв.м



Зоны возможного размещения рекламных конструкций



Светофоры



Здания



Дорожные знаки



Газоны



Реки, ручьи

Схема размещения рекламных конструкций на земельных участках независимо от форм собственности муниципального образования городской округ Симферополь Республики Крым

ул. Аэрофлотская

М 1:1000

48

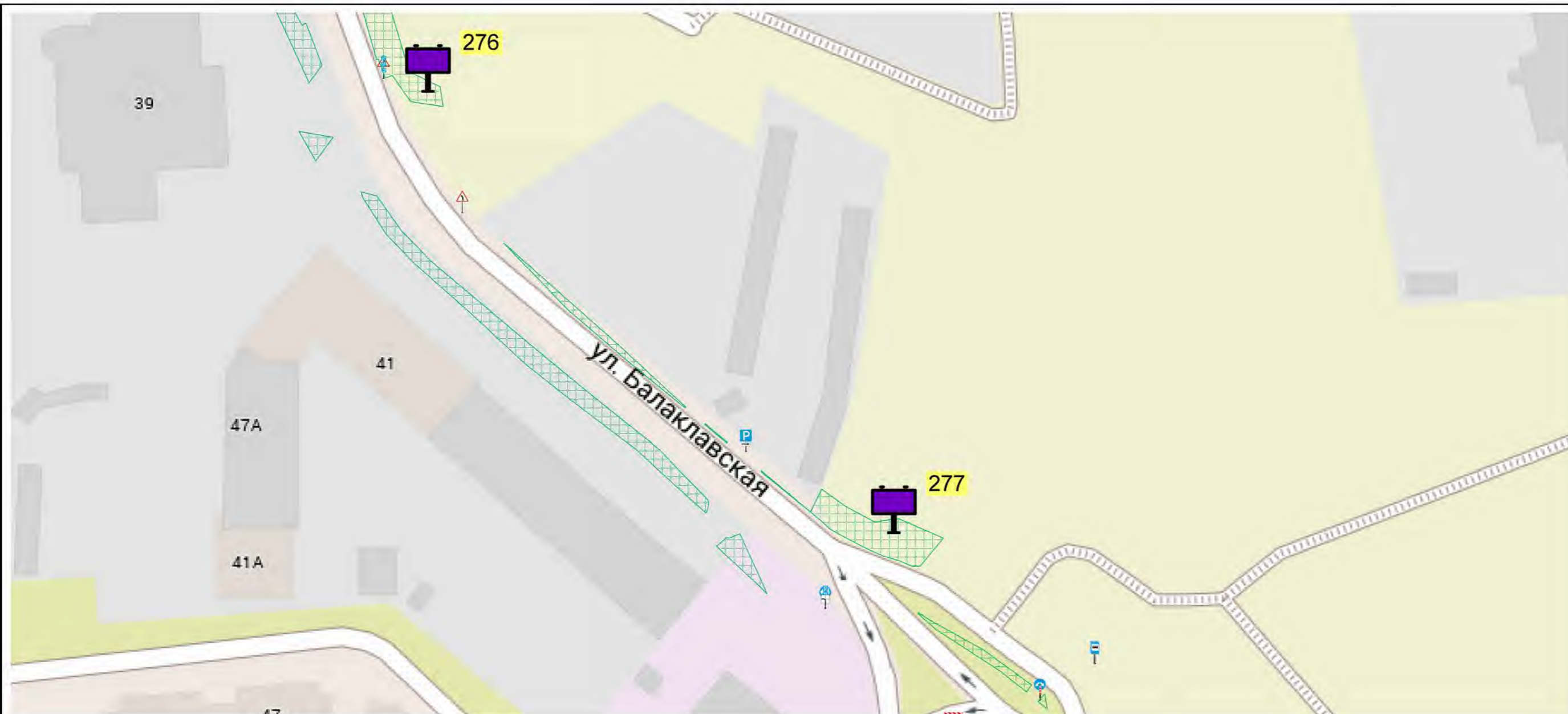

УСЛОВНЫЕ ОБОЗНАЧЕНИЯ



Щитовая конструкция большого формата, тип 1, внешние габариты: 3,4 x 6,4 м, двухсторонняя, общая площадь информационного поля 36,00 кв.м



Зоны возможного размещения рекламных конструкций



Здания



Газоны



Реки, ручьи



Светофоры



Дорожные знаки

Схема размещения рекламных конструкций на земельных участках независимо от форм собственности муниципального образования городской округ Симферополь Республики Крым

ул. Балаклавская

М 1: 1500

49

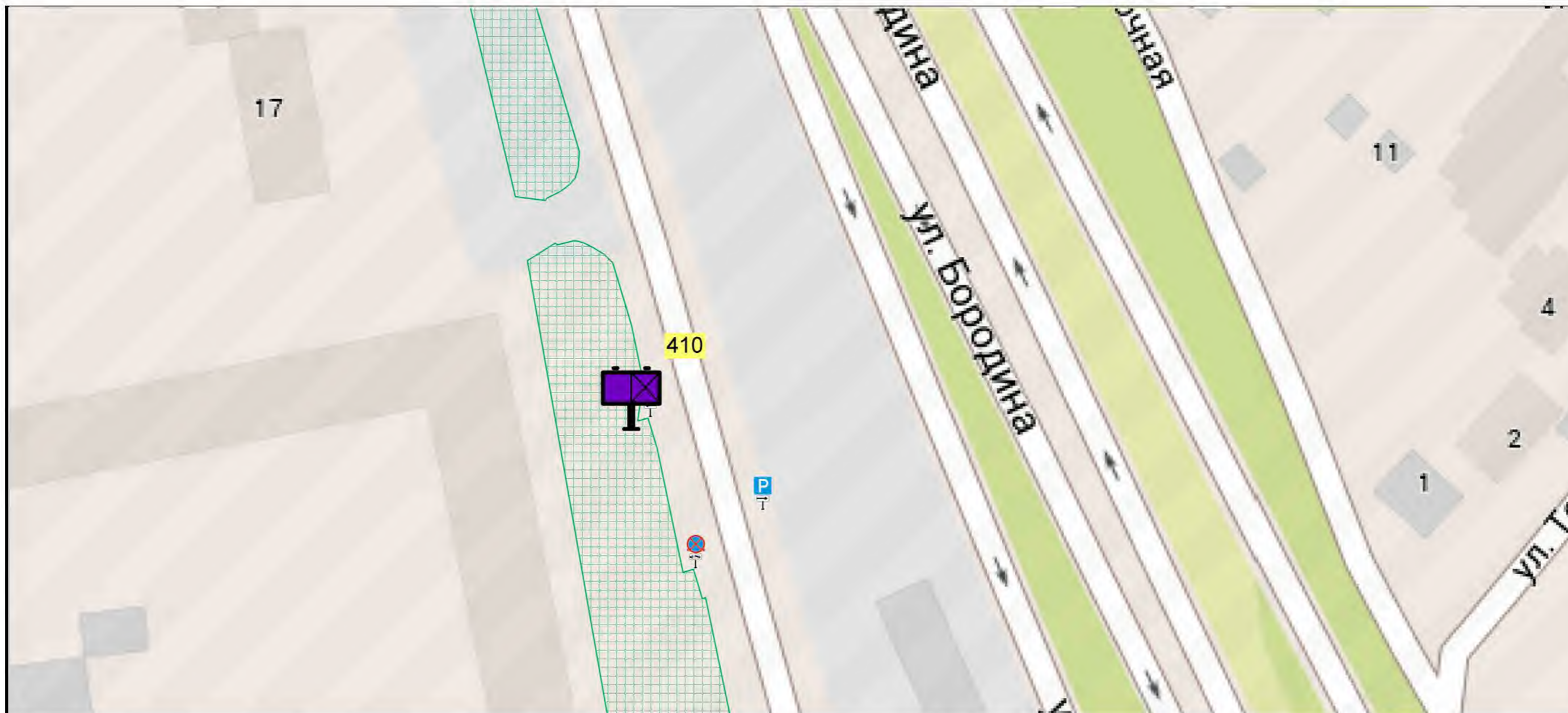

УСЛОВНЫЕ ОБОЗНАЧЕНИЯ



Щитовая конструкция большого формата, тип 1, внешние габариты: 3,4 x 6,4 м, односторонняя, общая площадь информационного поля 18,00 кв.м



Зоны возможного размещения рекламных конструкций



Светофоры



Здания



Дорожные знаки



Газоны



Реки, ручьи

Схема размещения рекламных конструкций на земельных участках независимо от форм собственности муниципального образования городской округ Симферополь Республики Крым

ул. Бела Куна

М 1:1000

50

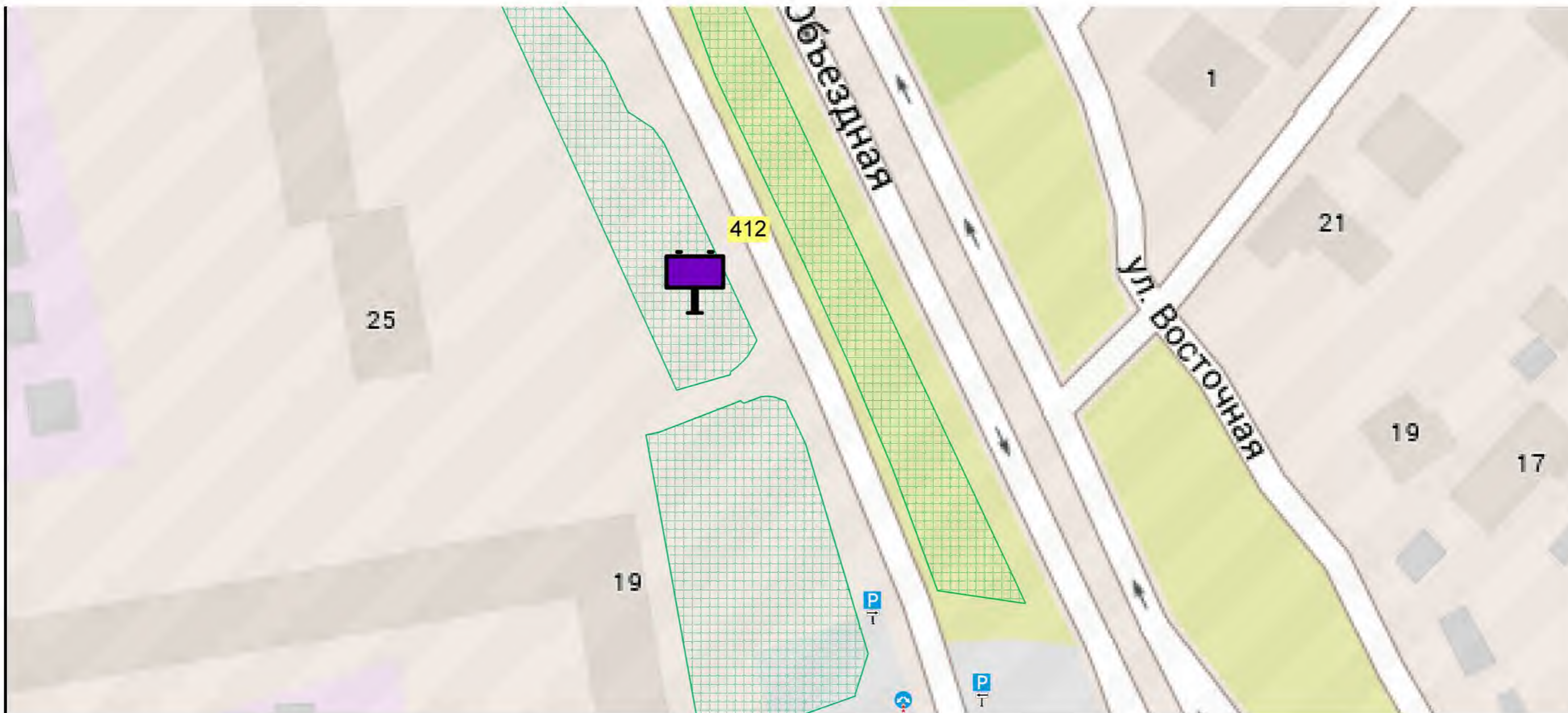

УСЛОВНЫЕ ОБОЗНАЧЕНИЯ



Щитовая конструкция большого формата, тип 1, внешние габариты: 3,4 x 6,4 м, двухсторонняя, общая площадь информационного поля: 36,0 кв.м.



Зоны возможного размещения рекламных конструкций



Здания



Газоны



Реки, ручьи



Светофоры



Дорожные знаки

Схема размещения рекламных конструкций на земельных участках независимо от форм собственности муниципального образования городской округ Симферополь Республики Крым

ул. Бела Куна

М 1:1000

51

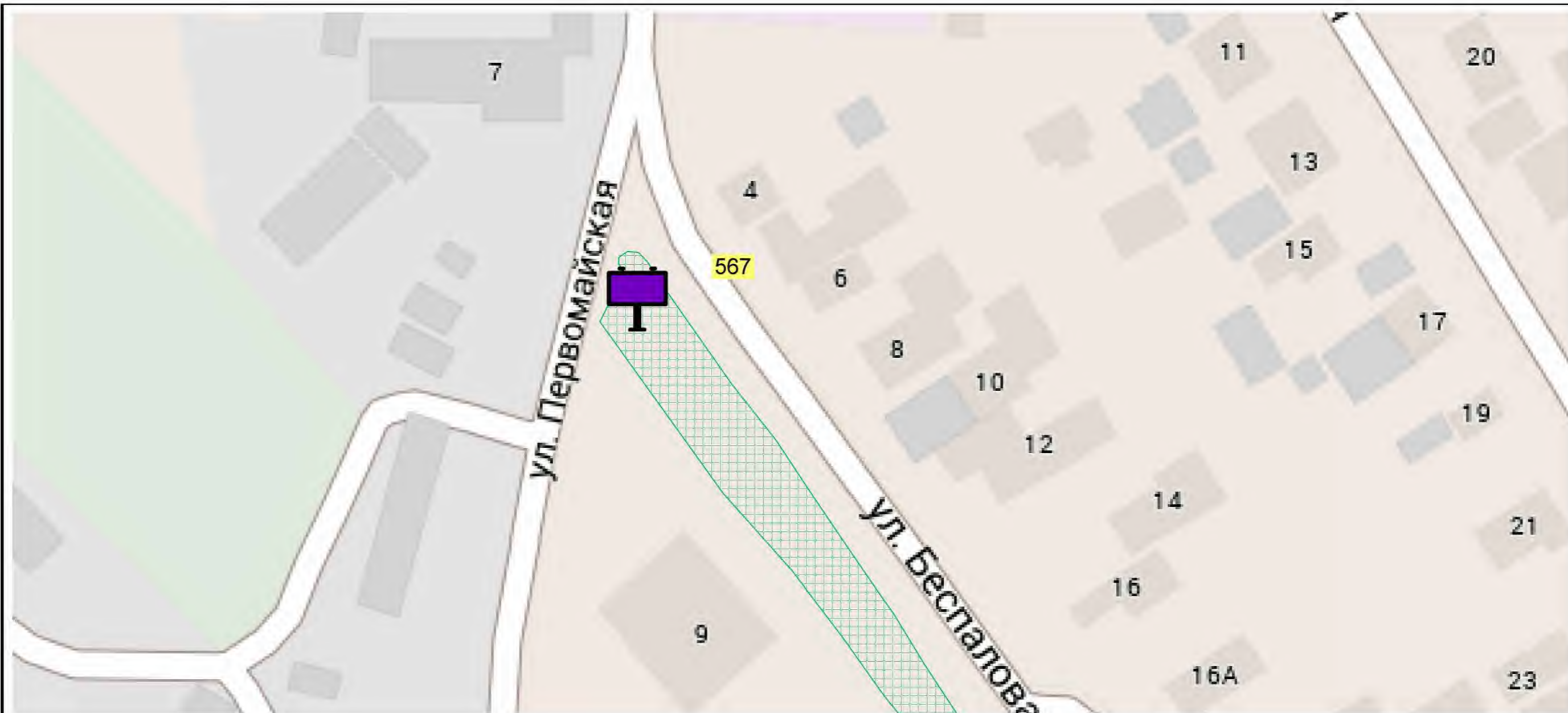

УСЛОВНЫЕ ОБОЗНАЧЕНИЯ



Щитовая конструкция большого формата, тип 1, внешние габариты: 3,4 x 6,4 м, двухсторонняя, общая площадь информационного поля 36,00 кв.м



Зоны возможного размещения рекламных конструкций



Здания



Газоны



Реки, ручьи



Светофоры



Дорожные знаки

Схема размещения рекламных конструкций на земельных участках независимо от форм собственности муниципального образования городской округ Симферополь Республики Крым

ул. Беспалова

М 1: 1000

52

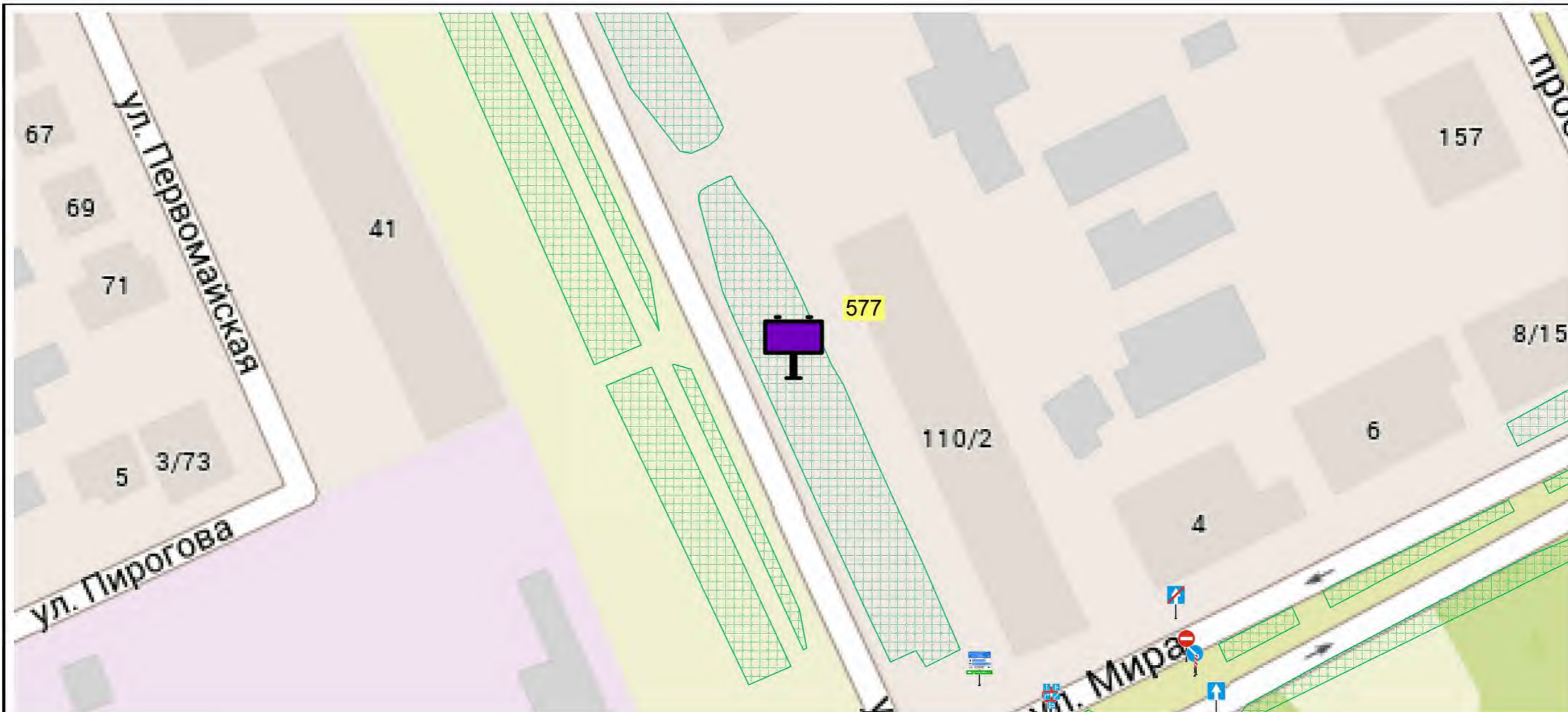

УСЛОВНЫЕ ОБОЗНАЧЕНИЯ



Щитовая конструкция большого формата, тип 1, внешние габариты: 3,4 x 6,4 м, двухсторонняя, общая площадь информационного поля 36,00 кв.м



Зоны возможного размещения рекламных конструкций



Здания



Газоны



Реки, ручьи



Светофоры



Дорожные знаки

Схема размещения рекламных конструкций на земельных участках независимо от форм собственности муниципального образования городской округ Симферополь Республики Крым

ул. Беспалова

М 1: 1000

53

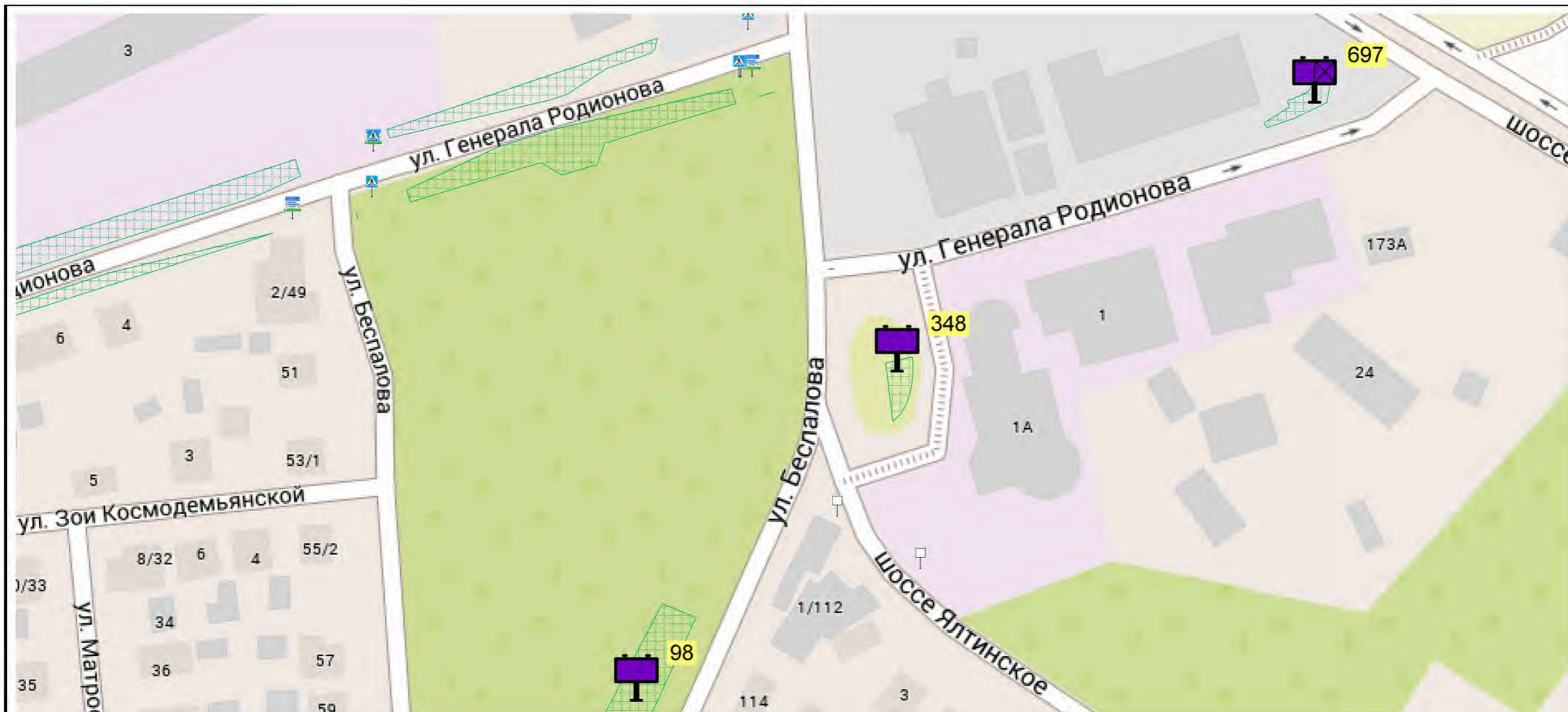

УСЛОВНЫЕ ОБОЗНАЧЕНИЯ



Щитовая конструкция большого формата, тип 1, внешние габариты: 3,4 x 6,4 м, односторонняя, общая площадь информационного поля 18,00 кв.м



Щитовая конструкция большого формата, тип 1, внешние габариты: 3,4 x 6,4 м, двухсторонняя, общая площадь информационного поля 36,00 кв.м



Зоны возможного размещения рекламных конструкций



Здания



Газоны



Реки, ручьи



Светофоры



Дорожные знаки

Схема размещения рекламных конструкций на земельных участках независимо от форм собственности муниципального образования городской округ Симферополь Республики Крым

ул. Беспалова / ул. Генерала Родионова

М 1: 1550

54

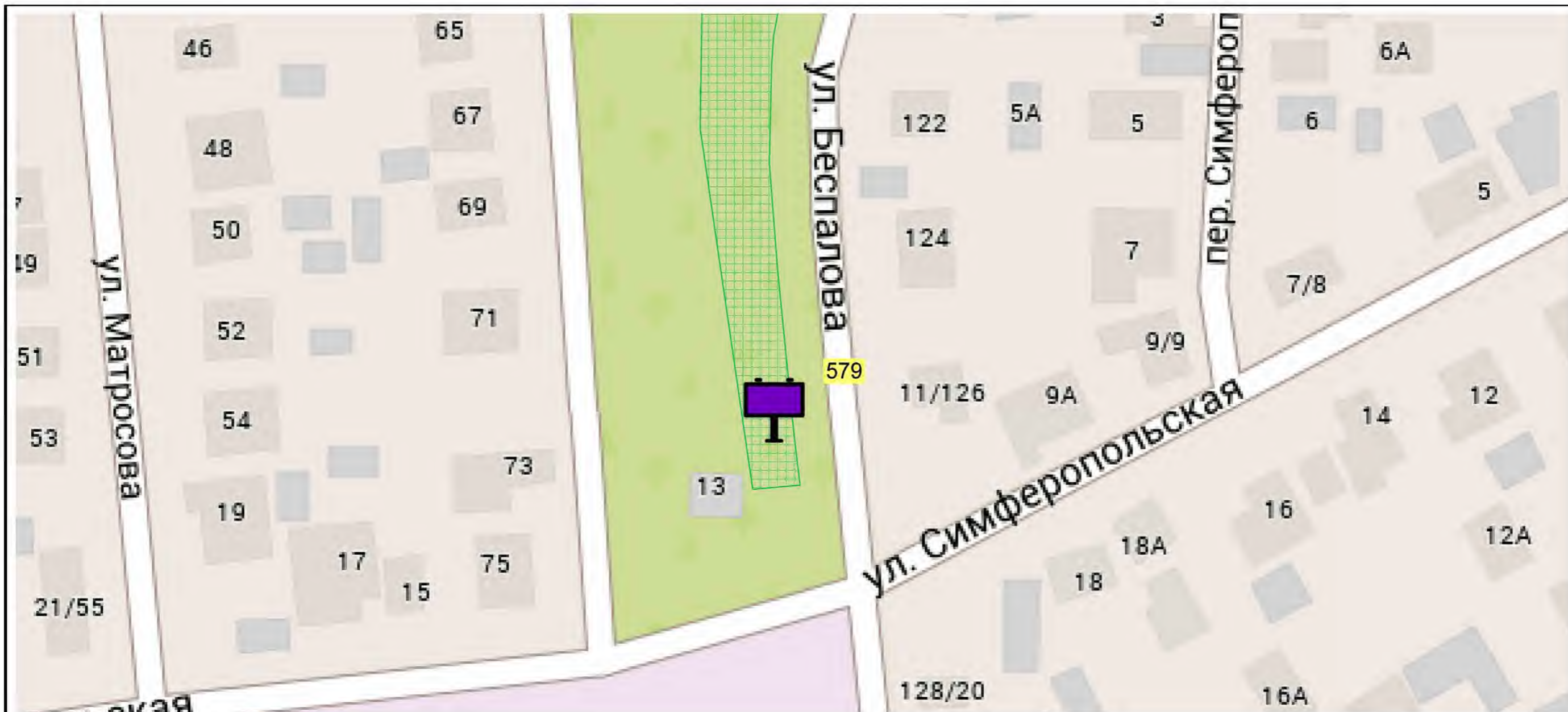

УСЛОВНЫЕ ОБОЗНАЧЕНИЯ



Щитовая конструкция большого формата, тип 1, внешние габариты: 3,4 x 6,4 м, двухсторонняя, общая площадь информационного поля 36,00 кв.м



Зоны возможного размещения рекламных конструкций



Здания



Газоны



Реки, ручьи



Светофоры



Дорожные знаки

Схема размещения рекламных конструкций на земельных участках независимо от форм собственности муниципального образования городской округ Симферополь Республики Крым

ул. Беспалова

М 1: 1000

55

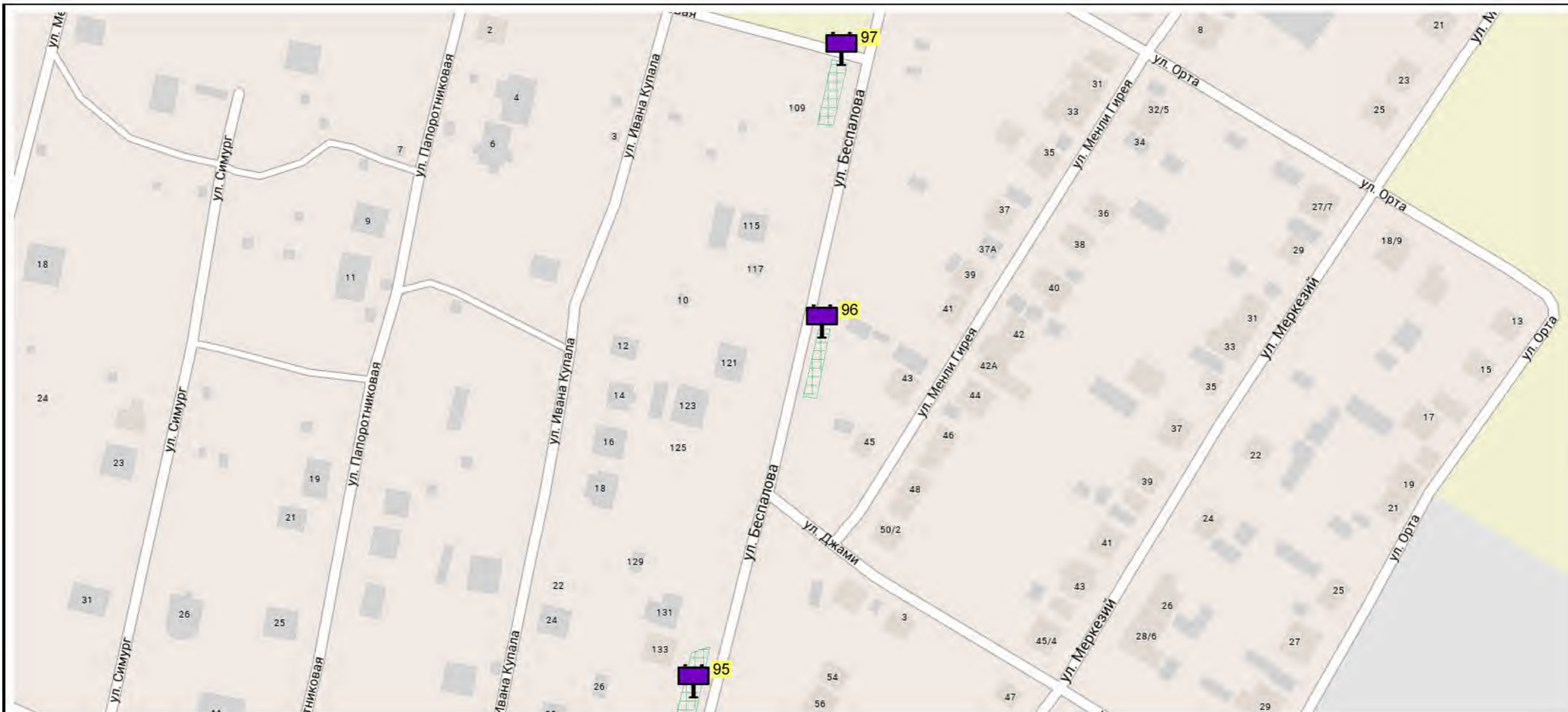

УСЛОВНЫЕ ОБОЗНАЧЕНИЯ



Щитовая конструкция большого формата, тип 1, внешние габариты: 3,4 x 6,4 м, двухсторонняя, общая площадь информационного поля 36,00 кв.м



Зоны возможного размещения рекламных конструкций



Здания



Газоны



Реки, ручьи



Светофоры



Дорожные знаки

Схема размещения рекламных конструкций на земельных участках независимо от форм собственности муниципального образования городской округ Симферополь Республики Крым

ул. Беспалова

М 1: 2700

56

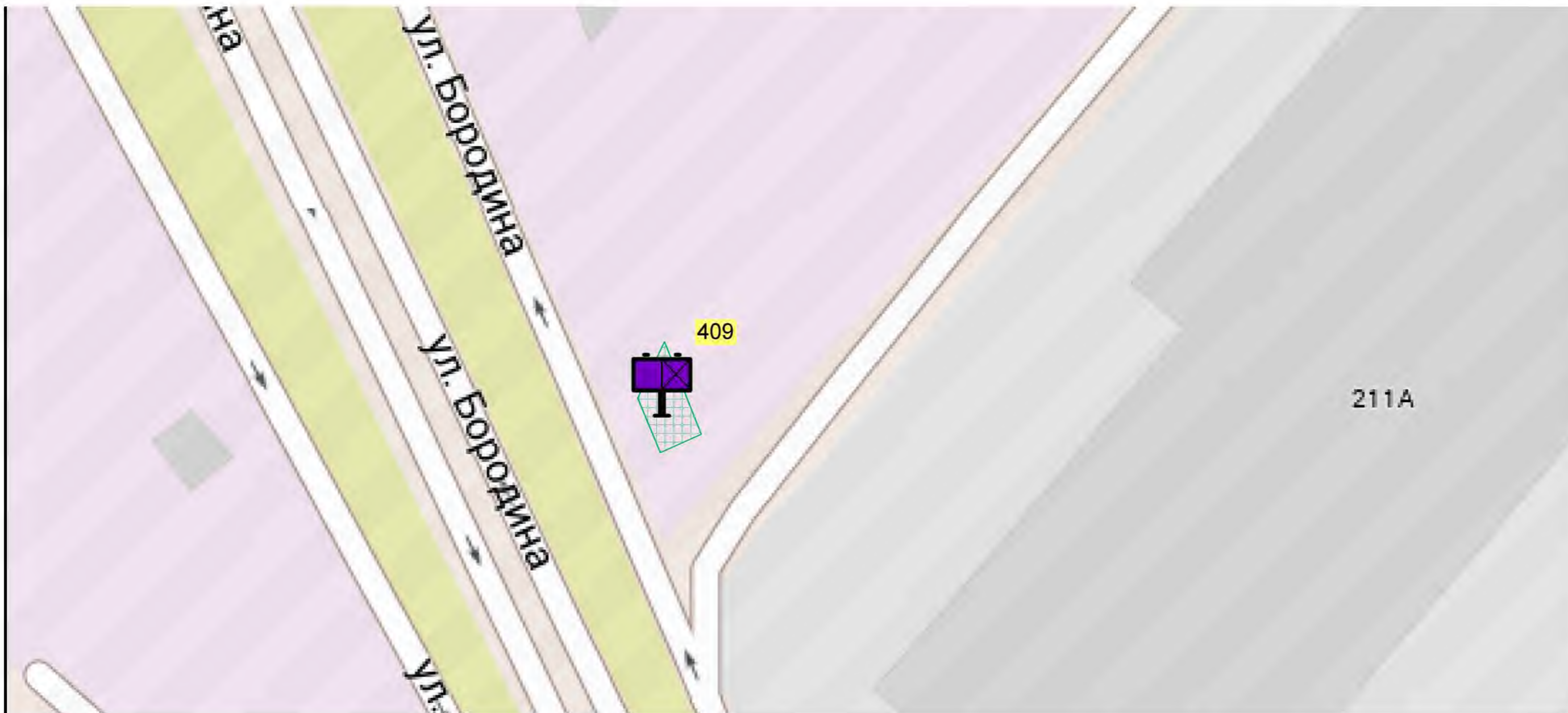

УСЛОВНЫЕ ОБОЗНАЧЕНИЯ



Щитовая конструкция большого формата, тип 1, внешние габариты: 3,4 x 6,4 м, односторонняя, общая площадь информационного поля: 18,0 кв.м.



Зоны возможного размещения рекламных конструкций



Светофоры



Здания



Дорожные знаки



Газоны



Реки, ручьи

Схема размещения рекламных конструкций на земельных участках независимо от форм собственности муниципального образования городской округ Симферополь Республики Крым

ул. Бородина

М 1:1000

57



УСЛОВНЫЕ ОБОЗНАЧЕНИЯ



Щитовая конструкция большого формата, тип 1, внешние габариты: 3,4 x 6,4 м, двухсторонняя, общая площадь информационного поля: 36,0 кв.м.



Зоны возможного размещения рекламных конструкций



Светофоры



Здания



Дорожные знаки



Газоны



Реки, ручьи

Схема размещения рекламных конструкций на земельных участках независимо от форм собственности муниципального образования городской округ Симферополь Республики Крым

ул. Бородина

М 1:1000

58

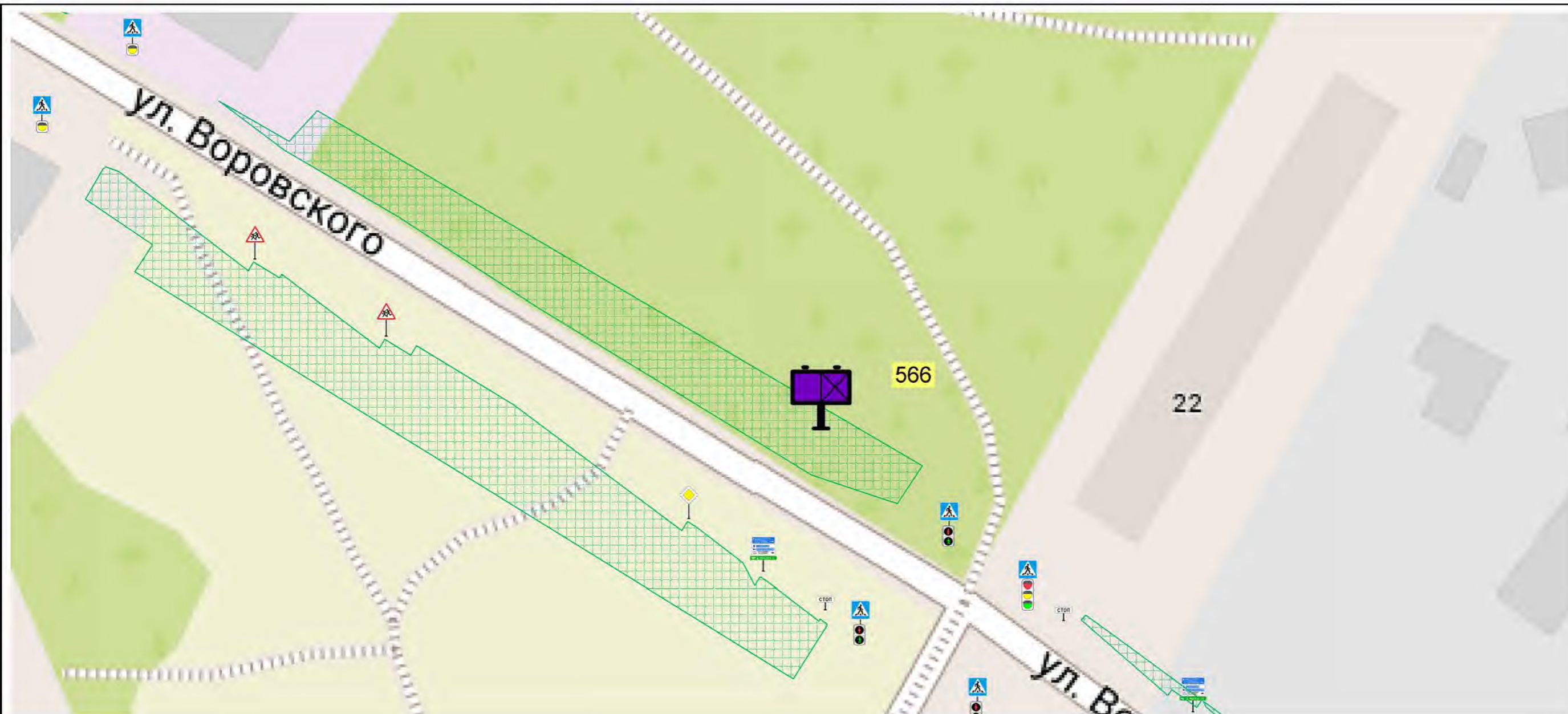

УСЛОВНЫЕ ОБОЗНАЧЕНИЯ



Щитовая конструкция большого формата, тип 1, внешние габариты: 3,4 x 6,4 м, односторонняя, общая площадь информационного поля 18,00 кв.м



Зоны возможного размещения рекламных конструкций



Здания



Газоны



Реки, ручьи



Светофоры



Дорожные знаки

Схема размещения рекламных конструкций на земельных участках независимо от форм собственности муниципального образования городской округ Симферополь Республики Крым

ул. Воровского

М 1: 1000

59

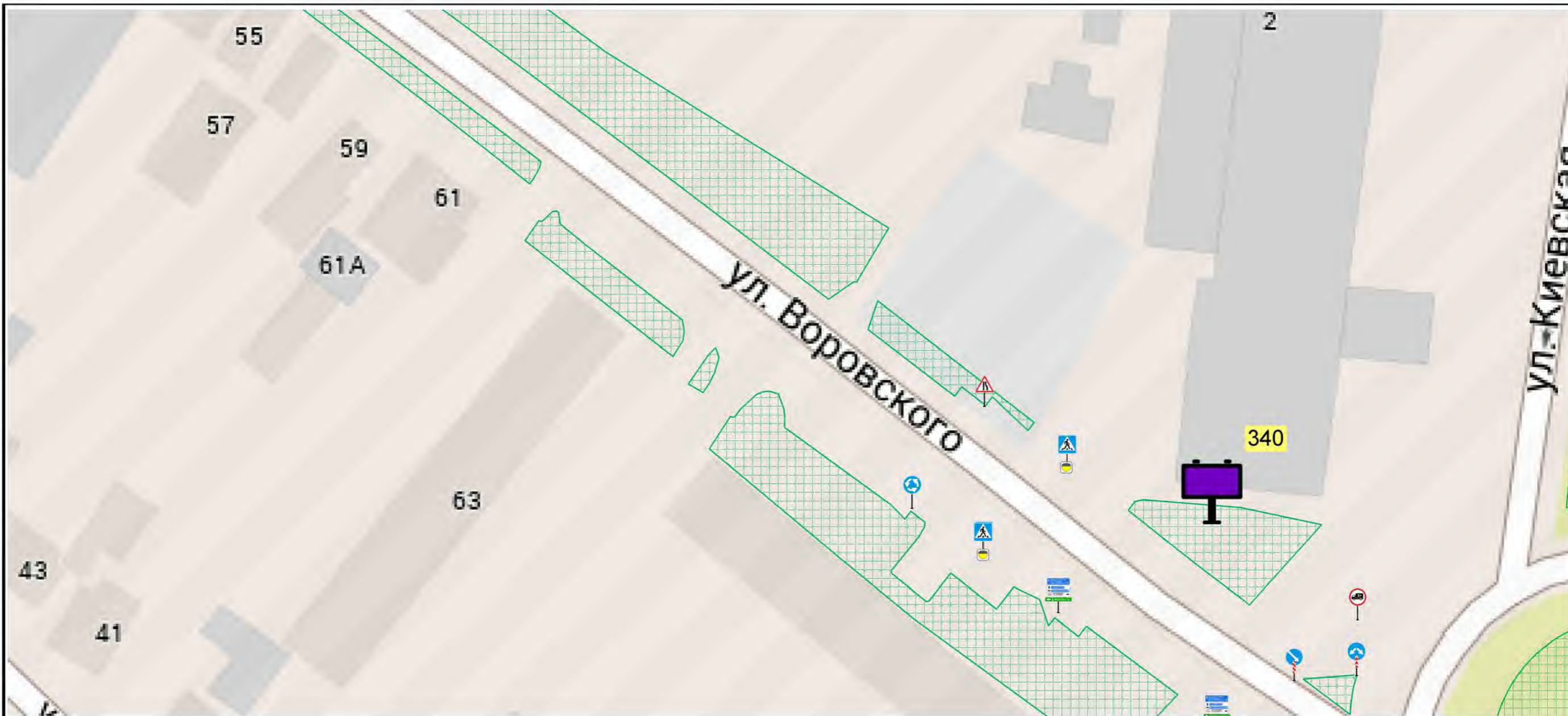

УСЛОВНЫЕ ОБОЗНАЧЕНИЯ



Щитовая конструкция большого формата, тип 1, внешние габариты: 3,4 x 6,4 м, двухсторонняя, общая площадь информационного поля 36,00 кв.м



Зоны возможного размещения рекламных конструкций



Светофоры



Здания



Дорожные знаки



Газоны



Реки, ручьи

Схема размещения рекламных конструкций на земельных участках независимо от форм собственности муниципального образования городской округ Симферополь Республики Крым

ул. Воровского

М 1:1000

60

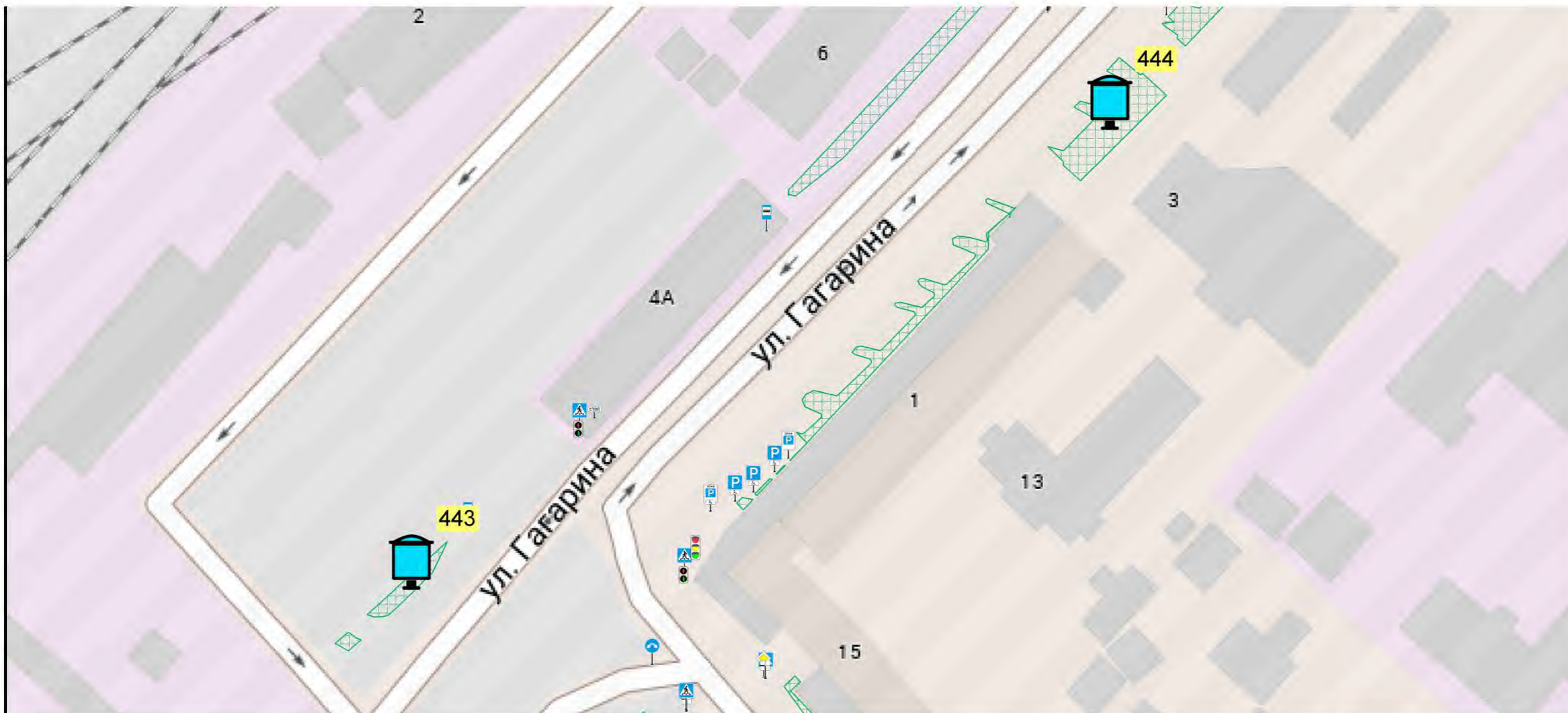

УСЛОВНЫЕ ОБОЗНАЧЕНИЯ



Щитовая конструкция малого формата на собственной опоре, тип 3, внешние габариты: 1,3 x 1,9 м, двухсторонняя, общая площадь информационного поля: 4,32 кв.м.



Зоны возможного размещения рекламных конструкций



Светофоры



Здания



Дорожные знаки



Газоны



Реки, ручьи

Схема размещения рекламных конструкций на земельных участках независимо от форм собственности муниципального образования городской округ Симферополь Республики Крым

ул. Гагарина

М 1:1250

61

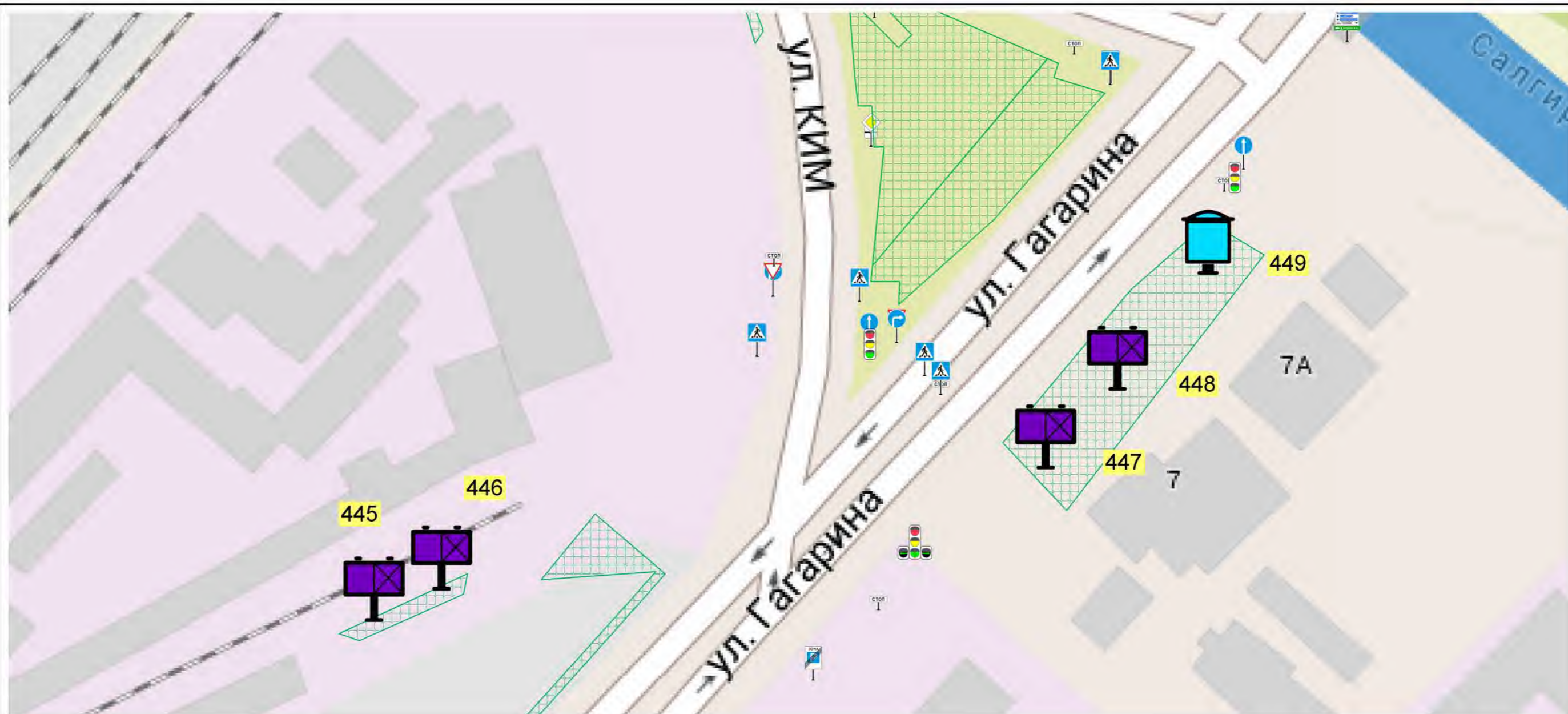

УСЛОВНЫЕ ОБОЗНАЧЕНИЯ



Щитовая конструкция малого формата на собственной опоре, тип 3, внешние габариты: 1,3 x 1,9 м, двухсторонняя, общая площадь информационного поля 4,32 кв.м



Щитовая конструкция большого формата, тип 1, внешние габариты: 3,4 x 6,4 м, односторонняя, общая площадь информационного поля 18,00 кв.м



Зоны возможного размещения рекламных конструкций



Здания



Газоны



Реки, ручьи



Светофоры



Дорожные знаки

Схема размещения рекламных конструкций на земельных участках независимо от форм собственности муниципального образования городской округ Симферополь Республики Крым

ул. Гагарина / ул. КИМ

М 1: 1000

62

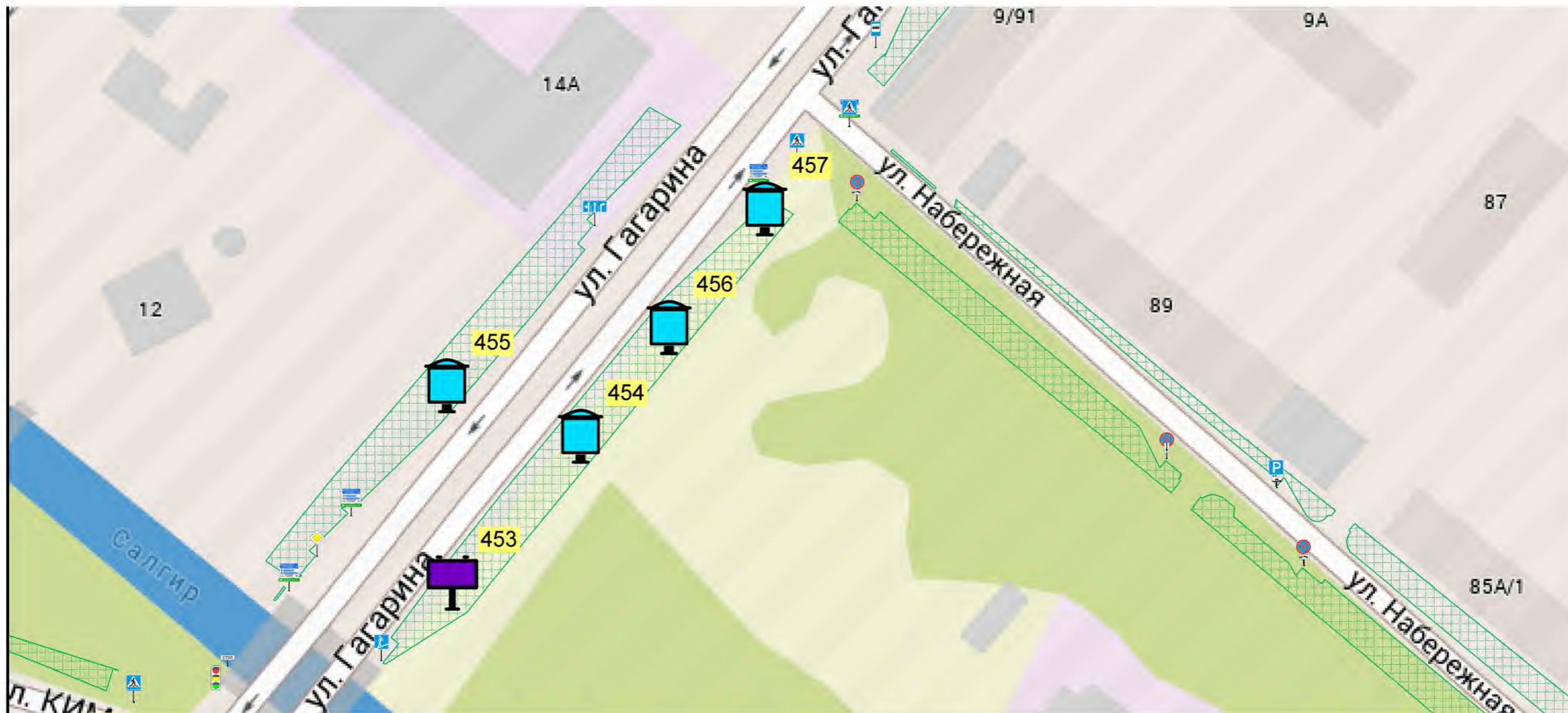

УСЛОВНЫЕ ОБОЗНАЧЕНИЯ



Щитовая конструкция малого формата на собственной опоре, тип 3, внешние габариты: 1,3 x 1,9 м, двухсторонняя, общая площадь информационного поля: 4,32 кв.м.



Щитовая конструкция большого формата, тип 1, внешние габариты: 3,4 x 6,4 м, двухсторонняя, общая площадь информационного поля: 36,0 кв.м.



Зоны возможного размещения рекламных конструкций



Здания



Газоны



Реки, ручьи



Светофоры



Дорожные знаки

Схема размещения рекламных конструкций на земельных участках независимо от форм собственности муниципального образования городской округ Симферополь Республики Крым

ул. Гагарина

М 1:1250

63



УСЛОВНЫЕ ОБОЗНАЧЕНИЯ



Щитовая конструкция малого формата на собственной опоре, тип 3, внешние габариты: 1,3 x 1,9 м, двухсторонняя, общая площадь информационного поля: 4,32 кв.м.



Зоны возможного размещения рекламных конструкций



Здания



Газоны



Реки, ручьи



Светофоры



Дорожные знаки

Схема размещения рекламных конструкций на земельных участках независимо от форм собственности муниципального образования городской округ Симферополь Республики Крым

ул. Гагарина

М 1:1250

64

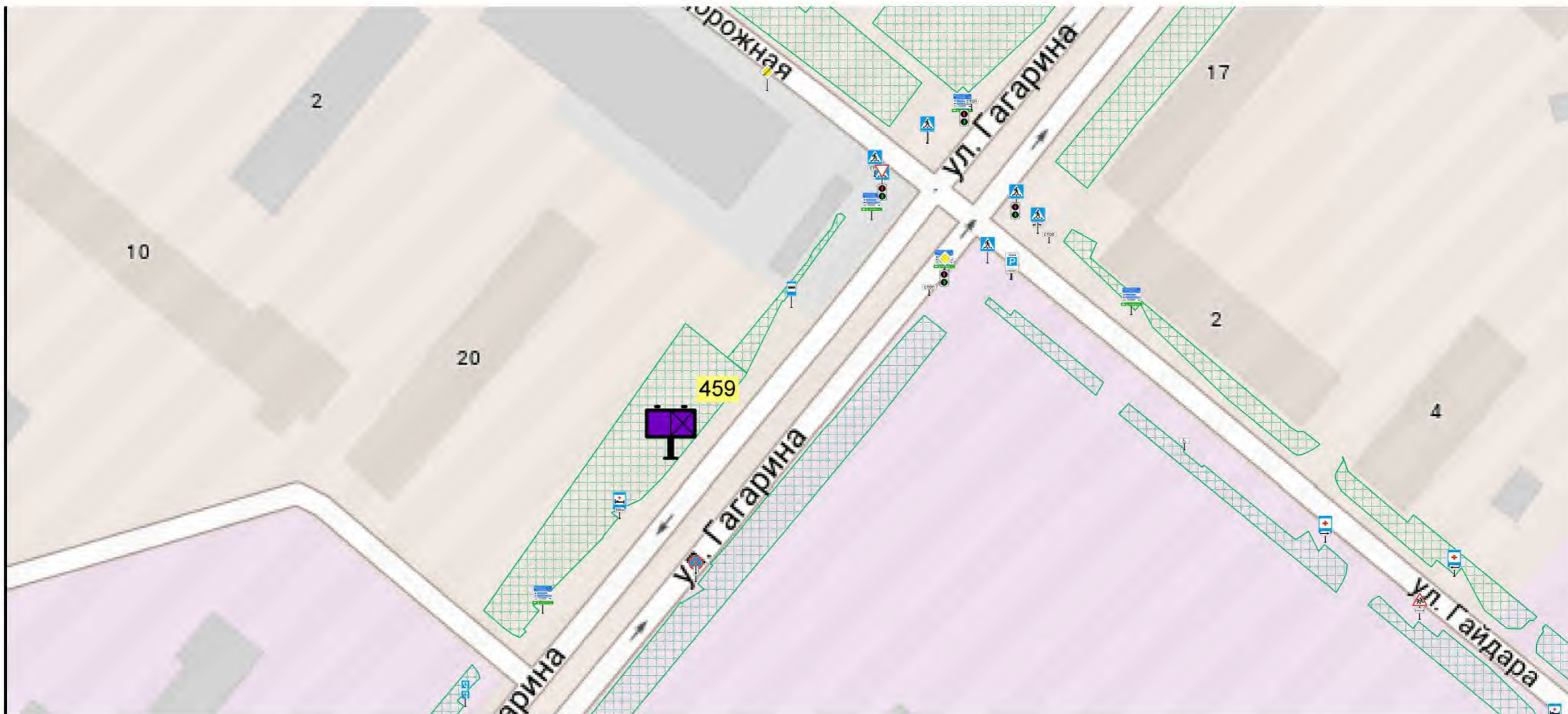

УСЛОВНЫЕ ОБОЗНАЧЕНИЯ



Щитовая конструкция большого формата, тип 1, внешние габариты: 3,4 x 6,4 м, односторонняя, общая площадь информационного поля: 18,0 кв.м.



Зоны возможного размещения рекламных конструкций



Здания



Газоны



Реки, ручьи



Светофоры



Дорожные знаки

Схема размещения рекламных конструкций на земельных участках независимо от форм собственности муниципального образования городской округ Симферополь Республики Крым

ул. Гагарина

М 1:1250

65

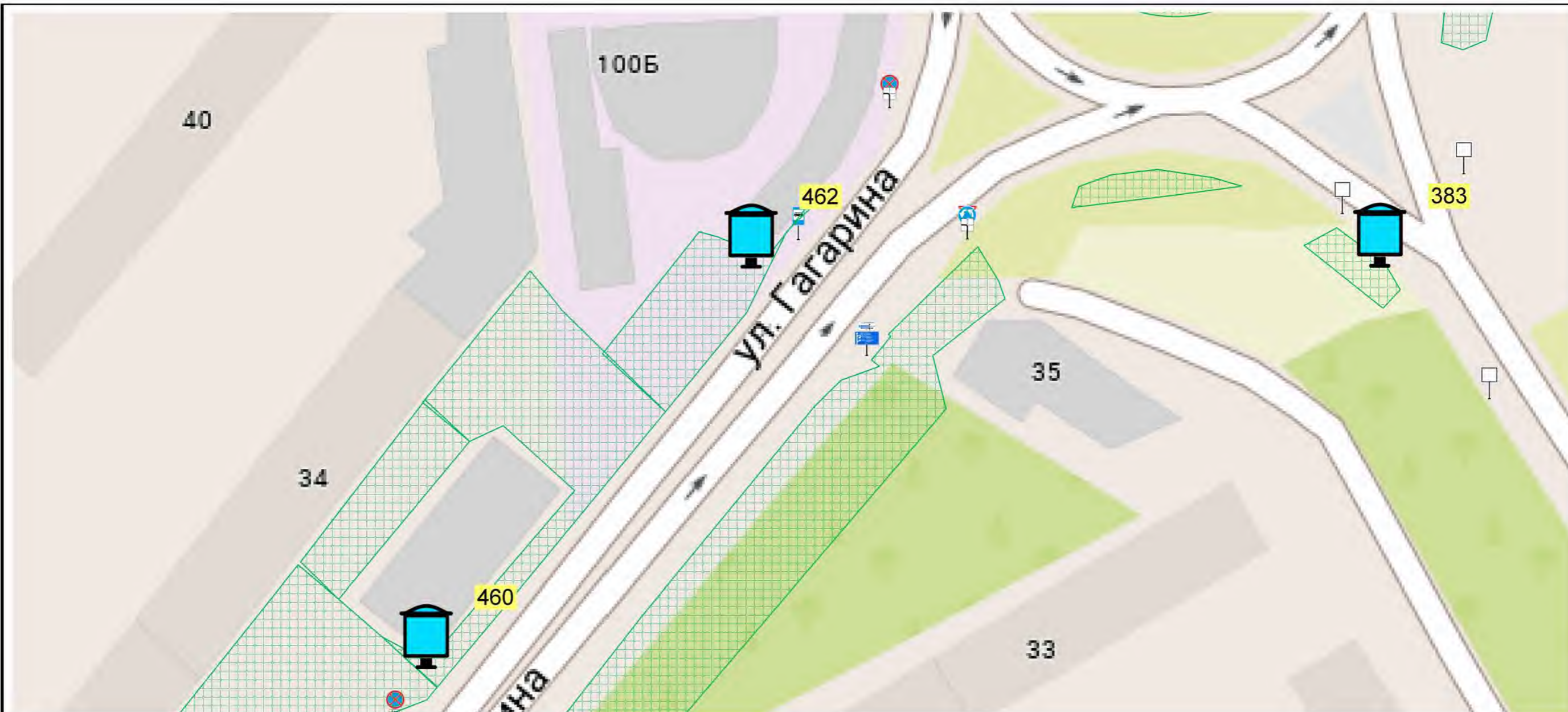

УСЛОВНЫЕ ОБОЗНАЧЕНИЯ



Щитовая конструкция малого формата на собственной опоре, тип 3, внешние габариты: 1,3 x 1,9 м, двухсторонняя, общая площадь информационного поля 4,32 кв.м



Зоны возможного размещения рекламных конструкций



Здания



Газоны



Реки, ручьи



Светофоры



Дорожные знаки

Схема размещения рекламных конструкций на земельных участках независимо от форм собственности муниципального образования городской округ Симферополь Республики Крым

ул. Гагарина / ул. Киевская

М 1: 1000

66

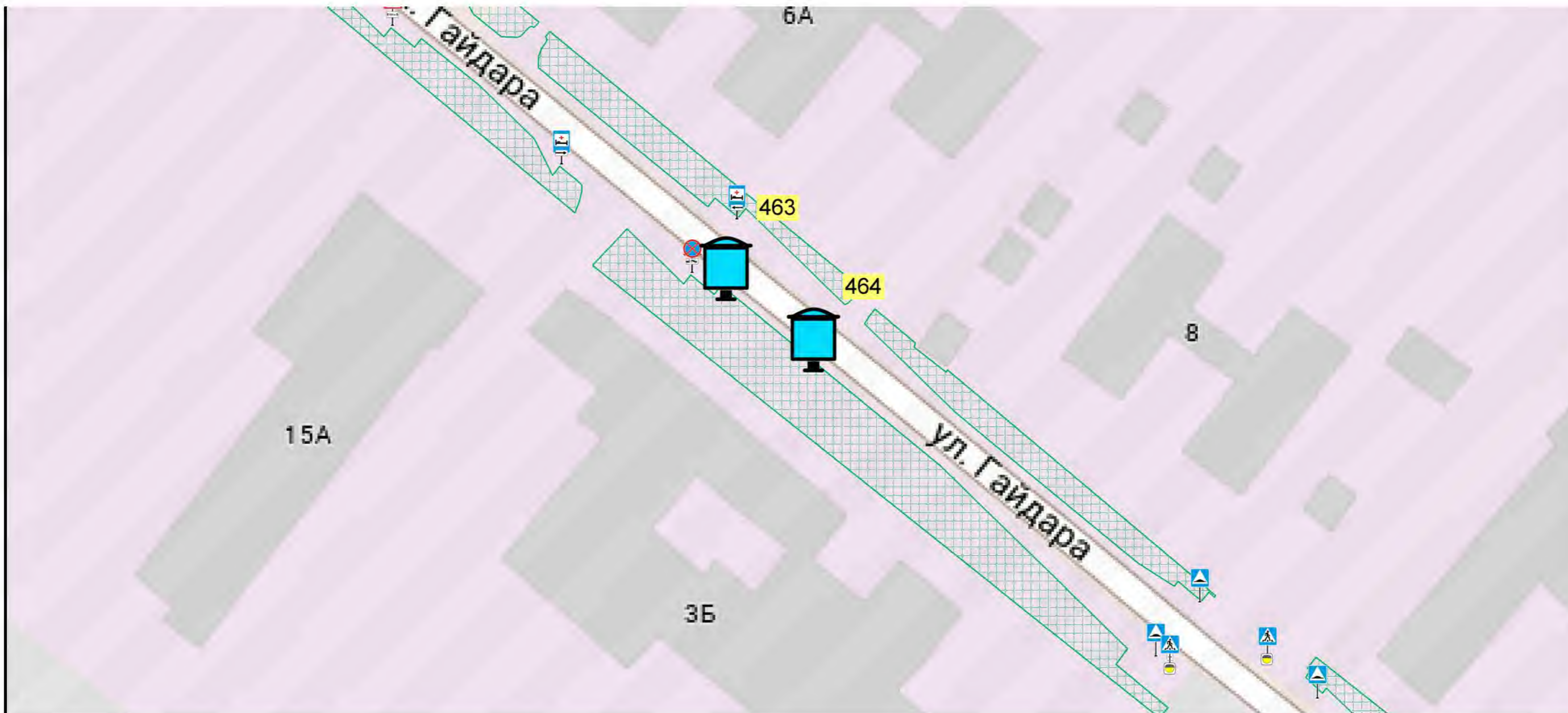

УСЛОВНЫЕ ОБОЗНАЧЕНИЯ



Щитовая конструкция малого формата на собственной опоре, тип 3, внешние габариты: 1,3 x 1,9 м, двухсторонняя, общая площадь информационного поля: 4,32 кв.м.



Зоны возможного размещения рекламных конструкций



Здания



Газоны



Реки, ручьи



Светофоры



Дорожные знаки

Схема размещения рекламных конструкций на земельных участках независимо от форм собственности муниципального образования городской округ Симферополь Республики Крым

ул. Гайдара

М 1:1000

67

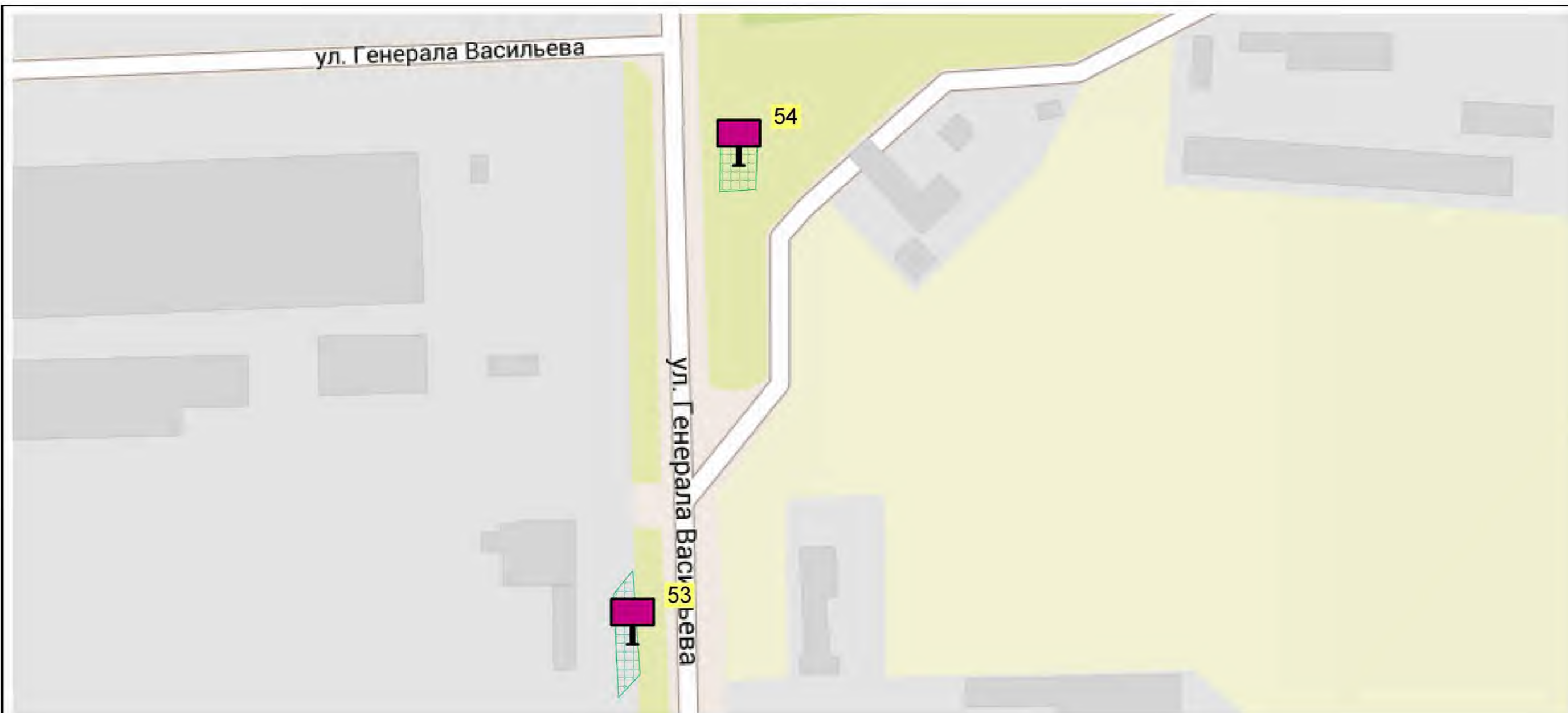

УСЛОВНЫЕ ОБОЗНАЧЕНИЯ



Щитовая конструкция среднего формата, тип 1, внешние габариты: 3,1 x 4,1 м, двухсторонняя, общая площадь информационного поля 19,98 кв.м



Зоны возможного размещения рекламных конструкций



Здания



Газоны



Реки, ручьи



Светофоры



Дорожные знаки

Схема размещения рекламных конструкций на земельных участках независимо от форм собственности муниципального образования городской округ Симферополь Республики Крым

ул. Генерала Васильева

М 1: 1500

68

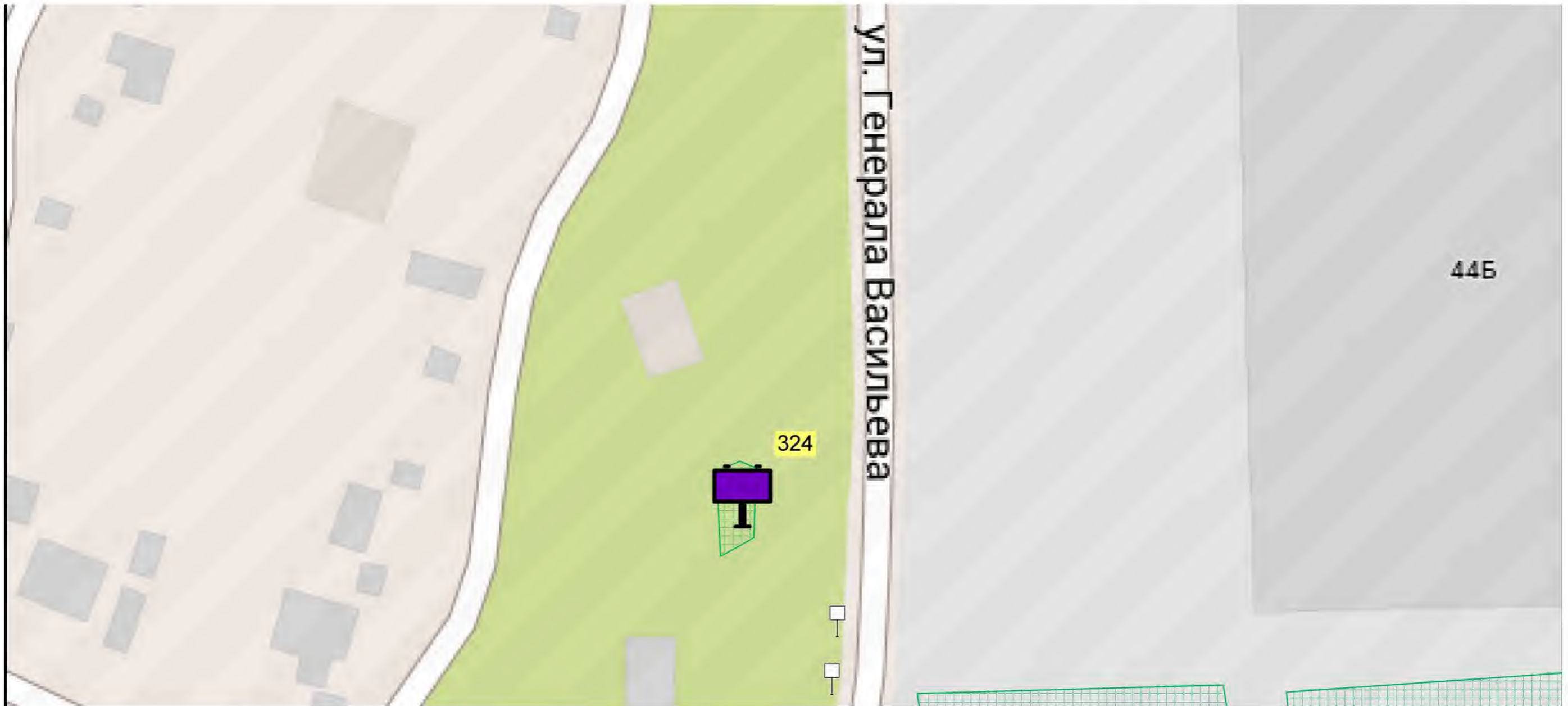

УСЛОВНЫЕ ОБОЗНАЧЕНИЯ



Щитовая конструкция большого формата, тип 1, внешние габариты: 3,4 x 6,4 м, двухсторонняя, общая площадь информационного поля: 36,0 кв.м.



Зоны возможного размещения рекламных конструкций



Светофоры



Здания



Дорожные знаки



Газоны



Реки, ручьи

Схема размещения рекламных конструкций на земельных участках независимо от форм собственности муниципального образования городской округ Симферополь Республики Крым

ул. Генерала Васильева

М 1:1000

69

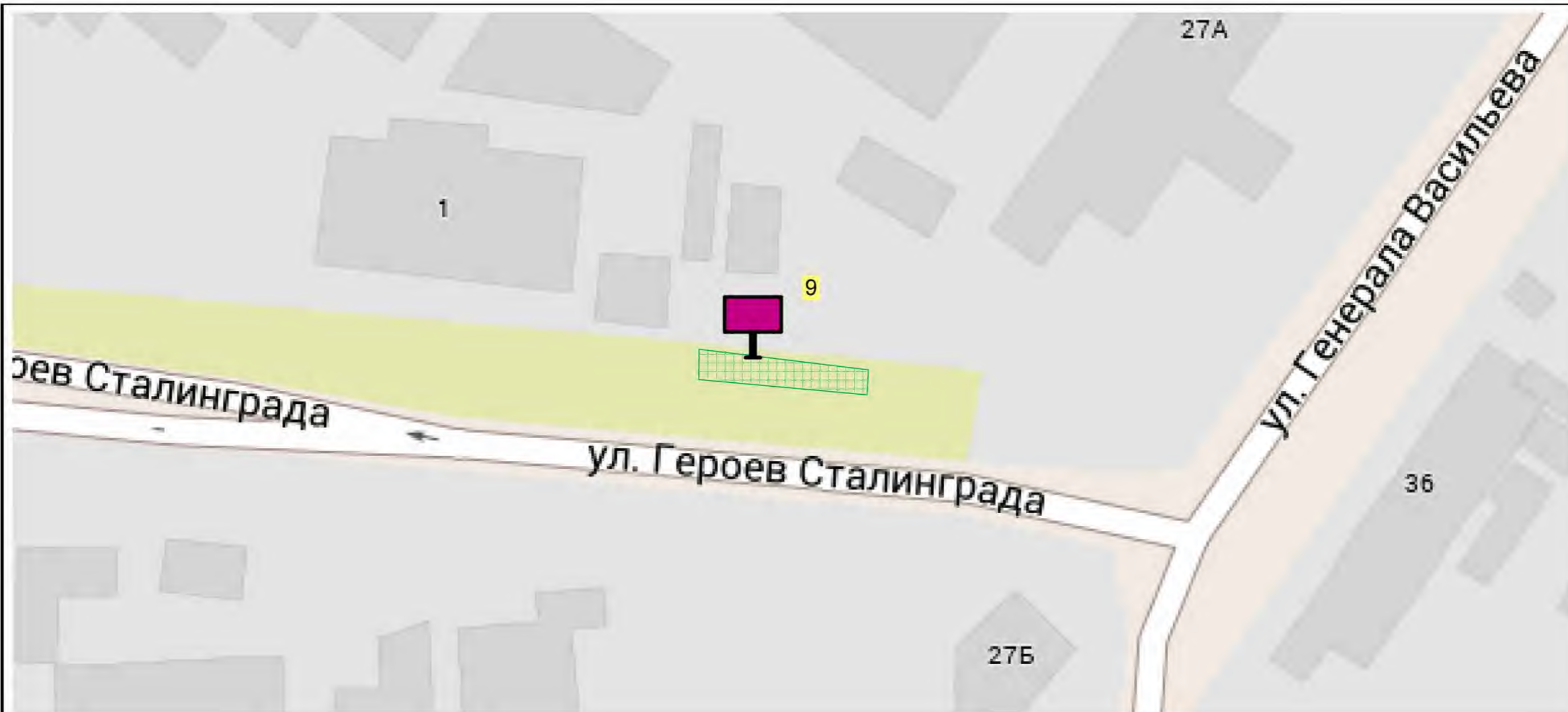

УСЛОВНЫЕ ОБОЗНАЧЕНИЯ



Щитовая конструкция среднего формата, тип 1, внешние габариты: 3,1 x 4,1 м, двухсторонняя, общая площадь информационного поля 19,98 кв.м



Зоны возможного размещения рекламных конструкций



Здания



Газоны



Реки, ручьи



Светофоры



Дорожные знаки

Схема размещения рекламных конструкций на земельных участках независимо от форм собственности муниципального образования городской округ Симферополь Республики Крым

ул. Героев Сталинграда

М 1: 1000

70

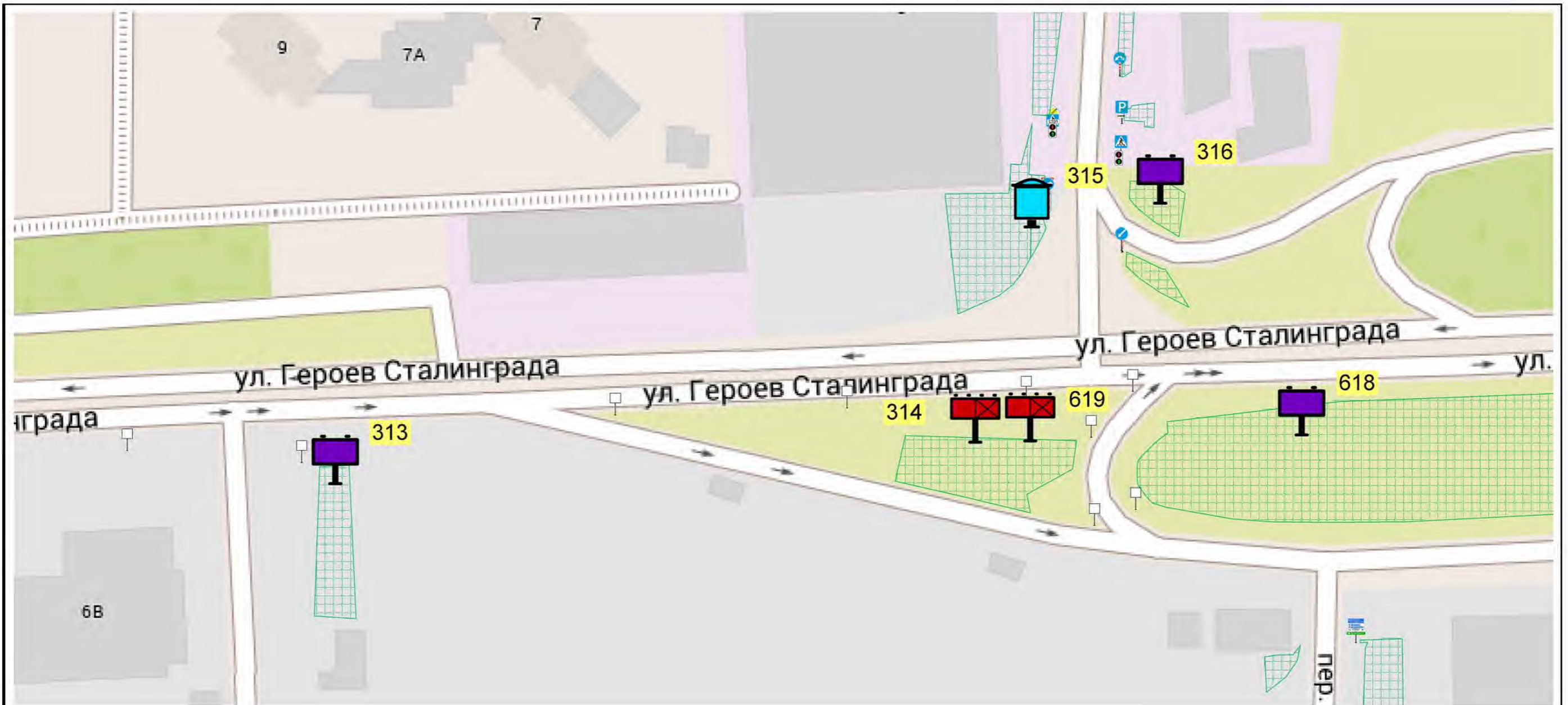

УСЛОВНЫЕ ОБОЗНАЧЕНИЯ



Щитовая конструкция малого формата на собственной опоре, тип 3, внешние габариты: 1,3 x 1,9 м, двухсторонняя, общая площадь информационного поля 4,32 кв.м



Щитовая конструкция большого формата, тип 1, внешние габариты: 3,4 x 6,4 м, двухсторонняя, общая площадь информационного поля 36,00 кв.м



Щитовая конструкция сверхбольшого формата, тип 1, внешние габариты: 3,4 x 12,4 м, односторонняя, общая площадь информационного поля 36,00 кв.м



Зоны возможного размещения рекламных конструкций



Здания



Газоны



Реки, ручьи



Светофоры



Дорожные знаки

Схема размещения рекламных конструкций на земельных участках независимо от форм собственности муниципального образования городской округ Симферополь Республики Крым

ул. Героев Сталинграда / ул. Маршала Василевского

М 1: 1400

71

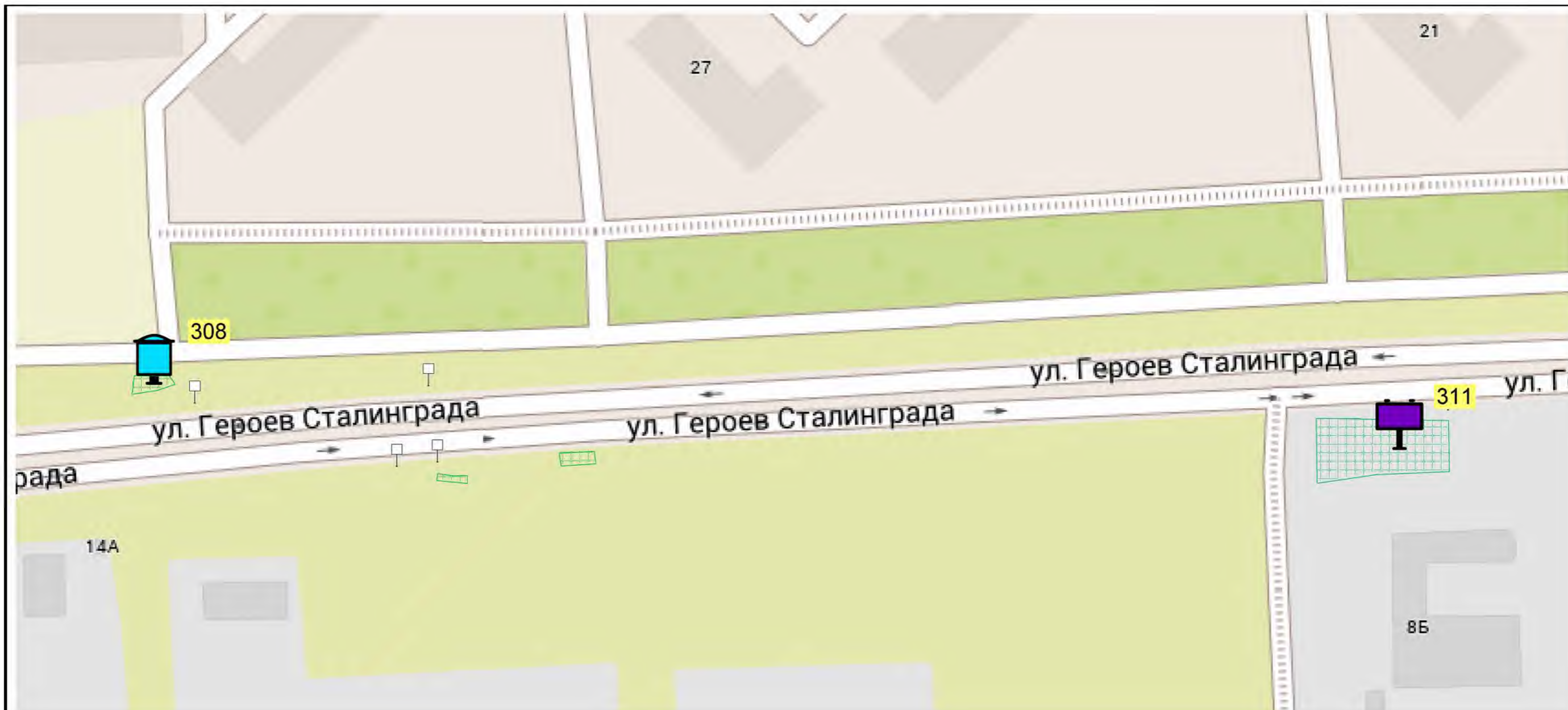

УСЛОВНЫЕ ОБОЗНАЧЕНИЯ



Щитовая конструкция малого формата на собственной опоре, тип 3, внешние габариты: 1,3 x 1,9 м, двухсторонняя, общая площадь информационного поля 4,32 кв.м



Щитовая конструкция большого формата, тип 1, внешние габариты: 3,4 x 6,4 м, двухсторонняя, общая площадь информационного поля 36,00 кв.м



Зоны возможного размещения рекламных конструкций



Здания



Газоны



Реки, ручьи



Светофоры



Дорожные знаки

Схема размещения рекламных конструкций на земельных участках независимо от форм собственности муниципального образования городской округ Симферополь Республики Крым

ул. Героев Сталинграда

М 1: 1400

72

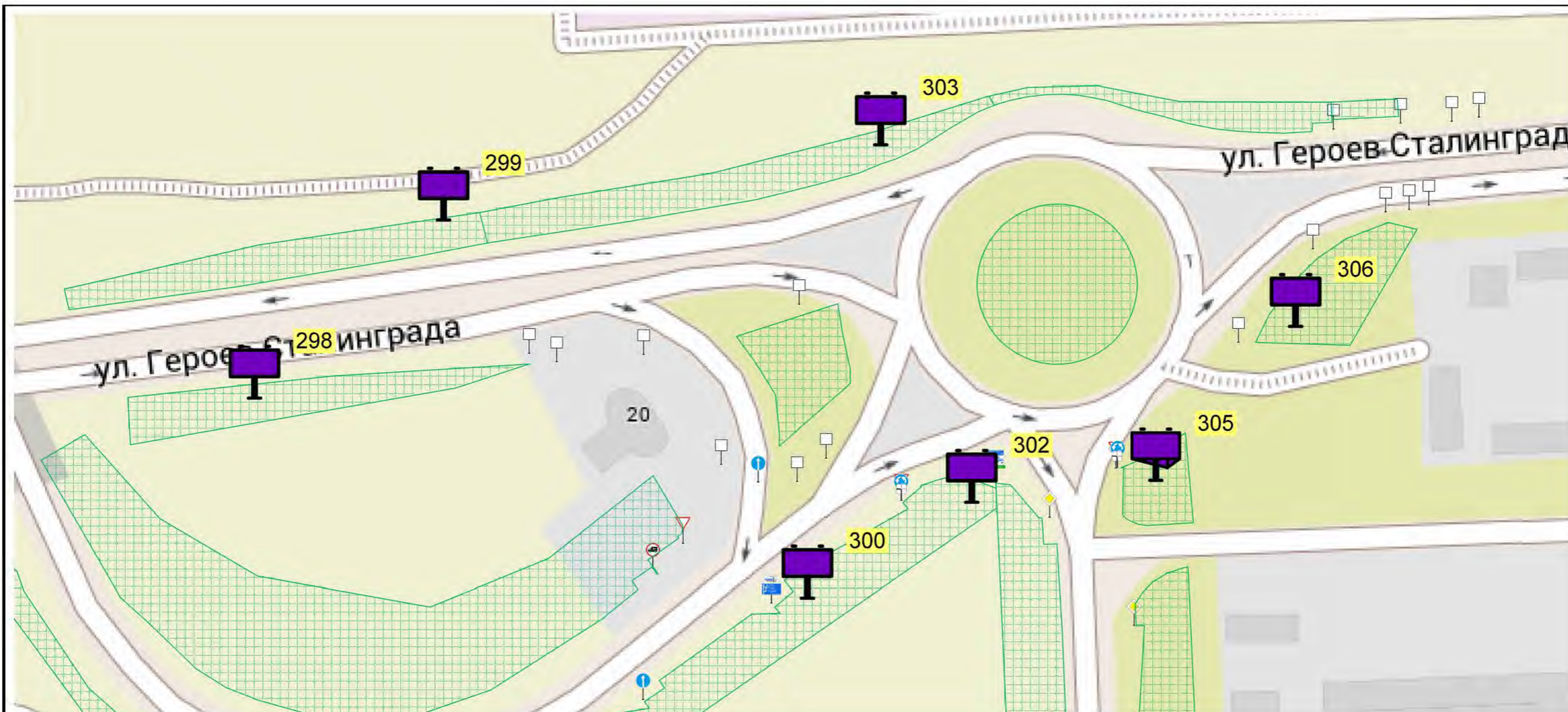

УСЛОВНЫЕ ОБОЗНАЧЕНИЯ



Щитовая конструкция большого формата, тип 1, внешние габариты: 3,4 x 6,4 м, двухсторонняя, общая площадь информационного поля 36,00 кв.м



Щитовая конструкция большого формата, тип 1, внешние габариты: 3,4 x 6,4 м, трехсторонняя, общая площадь информационного поля 54,00 кв.м



Зоны возможного размещения рекламных конструкций



Здания



Газоны



Реки, ручьи



Светофоры



Дорожные знаки

Схема размещения рекламных конструкций на земельных участках независимо от форм собственности муниципального образования городской округ Симферополь Республики Крым

ул. Героев Сталинграда

М 1: 1250

73

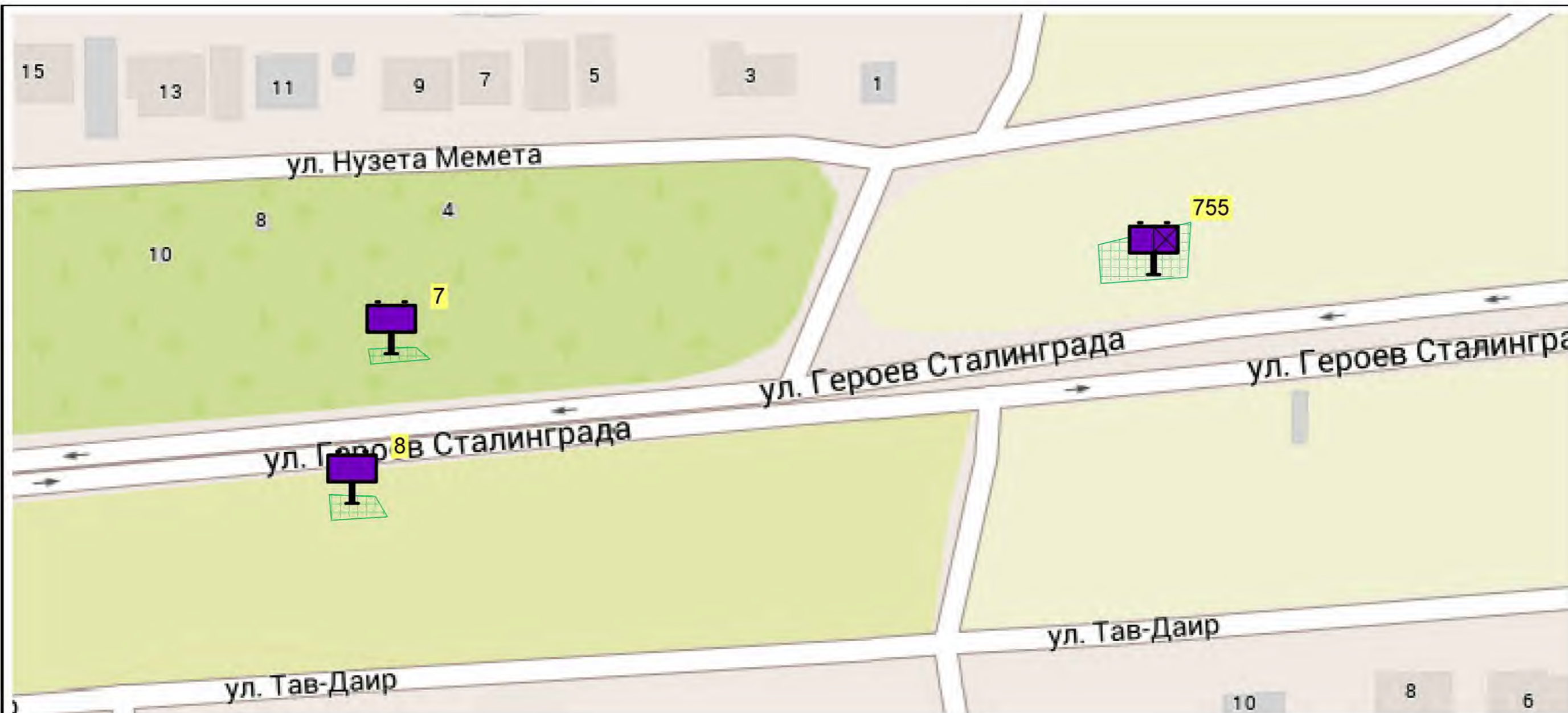

УСЛОВНЫЕ ОБОЗНАЧЕНИЯ



Щитовая конструкция большого формата, тип 1, внешние габариты: 3,4 x 6,4 м, односторонняя, общая площадь информационного поля 18,00 кв.м



Щитовая конструкция большого формата, тип 1, внешние габариты: 3,4 x 6,4 м, двухсторонняя, общая площадь информационного поля 36,00 кв.м



Зоны возможного размещения рекламных конструкций



Здания



Газоны



Реки, ручьи



Светофоры



Дорожные знаки

Схема размещения рекламных конструкций на земельных участках независимо от форм собственности муниципального образования городской округ Симферополь Республики Крым

ул. Героев Сталинграда

М 1: 1250

74

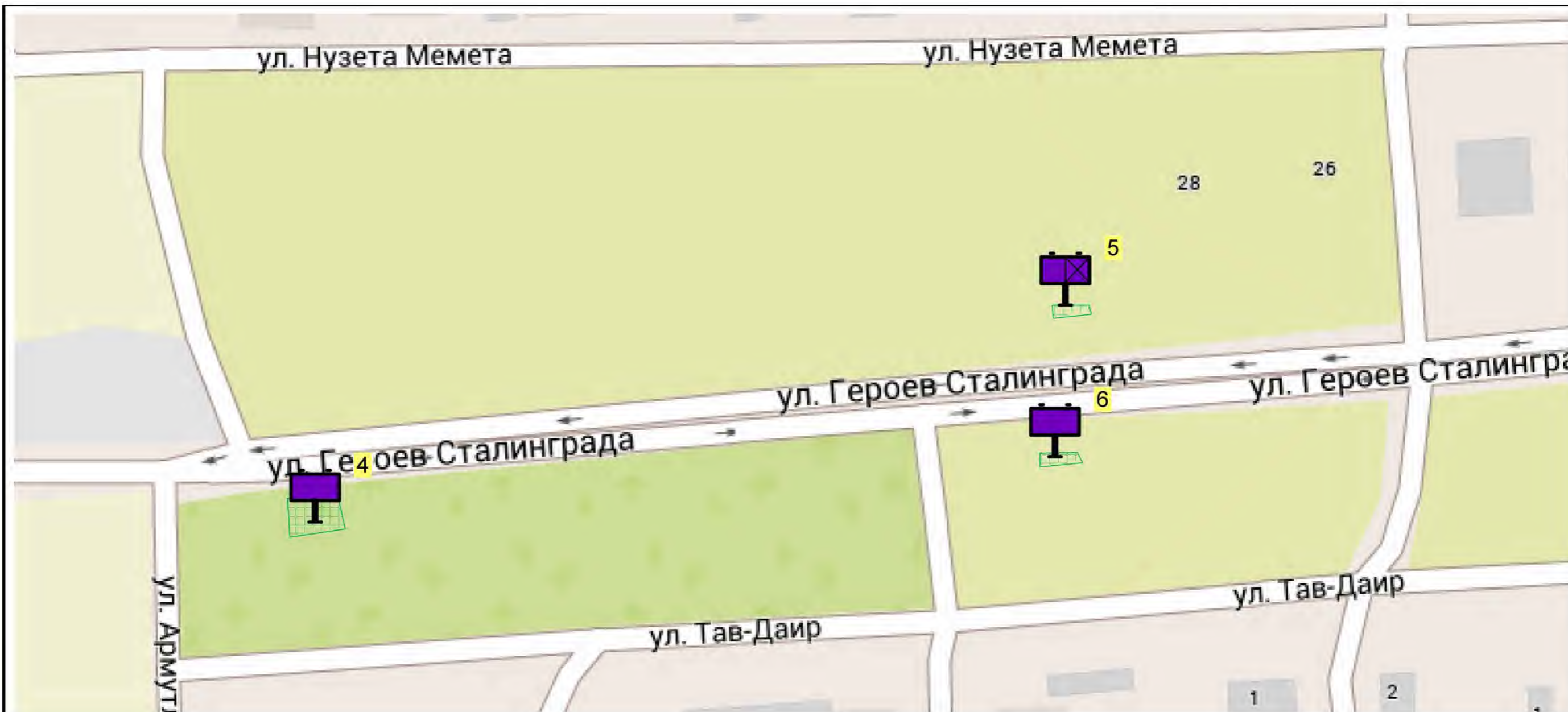

УСЛОВНЫЕ ОБОЗНАЧЕНИЯ



Щитовая конструкция большого формата, тип 1, внешние габариты: 3,4 x 6,4 м, односторонняя, общая площадь информационного поля 18,00 кв.м



Щитовая конструкция большого формата, тип 1, внешние габариты: 3,4 x 6,4 м, двухсторонняя, общая площадь информационного поля 36,00 кв.м



Зоны возможного размещения рекламных конструкций



Здания



Газоны



Реки, ручьи



Светофоры



Дорожные знаки

Схема размещения рекламных конструкций на земельных участках независимо от форм собственности муниципального образования городской округ Симферополь Республики Крым

ул. Героев Сталинграда

М 1: 1250

75

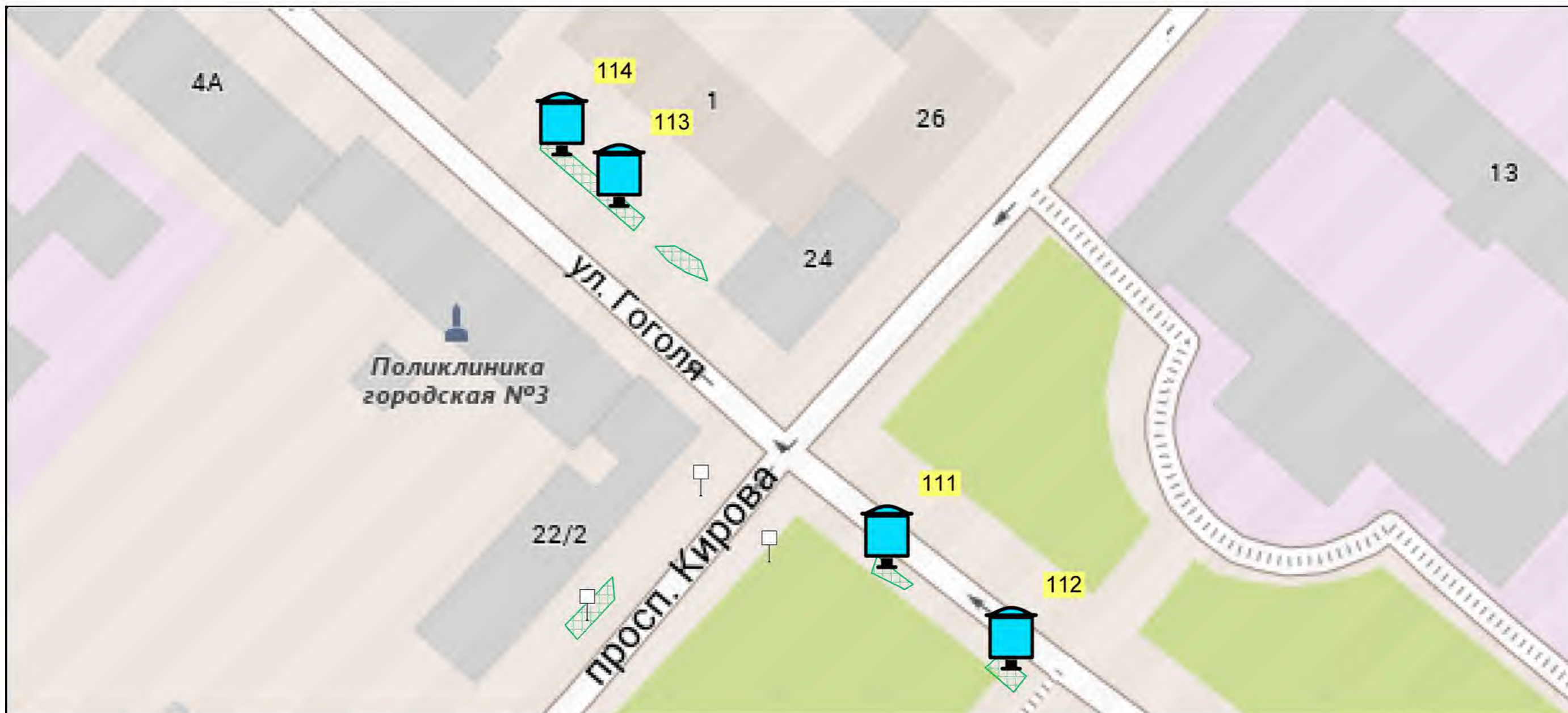

УСЛОВНЫЕ ОБОЗНАЧЕНИЯ



Щитовая конструкция малого формата на собственной опоре, тип 3, внешние габариты: 1,3 x 1,9 м, двухсторонняя, общая площадь информационного поля 4,32 кв.м



Зоны возможного размещения рекламных конструкций



Светофоры



Здания



Дорожные знаки



Газоны



Реки, ручьи

Схема размещения рекламных конструкций на земельных участках независимо от форм собственности муниципального образования городской округ Симферополь Республики Крым

ул. Гоголя

М 1:1000

76

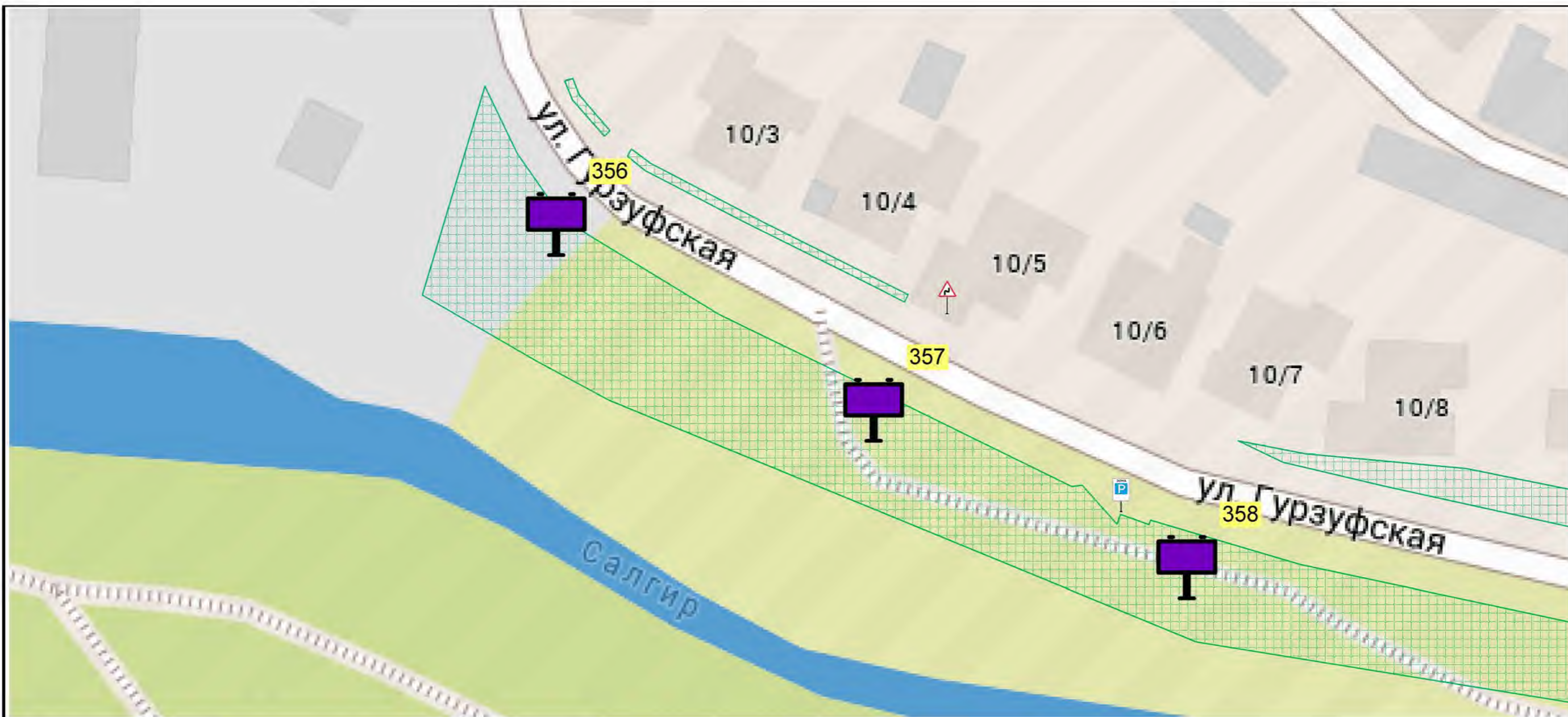

УСЛОВНЫЕ ОБОЗНАЧЕНИЯ

- | | | | | | |
|---|--|---|--|---|----------------|
|  | Щитовая конструкция большого формата, тип 1, внешние габариты: 3,4 x 6,4 м, двухсторонняя, общая площадь информационного поля 36,00 кв.м |  | Зоны возможного размещения рекламных конструкций |  | Светофоры |
|  | Здания |  | Газоны |  | Дорожные знаки |
|  | Реки, ручьи | | | | |

Схема размещения рекламных конструкций на земельных участках независимо от форм собственности муниципального образования городской округ Симферополь Республики Крым

ул. Гурзуфская

М 1:1000

77

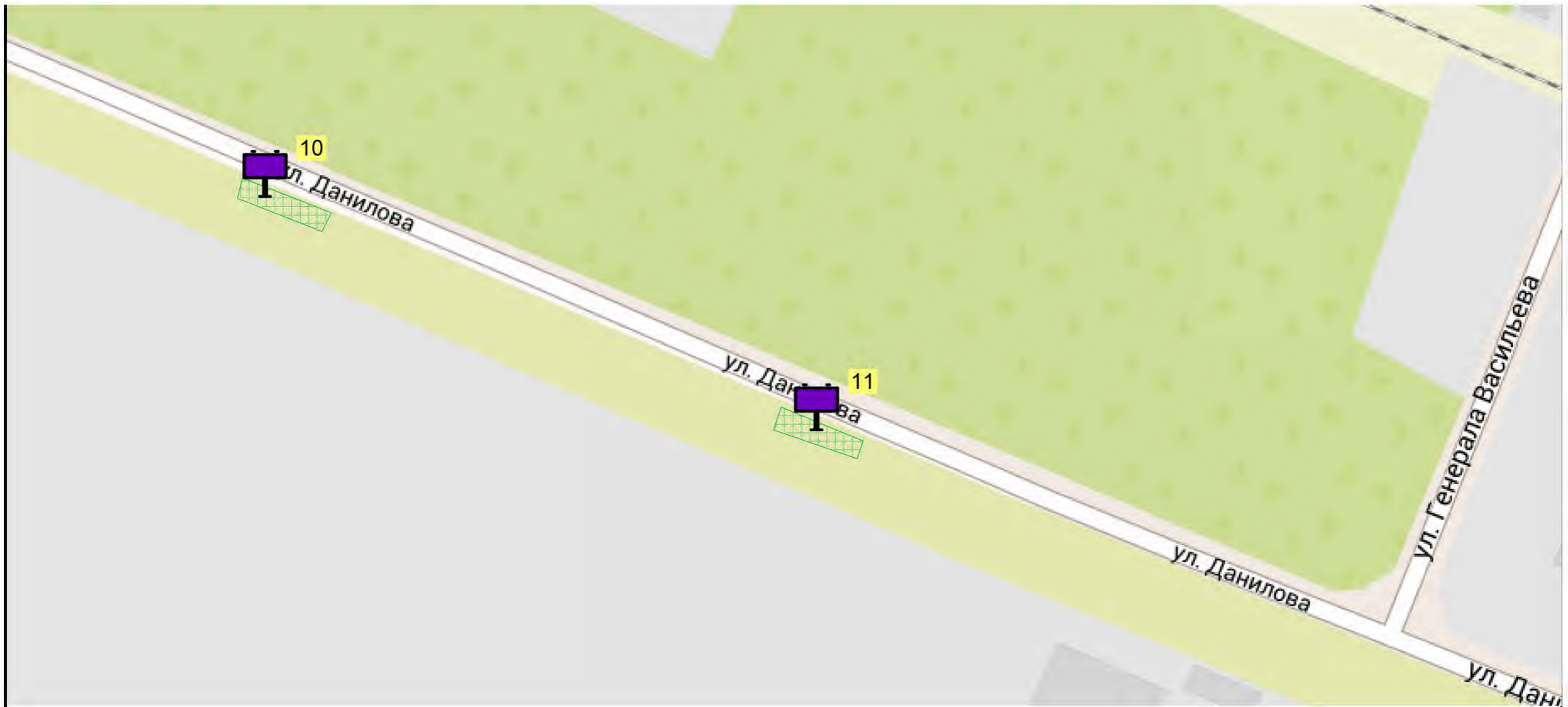

УСЛОВНЫЕ ОБОЗНАЧЕНИЯ

-  Щитовая конструкция большого формата, тип 1, внешние габариты: 3,4 x 6,4 м, двухсторонняя, общая площадь информационного поля 36,00 кв.м
-  Зоны возможного размещения рекламных конструкций
-  Светофоры
-  Здания
-  Дорожные знаки
-  Газоны
-  Реки, ручьи

Схема размещения рекламных конструкций на земельных участках независимо от форм собственности муниципального образования городской округ Симферополь Республики Крым

ул. Данилова

М 1:1500

78

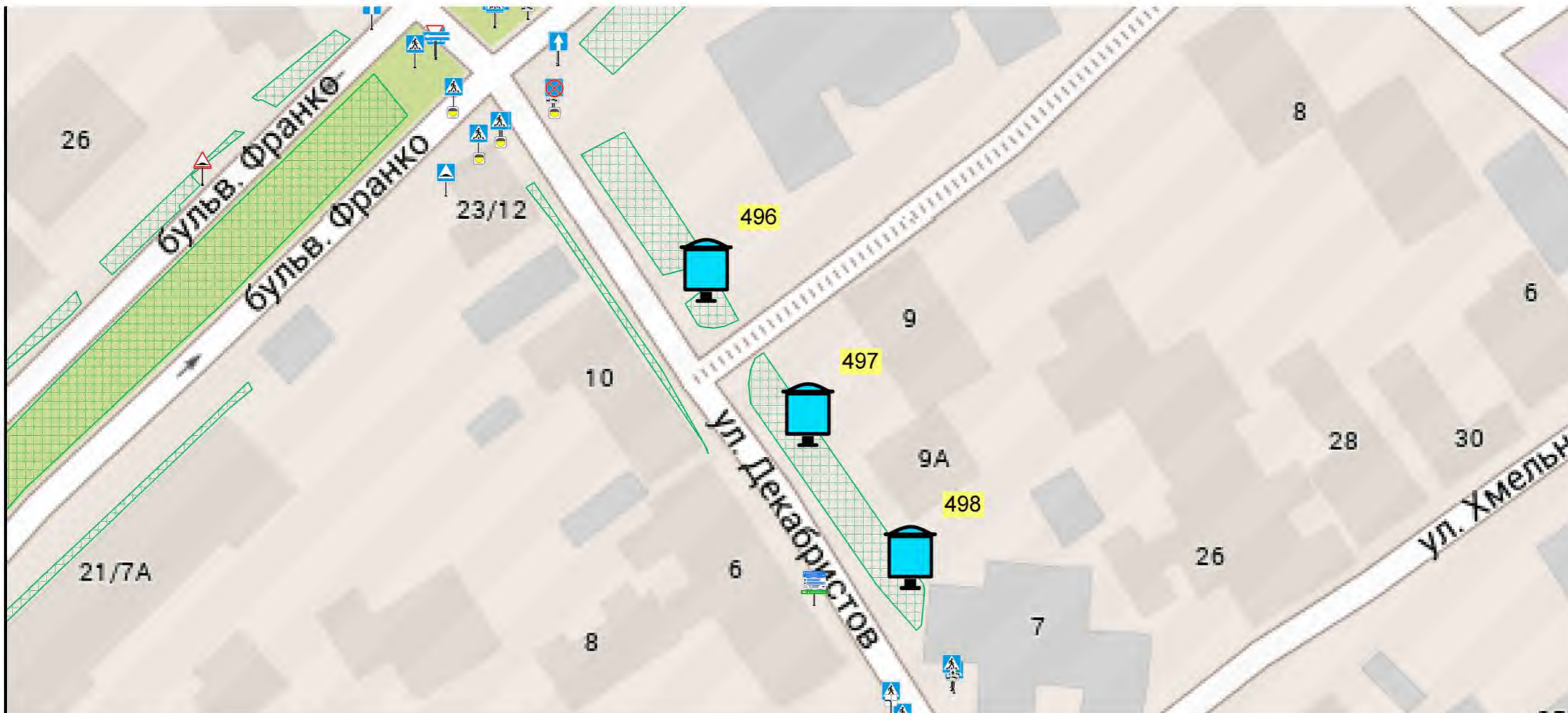

УСЛОВНЫЕ ОБОЗНАЧЕНИЯ



Щитовая конструкция малого формата на собственной опоре, тип 3, внешние габариты: 1,3 x 1,9 м, двухсторонняя, общая площадь информационного поля: 4,32 кв.м.



Зоны возможного размещения рекламных конструкций



Здания



Газоны



Реки, ручьи



Светофоры



Дорожные знаки

Схема размещения рекламных конструкций на земельных участках независимо от форм собственности муниципального образования городской округ Симферополь Республики Крым

ул. Декабристов

М 1:1000

79

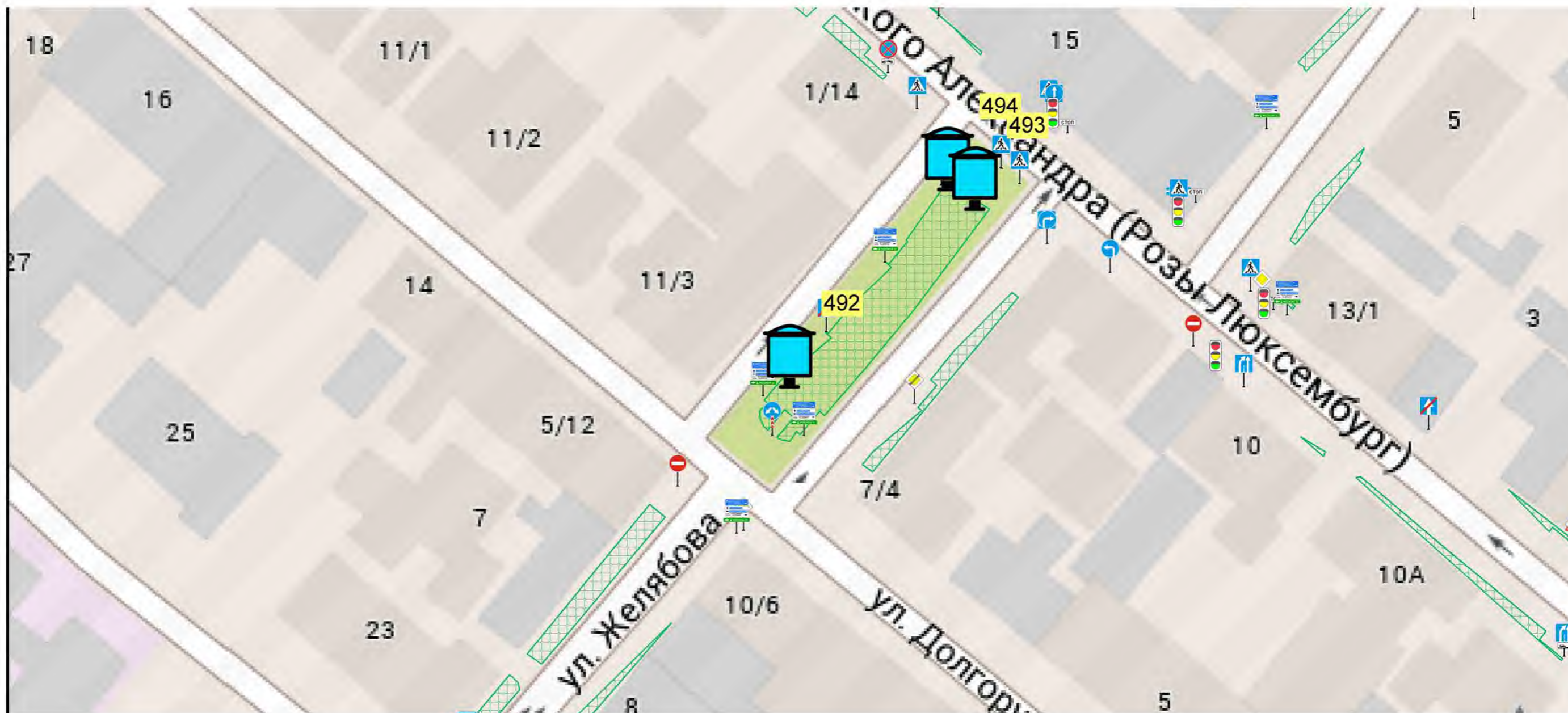

УСЛОВНЫЕ ОБОЗНАЧЕНИЯ



Щитовая конструкция малого формата на собственной опоре, тип 3, внешние габариты: 1,3 x 1,9 м, двухсторонняя, общая площадь информационного поля: 4,32 кв.м.



Зоны возможного размещения рекламных конструкций



Здания



Газоны



Реки, ручьи



Светофоры



Дорожные знаки

Схема размещения рекламных конструкций на земельных участках независимо от форм собственности муниципального образования городской округ Симферополь Республики Крым

ул. Желябова / ул. Александра Невского

М 1:1000

80

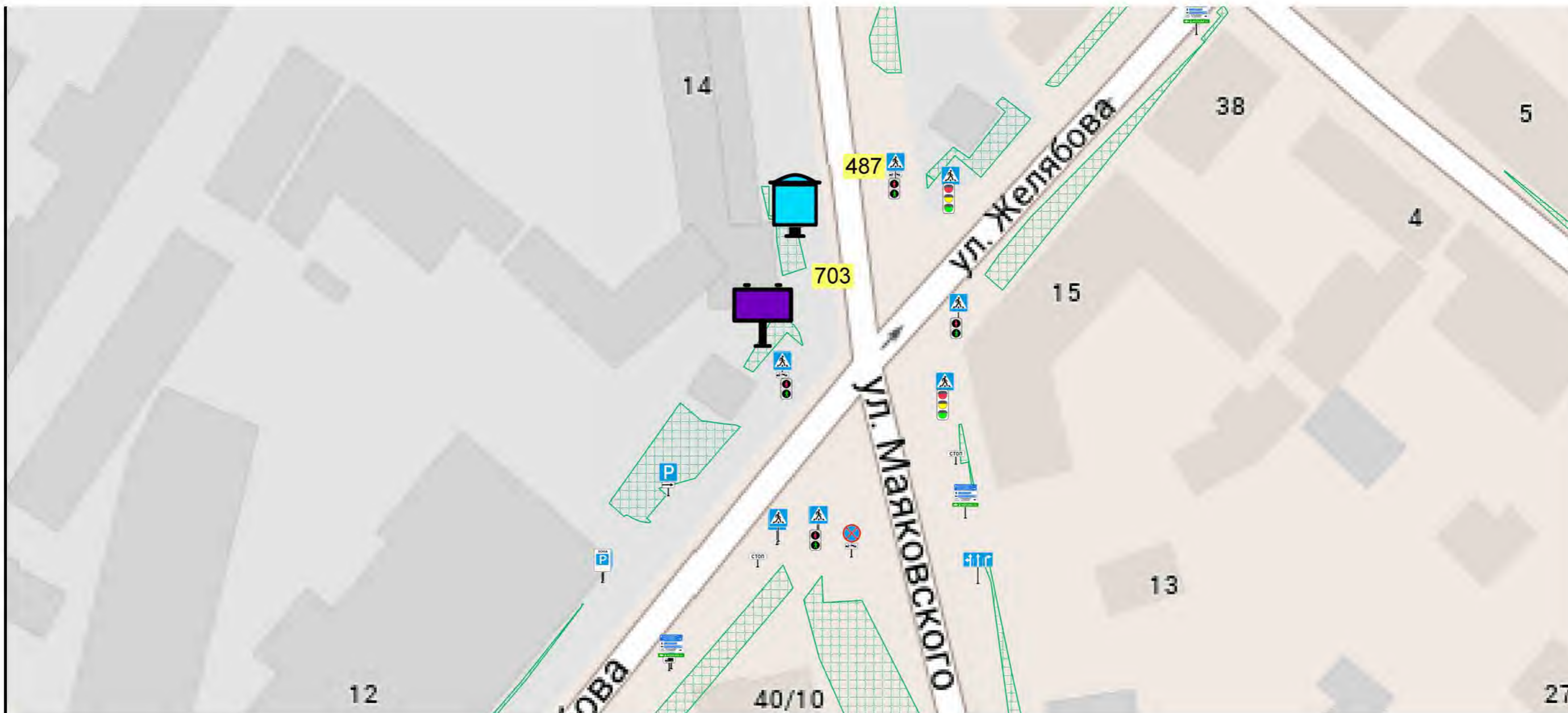



УСЛОВНЫЕ ОБОЗНАЧЕНИЯ

- 
 Щитовая конструкция малого формата на собственной опоре, тип 3, внешние габариты: 1,3 x 1,9 м, двухсторонняя, общая площадь информационного поля 4,32 кв.м.

- 
 Щитовая конструкция большого формата, тип 1, внешние габариты: 3,4 x 6,4 м, двухсторонняя, общая площадь информационного поля 36,00 кв.м.

- 
 Зоны возможного размещения рекламных конструкций

- 
 Здания

- 
 Газоны

- 
 Реки, ручьи

- 
 Светофоры

- 
 Дорожные знаки

Схема размещения рекламных конструкций на земельных участках независимо от форм собственности муниципального образования городской округ Симферополь Республики Крым		
ул. Желябова / ул. Маяковского		
М 1:1000		81



УСЛОВНЫЕ ОБОЗНАЧЕНИЯ

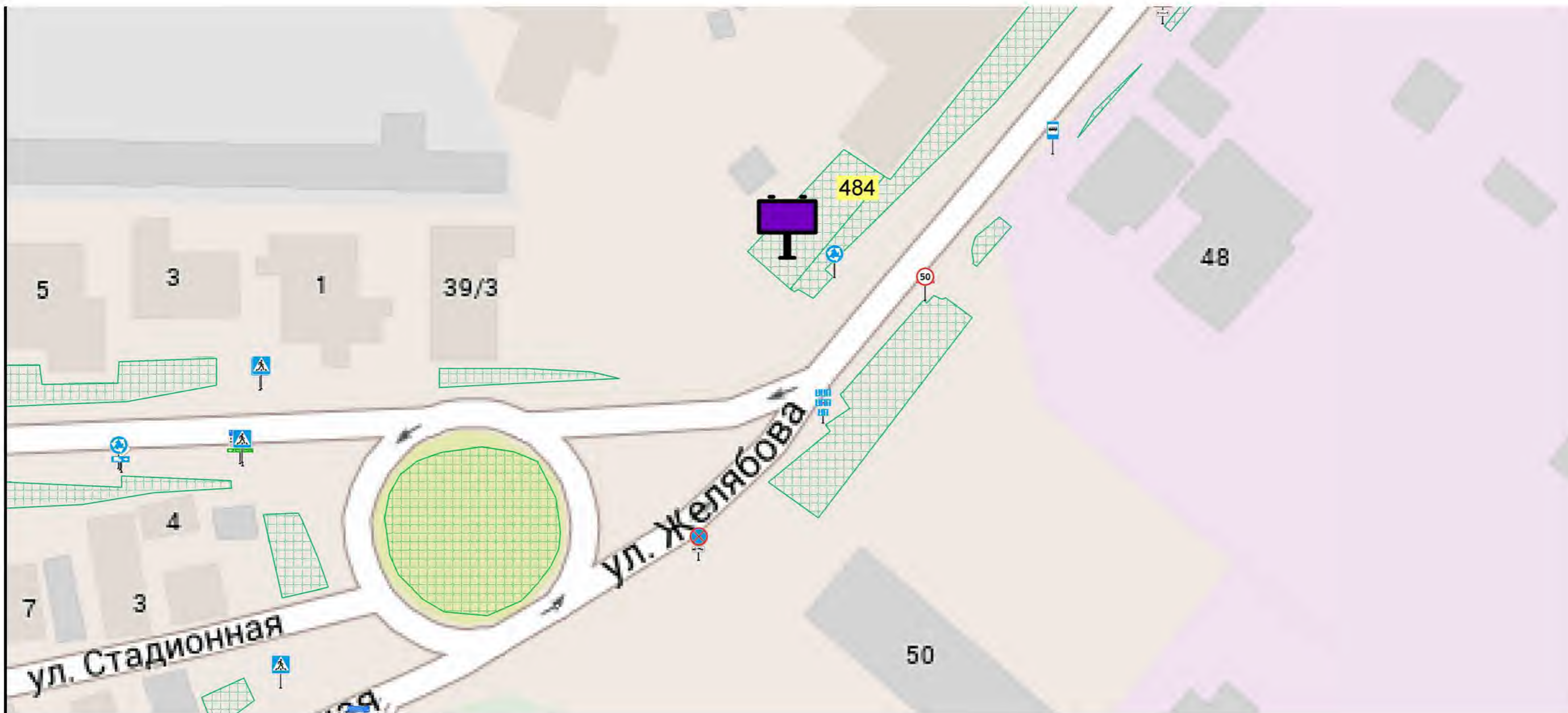

Щитовая конструкция большого формата, тип 1, внешние габариты: 3,4 x 6,4 м, двухсторонняя, общая площадь информационного поля 36,00 кв.м.



Зоны возможного размещения рекламных конструкций



Здания



Газоны



Реки, ручьи



Светофоры



Дорожные знаки

Схема размещения рекламных конструкций на земельных участках независимо от форм собственности муниципального образования городской округ Симферополь Республики Крым

ул. Желябова

М 1:1000

82

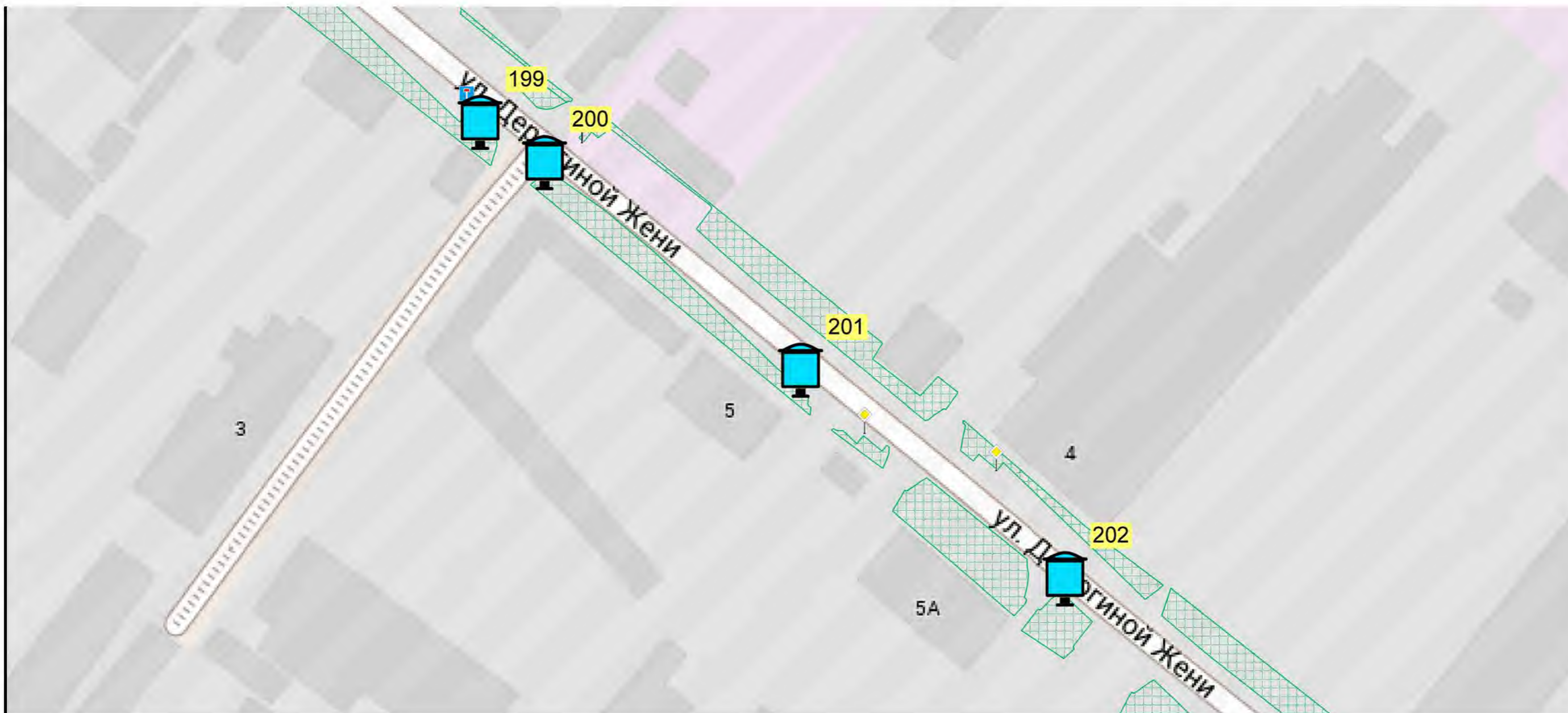

УСЛОВНЫЕ ОБОЗНАЧЕНИЯ



Щитовая конструкция малого формата на собственной опоре, тип 3, внешние габариты: 1,3 x 1,9 м, двухсторонняя, общая площадь информационного поля: 4,32 кв.м.



Зоны возможного размещения рекламных конструкций



Светофоры



Здания



Дорожные знаки



Газоны



Реки, ручьи

Схема размещения рекламных конструкций на земельных участках независимо от форм собственности муниципального образования городской округ Симферополь Республики Крым

ул. Жени Дерюгиной

М 1:1250

83

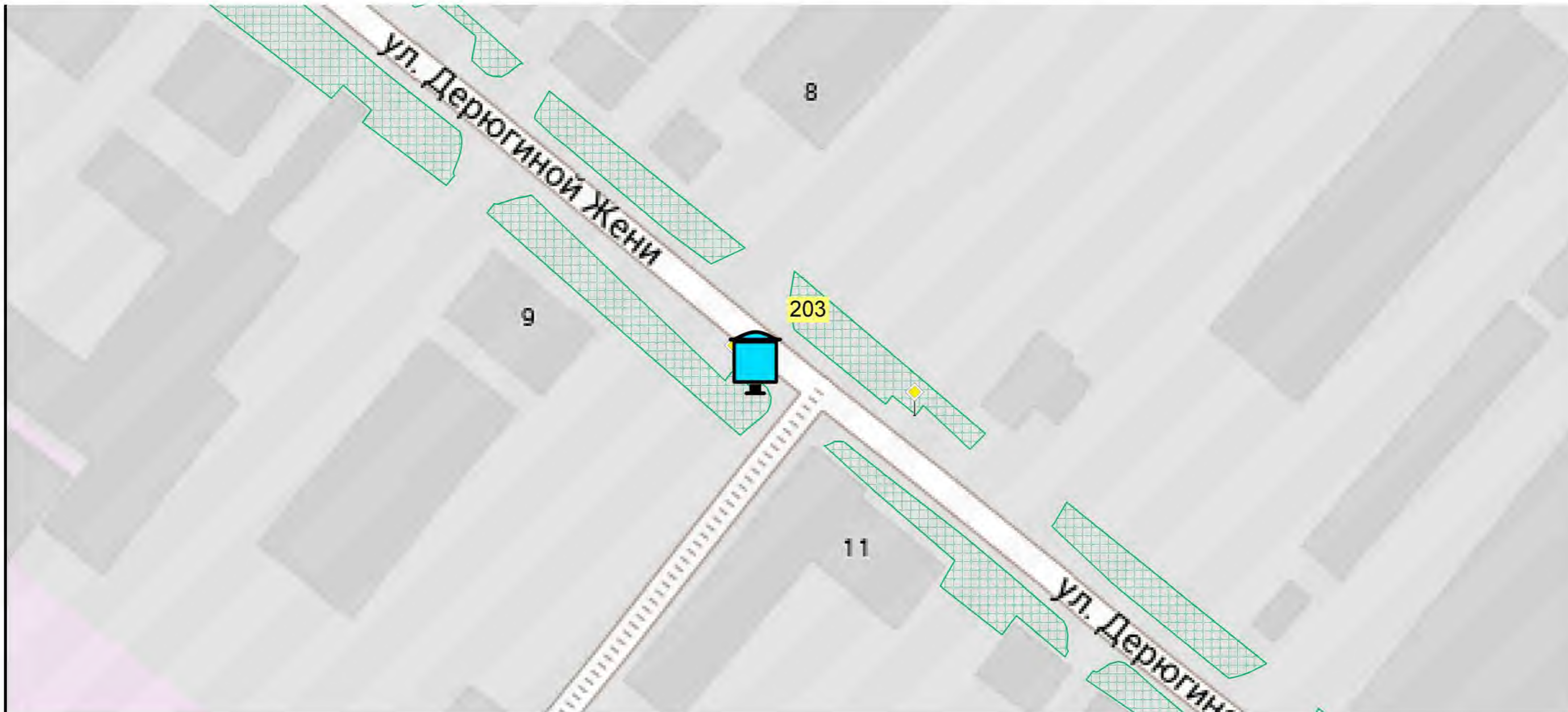

УСЛОВНЫЕ ОБОЗНАЧЕНИЯ



Щитовая конструкция малого формата на собственной опоре, тип 3, внешние габариты: 1,3 x 1,9 м, двухсторонняя, общая площадь информационного поля: 4,32 кв.м.



Зоны возможного размещения рекламных конструкций



Здания



Газоны



Реки, ручьи



Светофоры



Дорожные знаки

Схема размещения рекламных конструкций на земельных участках независимо от форм собственности муниципального образования городской округ Симферополь Республики Крым

ул. Жени Дерюгиной

М 1:1000

84

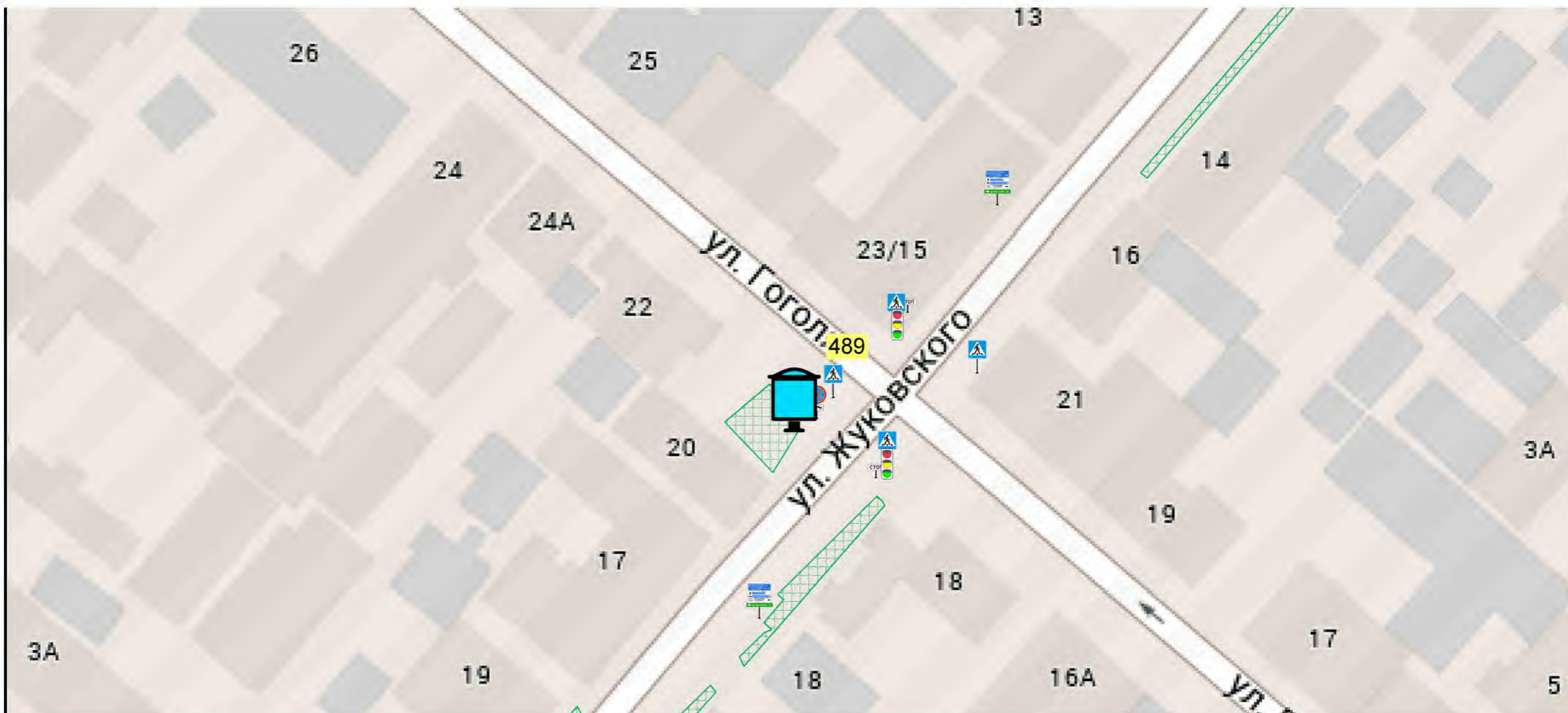

УСЛОВНЫЕ ОБОЗНАЧЕНИЯ



Щитовая конструкция малого формата на собственной опоре, тип 3, внешние габариты: 1,3 x 1,9 м, двухсторонняя, общая площадь информационного поля: 4,32 кв.м.



Зоны возможного размещения рекламных конструкций



Здания



Газоны



Реки, ручьи



Светофоры



Дорожные знаки

Схема размещения рекламных конструкций на земельных участках независимо от форм собственности муниципального образования городской округ Симферополь Республики Крым

ул. Жуковского

М 1:1000

85

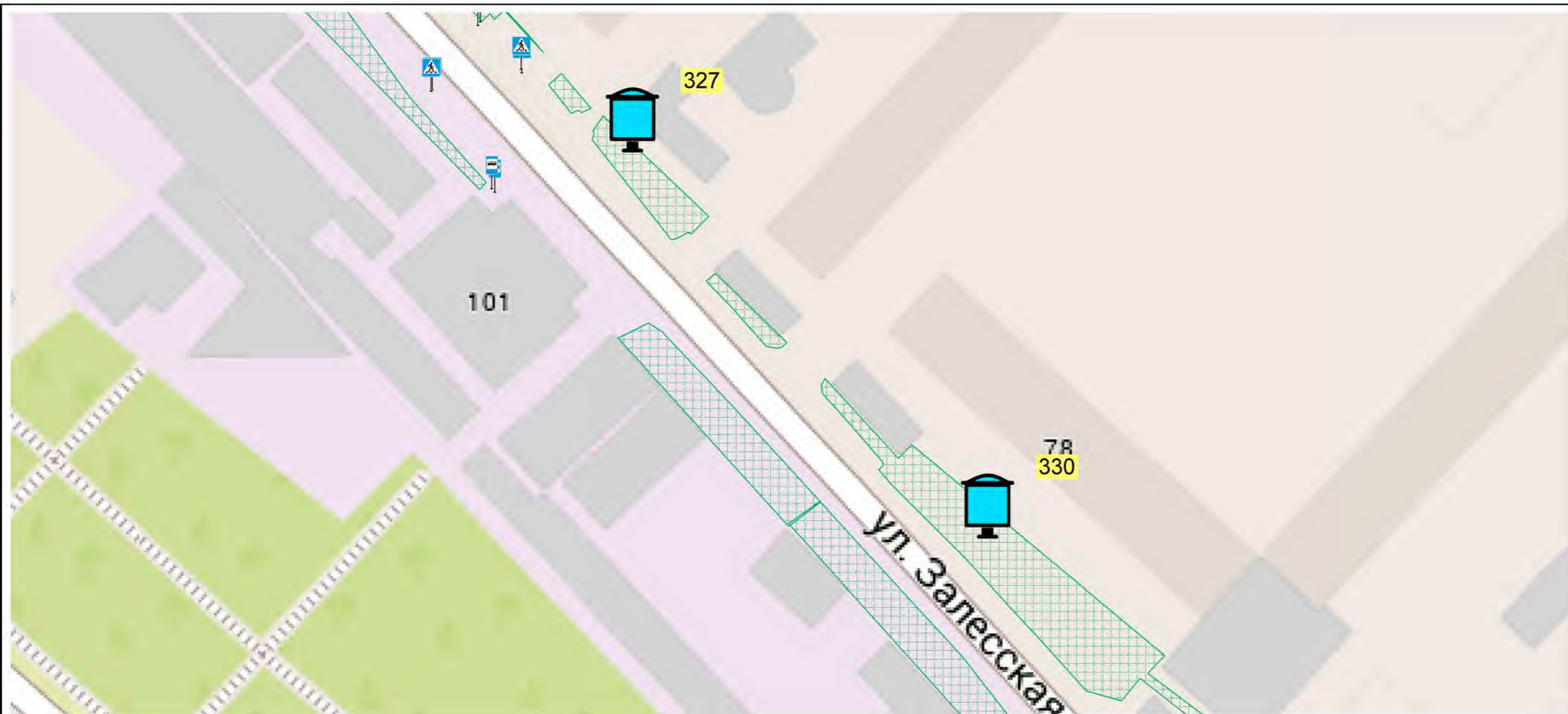

УСЛОВНЫЕ ОБОЗНАЧЕНИЯ



Щитовая конструкция малого формата на собственной опоре, тип 3, внешние габариты: 1,3 x 1,9 м, двухсторонняя, общая площадь информационного поля 4,32 кв.м



Зоны возможного размещения рекламных конструкций



Здания



Газоны



Реки, ручьи



Светофоры



Дорожные знаки

Схема размещения рекламных конструкций на земельных участках независимо от форм собственности муниципального образования городской округ Симферополь Республики Крым

ул. Залесская

М 1: 1000

86

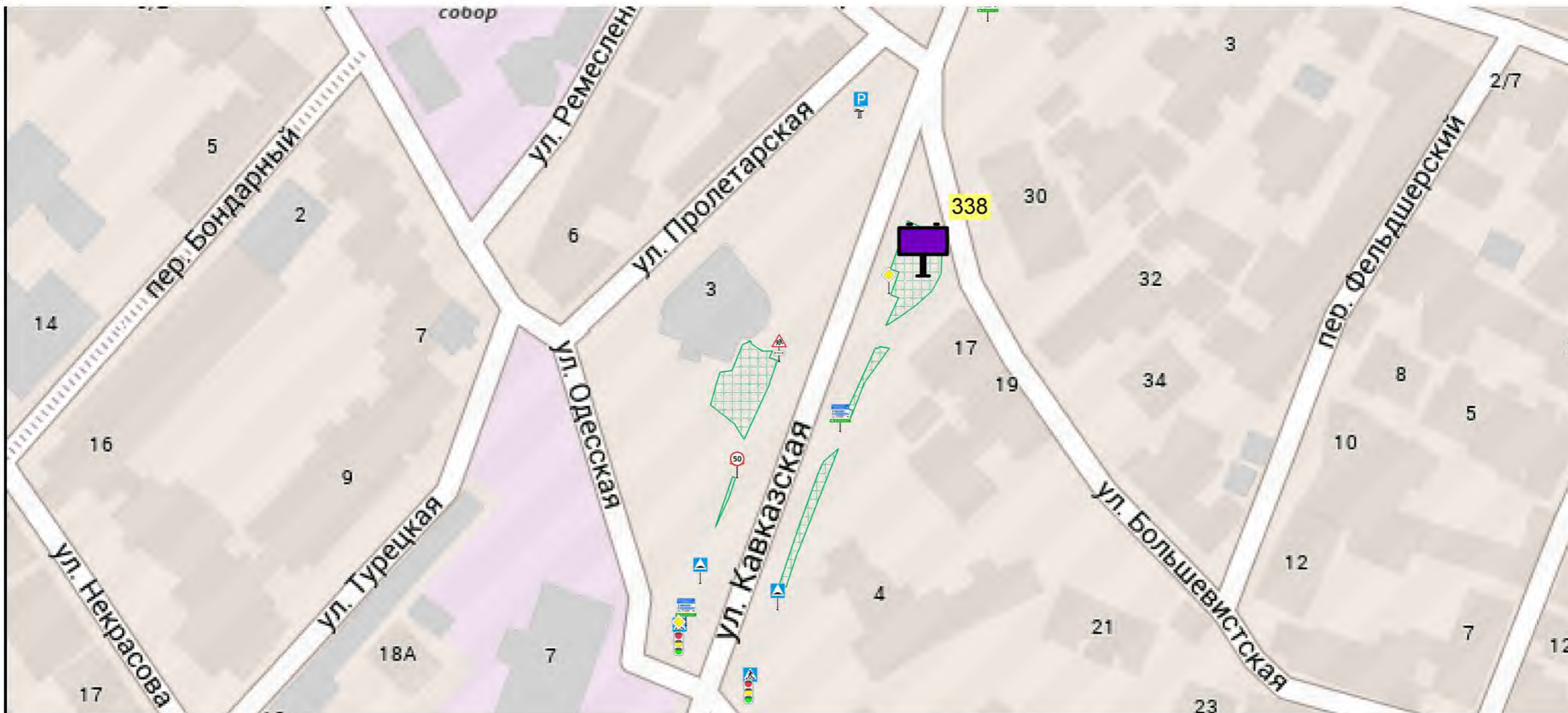

УСЛОВНЫЕ ОБОЗНАЧЕНИЯ



Щитовая конструкция большого формата, тип 1, внешние габариты: 3,4 x 6,4 м, двухсторонняя, общая площадь информационного поля: 36,0 кв.м.



Зоны возможного размещения рекламных конструкций



Здания



Газоны



Реки, ручьи



Светофоры



Дорожные знаки

Схема размещения рекламных конструкций на земельных участках независимо от форм собственности муниципального образования городской округ Симферополь Республики Крым

ул. Кавказская

М 1:1250

87

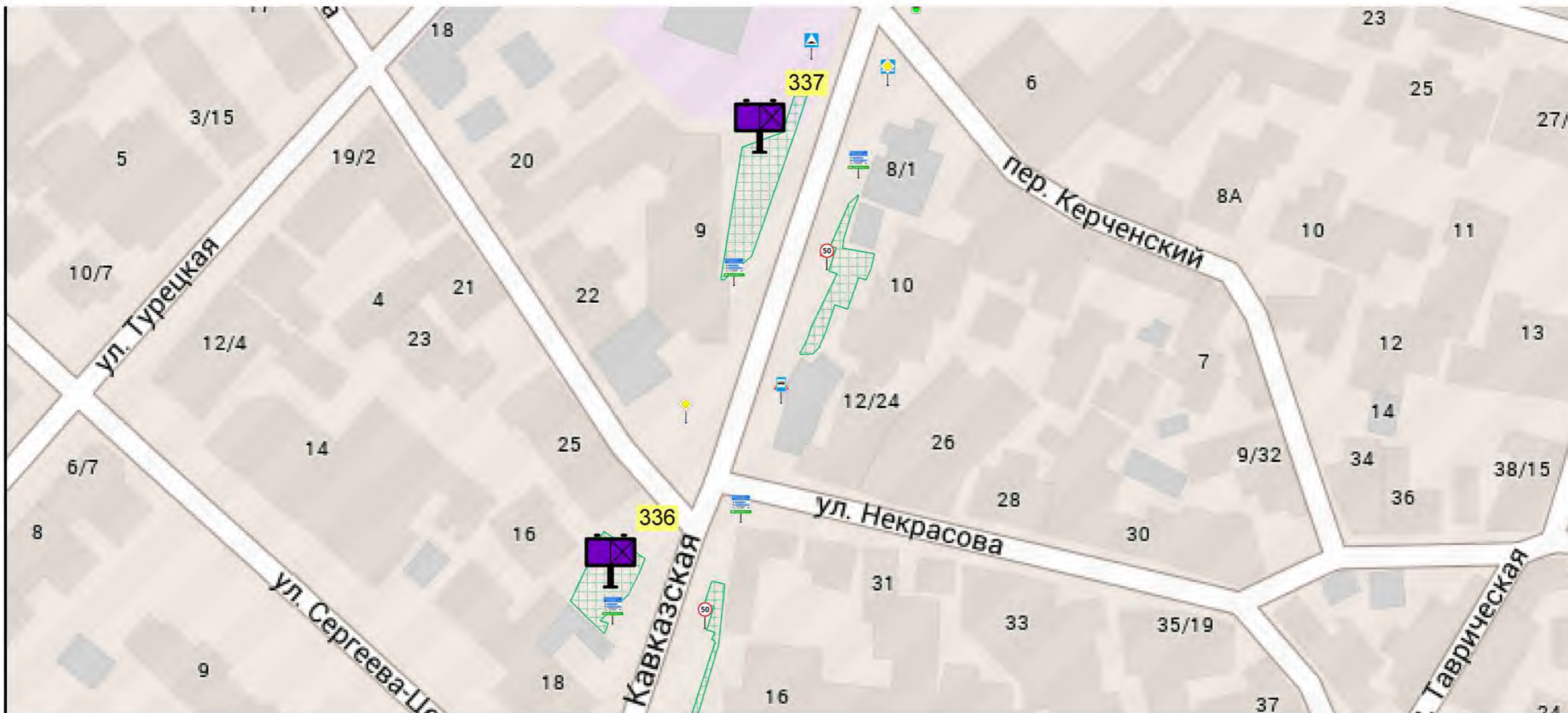

УСЛОВНЫЕ ОБОЗНАЧЕНИЯ



Щитовая конструкция большого формата, тип 1, внешние габариты: 3,4 x 6,4 м, односторонняя, общая площадь информационного поля: 18,0 кв.м.



Зоны возможного размещения рекламных конструкций



Здания



Газоны



Реки, ручьи



Светофоры



Дорожные знаки

Схема размещения рекламных конструкций на земельных участках независимо от форм собственности муниципального образования городской округ Симферополь Республики Крым

ул. Кавказская

М 1:1250

88

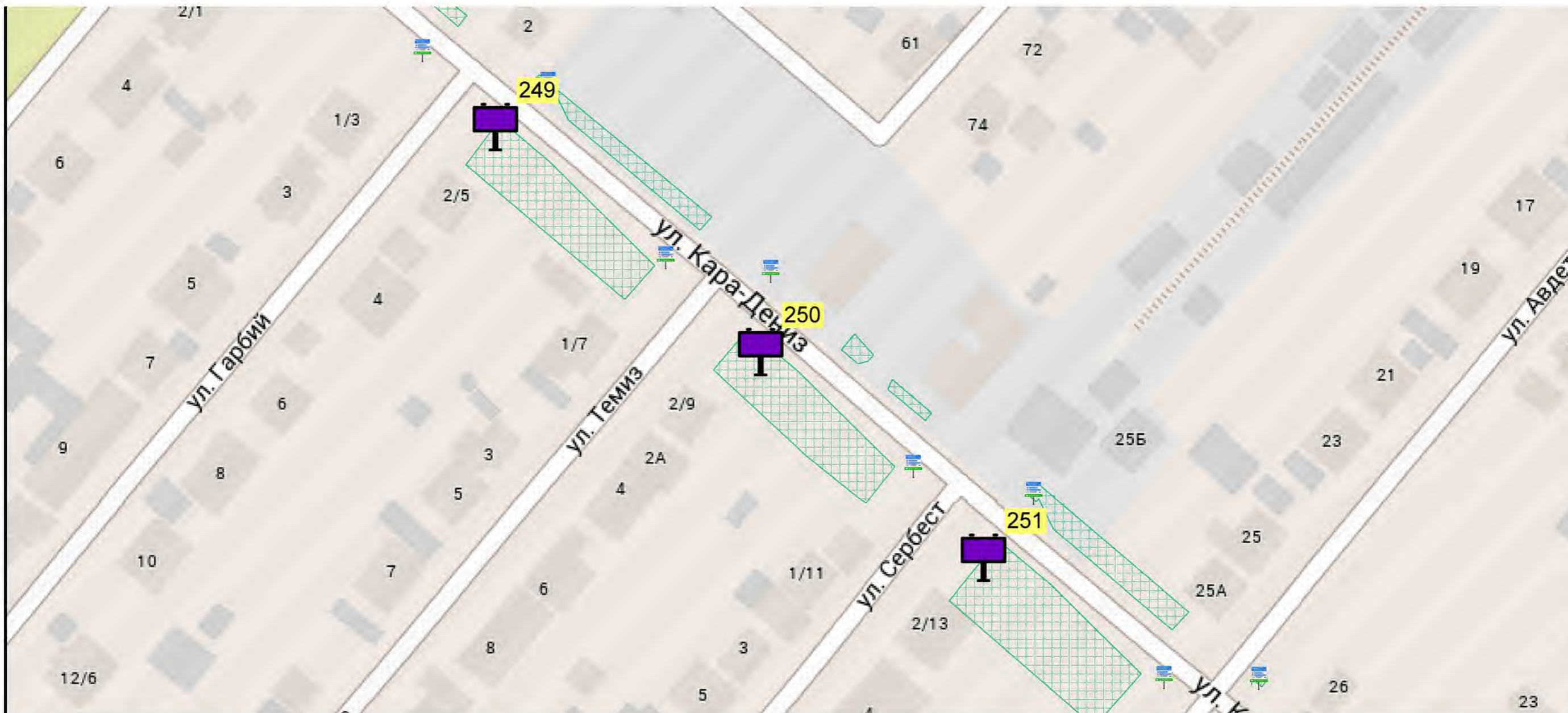

УСЛОВНЫЕ ОБОЗНАЧЕНИЯ



Щитовая конструкция большого формата, тип 1, внешние габариты: 3,4 x 6,4 м, двухсторонняя, общая площадь информационного поля: 36,0 кв.м.



Зоны возможного размещения рекламных конструкций



Здания



Газоны



Реки, ручьи



Светофоры



Дорожные знаки

Схема размещения рекламных конструкций на земельных участках независимо от форм собственности муниципального образования городской округ Симферополь Республики Крым

ул. Кара-Дениз

М 1:1500

89

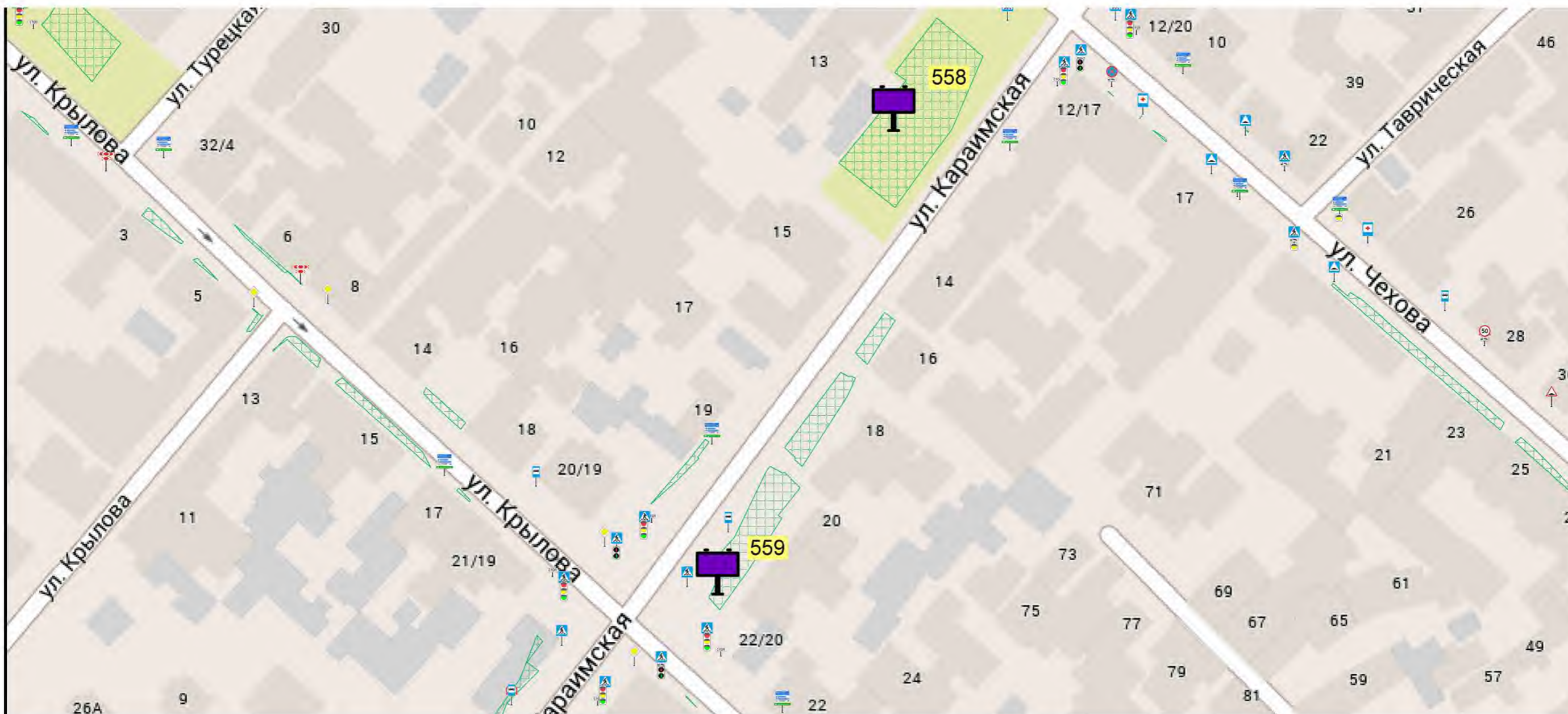

УСЛОВНЫЕ ОБОЗНАЧЕНИЯ



Щитовая конструкция большого формата, тип 1, внешние габариты: 3,4 x 6,4 м, двухсторонняя, общая площадь информационного поля 36,00 кв.м.



Зоны возможного размещения рекламных конструкций



Здания



Газоны



Реки, ручьи



Светофоры



Дорожные знаки

Схема размещения рекламных конструкций на земельных участках независимо от форм собственности муниципального образования городской округ Симферополь Республики Крым

ул. Караимская

М 1:1600

90

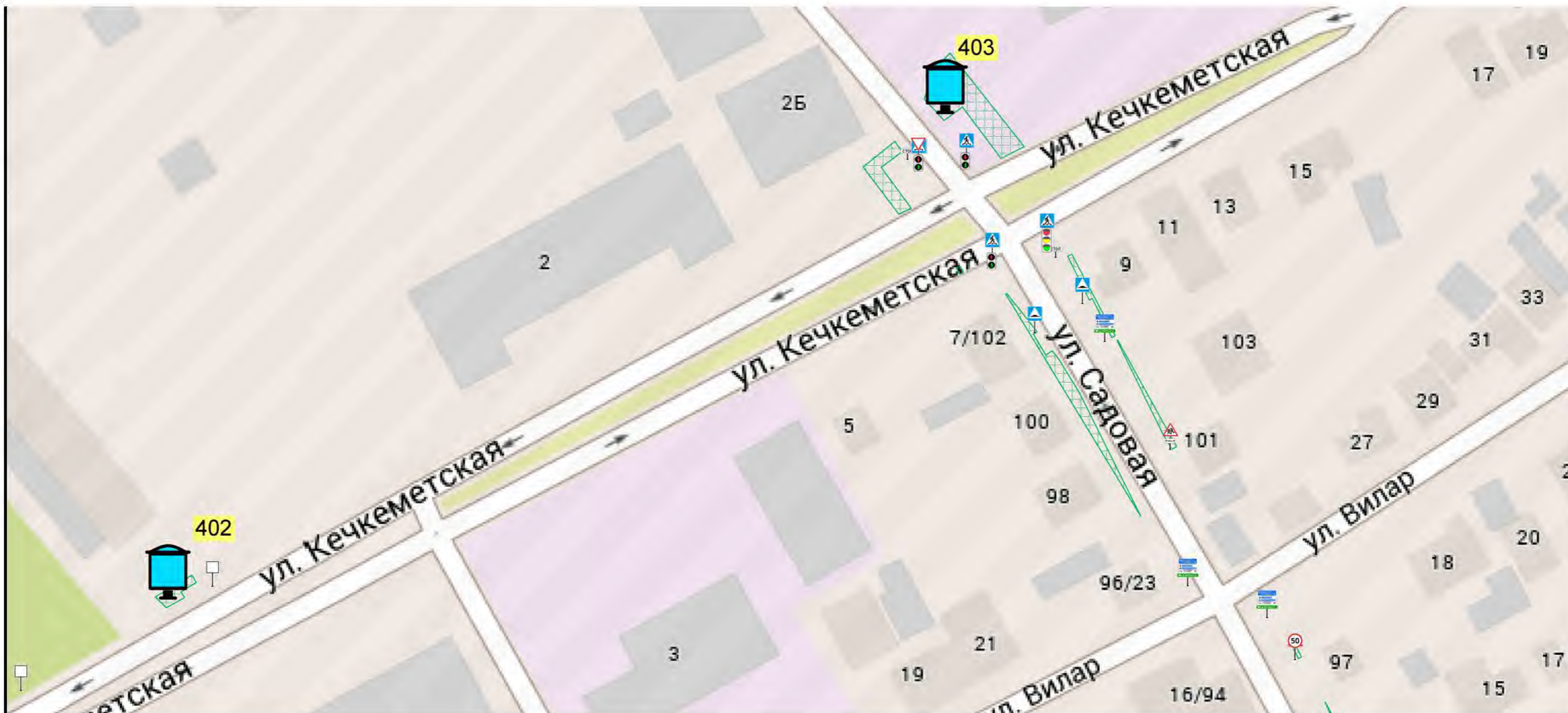

УСЛОВНЫЕ ОБОЗНАЧЕНИЯ



Щитовая конструкция малого формата на собственной опоре, тип 3, внешние габариты: 1,3 x 1,9 м, двухсторонняя, общая площадь информационного поля: 4,32 кв.м.



Зоны возможного размещения рекламных конструкций



Здания



Газоны



Реки, ручьи



Светофоры



Дорожные знаки

Схема размещения рекламных конструкций на земельных участках независимо от форм собственности муниципального образования городской округ Симферополь Республики Крым

ул. Кеcкеметская / ул. Садовая

М 1:1250

91

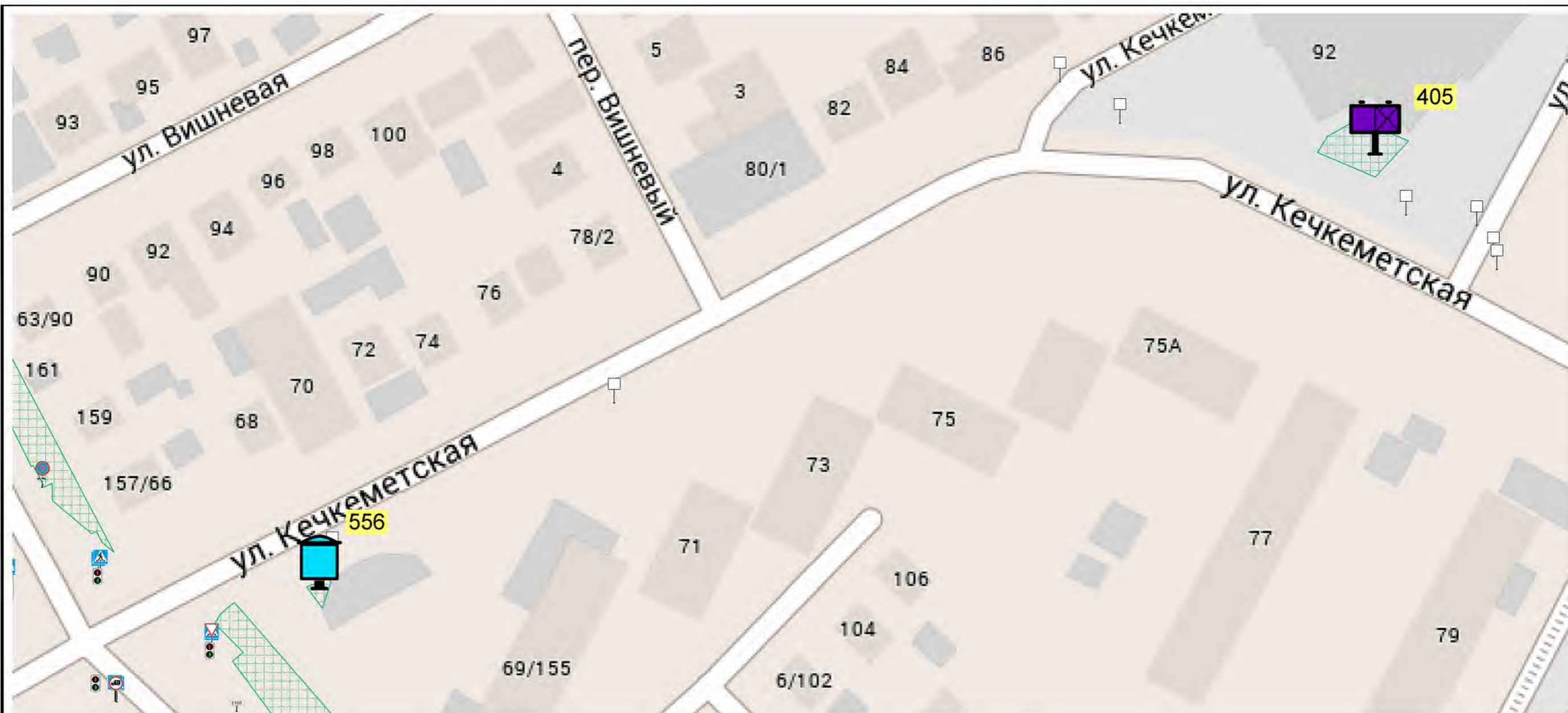

УСЛОВНЫЕ ОБОЗНАЧЕНИЯ



Щитовая конструкция малого формата на собственной опоре, тип 3, внешние габариты: 1,3 x 1,9 м, двухсторонняя, общая площадь информационного поля 4,32 кв.м



Щитовая конструкция большого формата, тип 1, внешние габариты: 3,4 x 6,4 м, односторонняя, общая площадь информационного поля 18,00 кв.м



Зоны возможного размещения рекламных конструкций



Здания



Газоны



Реки, ручьи



Светофоры



Дорожные знаки

Схема размещения рекламных конструкций на земельных участках независимо от форм собственности муниципального образования городской округ Симферополь Республики Крым

ул. Кечкеметская

М 1: 1250

92



УСЛОВНЫЕ ОБОЗНАЧЕНИЯ



Щитовая конструкция малого формата на собственной опоре, тип 3, внешние габариты: 1,3 x 1,9 м, двухсторонняя, общая площадь информационного поля 4,32 кв.м.



Зоны возможного размещения рекламных конструкций



Здания



Газоны



Реки, ручьи



Светофоры



Дорожные знаки

Схема размещения рекламных конструкций на земельных участках независимо от форм собственности муниципального образования городской округ Симферополь Республики Крым

ул. Киевская

М 1:1000

93

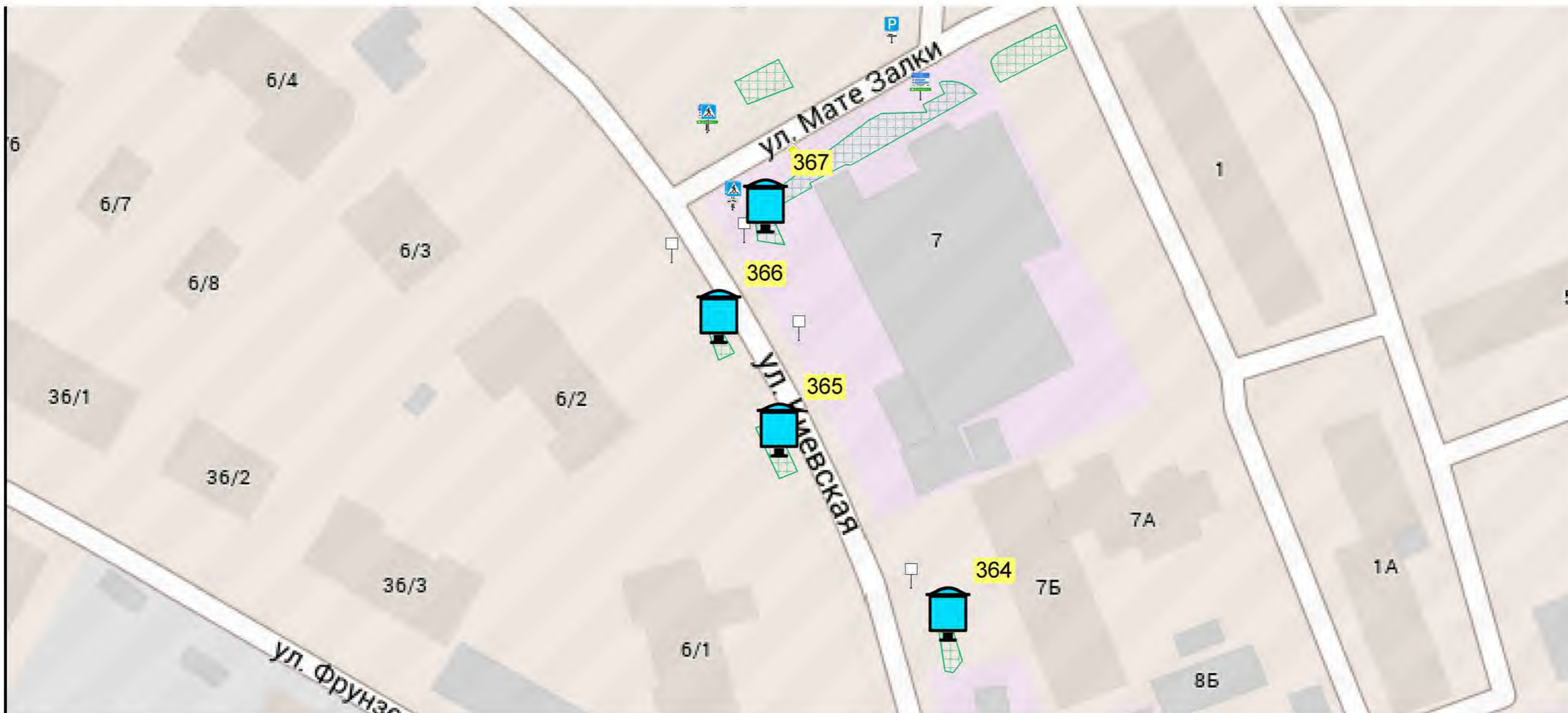

УСЛОВНЫЕ ОБОЗНАЧЕНИЯ



Щитовая конструкция малого формата на собственной опоре, тип 3, внешние габариты: 1,3 x 1,9 м, двухсторонняя, общая площадь информационного поля: 4,32 кв.м.



Зоны возможного размещения рекламных конструкций



Здания



Газоны



Реки, ручьи



Светофоры



Дорожные знаки

Схема размещения рекламных конструкций на земельных участках независимо от форм собственности муниципального образования городской округ Симферополь Республики Крым

ул. Киевская

М 1:1250

94

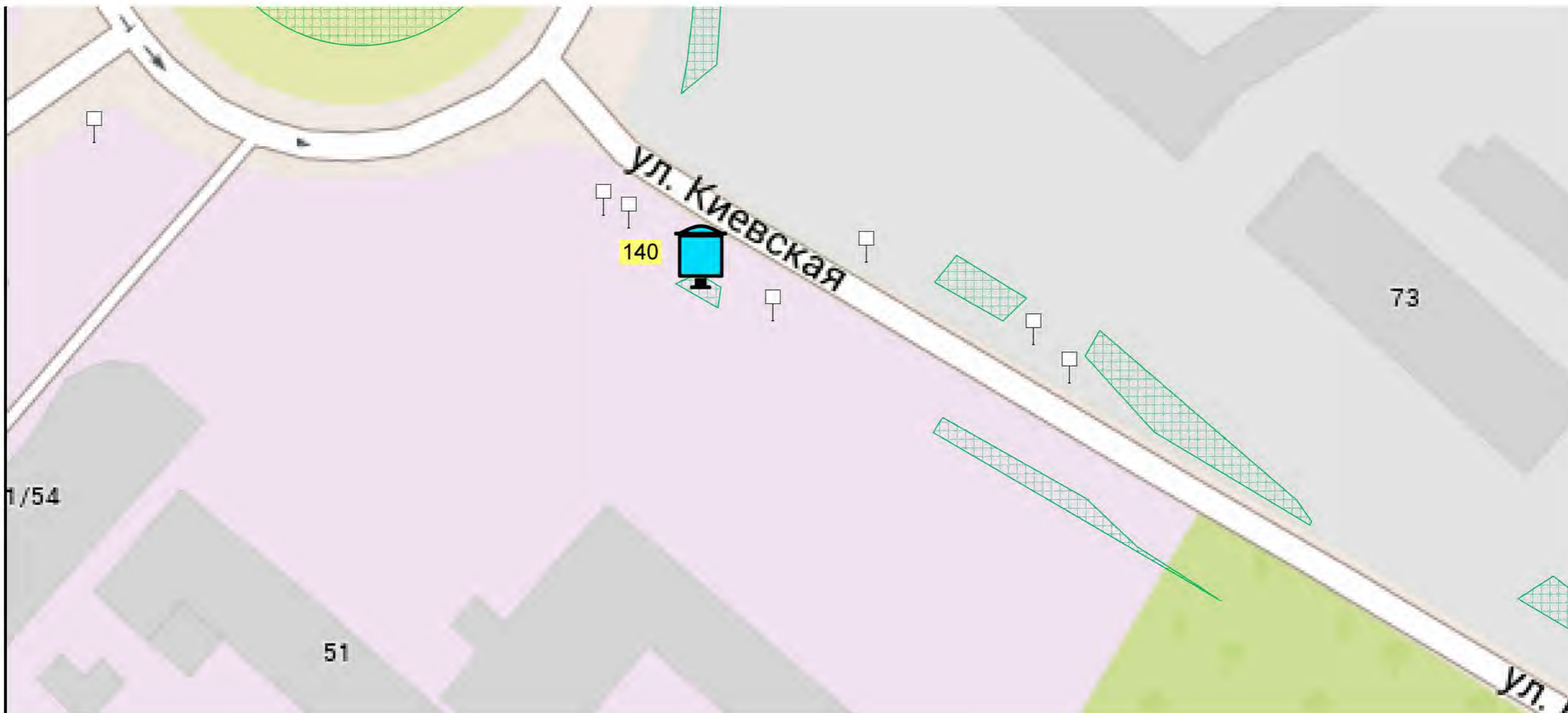

УСЛОВНЫЕ ОБОЗНАЧЕНИЯ



Щитовая конструкция малого формата на собственной опоре, тип 3, внешние габариты: 1,3 x 1,9 м, двухсторонняя, общая площадь информационного поля 4,32 кв.м.



Зоны возможного размещения рекламных конструкций



Светофоры



Здания



Дорожные знаки



Газоны



Реки, ручьи

Схема размещения рекламных конструкций на земельных участках независимо от форм собственности муниципального образования городской округ Симферополь Республики Крым

ул. Киевская

М 1:1000

95

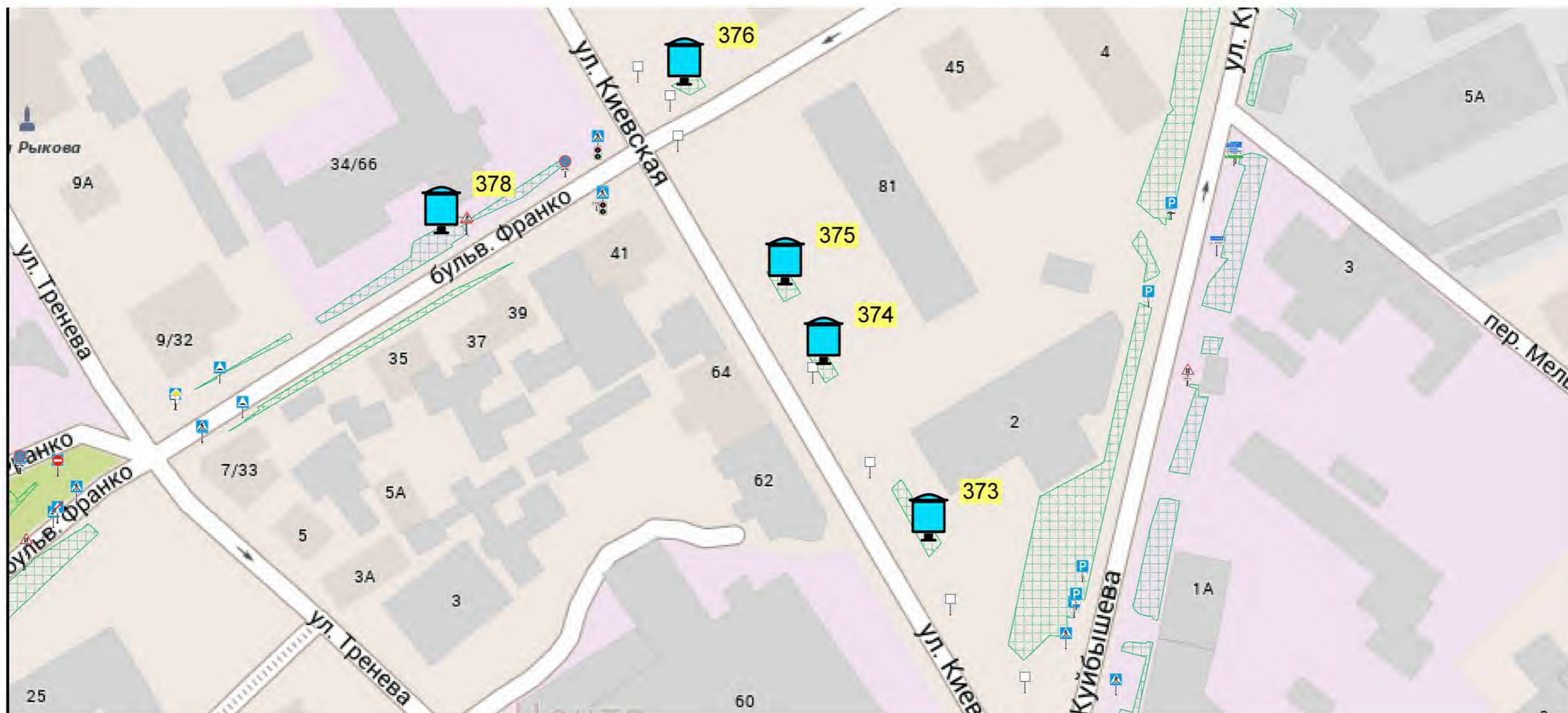

УСЛОВНЫЕ ОБОЗНАЧЕНИЯ



Щитовая конструкция малого формата на собственной опоре, тип 3, внешние габариты: 1,3 x 1,9 м, двухсторонняя, общая площадь информационного поля 4,32 кв.м.



Зоны возможного размещения рекламных конструкций



Здания



Газоны



Реки, ручьи



Светофоры



Дорожные знаки

Схема размещения рекламных конструкций на земельных участках независимо от форм собственности муниципального образования городской округ Симферополь Республики Крым

ул. Киевская / бул. Франко

М 1:1500

96

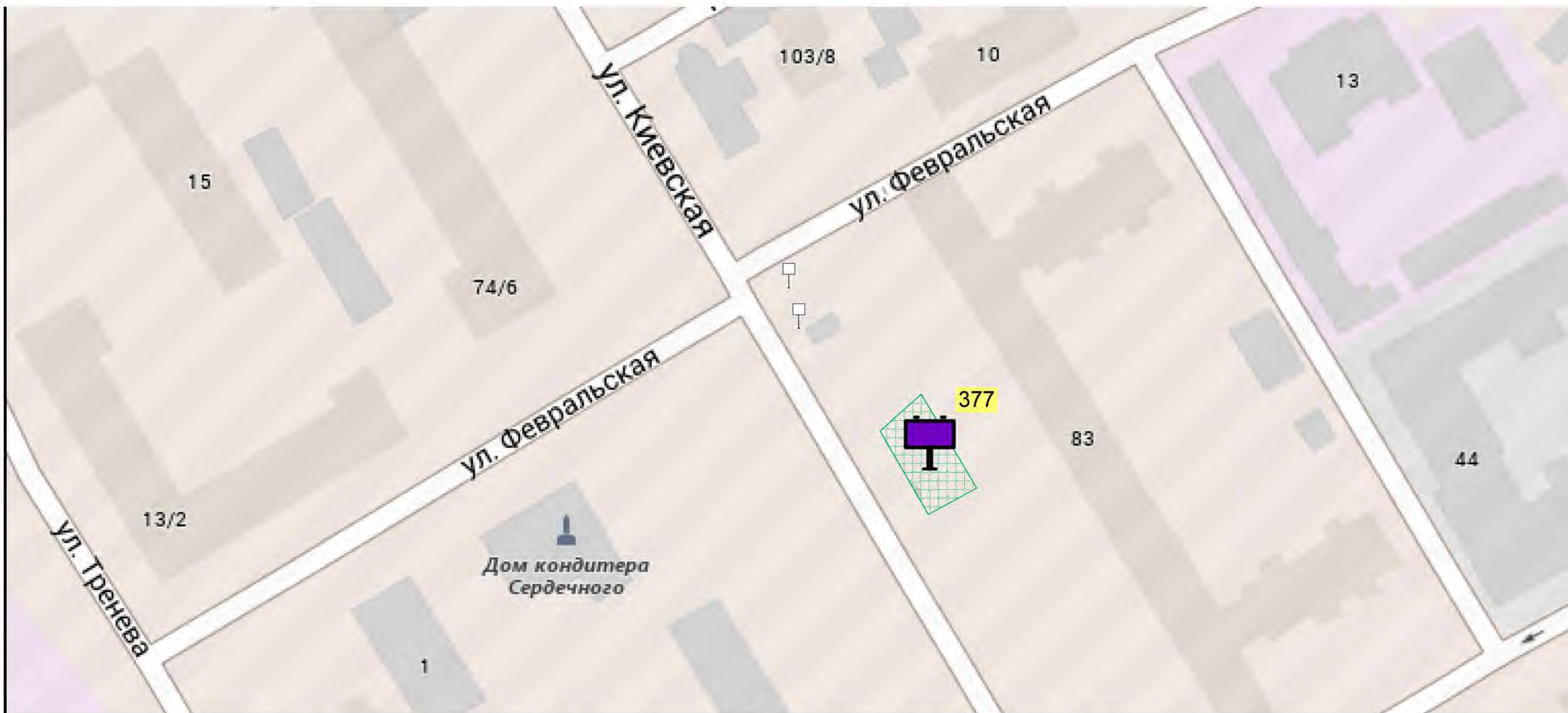

УСЛОВНЫЕ ОБОЗНАЧЕНИЯ



Щитовая конструкция большого формата, тип 1, внешние габариты: 3,4 x 6,4 м, двухсторонняя, общая площадь информационного поля: 36,0 кв.м.



Зоны возможного размещения рекламных конструкций



Светофоры



Здания



Дорожные знаки



Газоны



Реки, ручьи

Схема размещения рекламных конструкций на земельных участках независимо от форм собственности муниципального образования городской округ Симферополь Республики Крым

ул. Киевская

М 1:1250

97

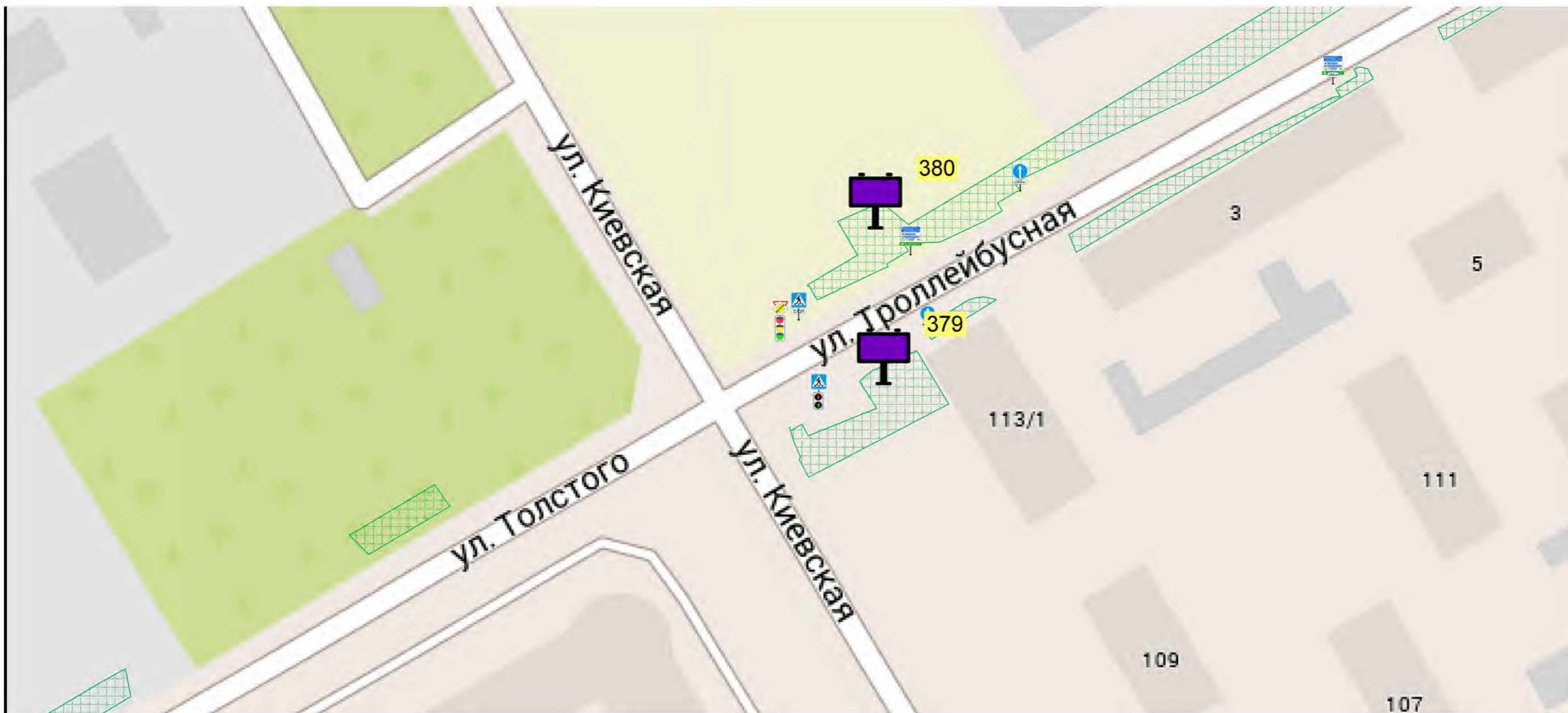

УСЛОВНЫЕ ОБОЗНАЧЕНИЯ



Щитовая конструкция большого формата, тип 1, внешние габариты: 3,4 x 6,4 м, двухсторонняя, общая площадь информационного поля 36,00 кв.м.



Зоны возможного размещения рекламных конструкций



Здания



Газоны



Реки, ручьи



Светофоры



Дорожные знаки

Схема размещения рекламных конструкций на земельных участках независимо от форм собственности муниципального образования городской округ Симферополь Республики Крым

ул. Киевская / ул. Тролейбусная

М 1:1200

98

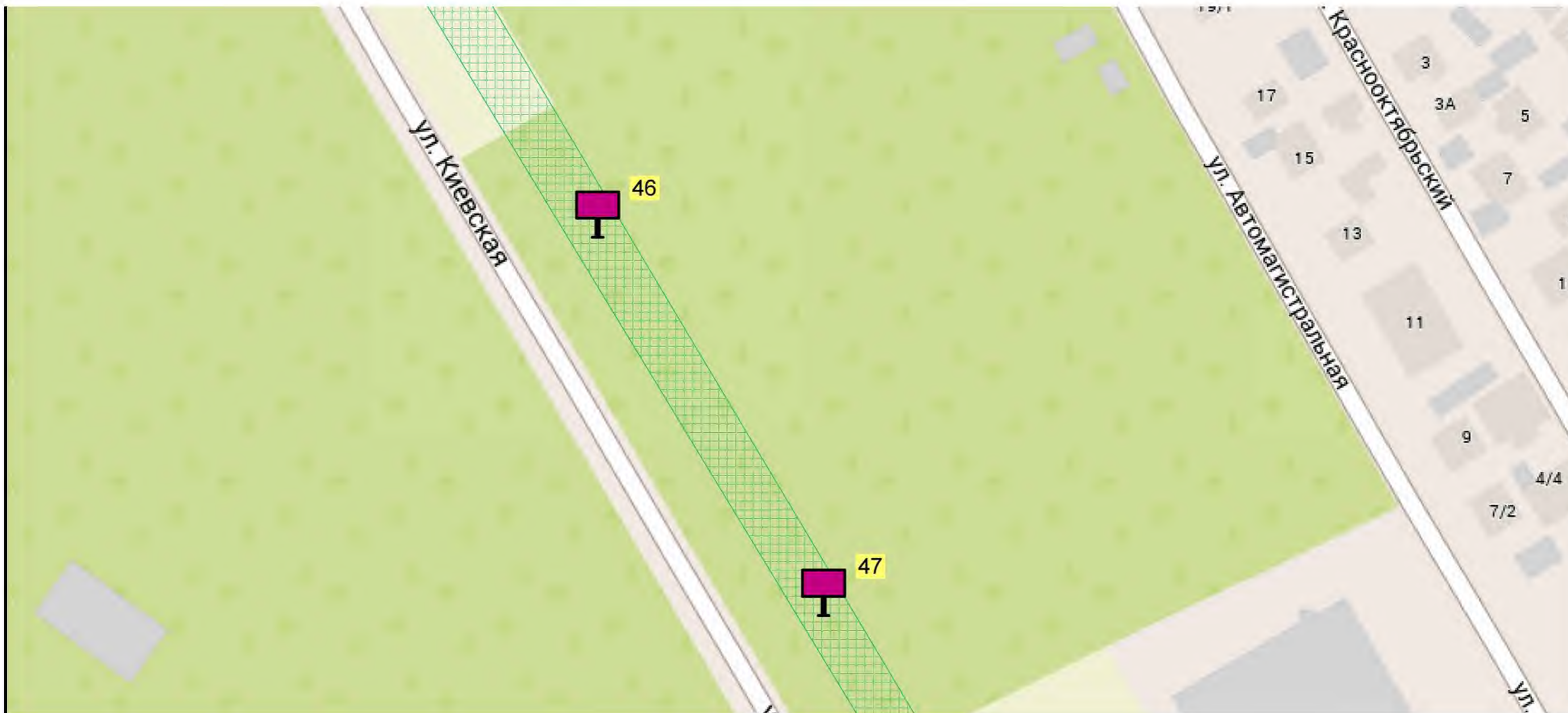

УСЛОВНЫЕ ОБОЗНАЧЕНИЯ



Щитовая конструкция среднего формата, тип 1, внешние габариты: 3,1 x 4,1 м, двухсторонняя, общая площадь информационного поля 19,98 кв.м



Зоны возможного размещения рекламных конструкций



Здания



Газоны



Реки, ручьи



Светофоры



Дорожные знаки

Схема размещения рекламных конструкций на земельных участках независимо от форм собственности муниципального образования городской округ Симферополь Республики Крым

ул. Киевская

М 1:1500

99

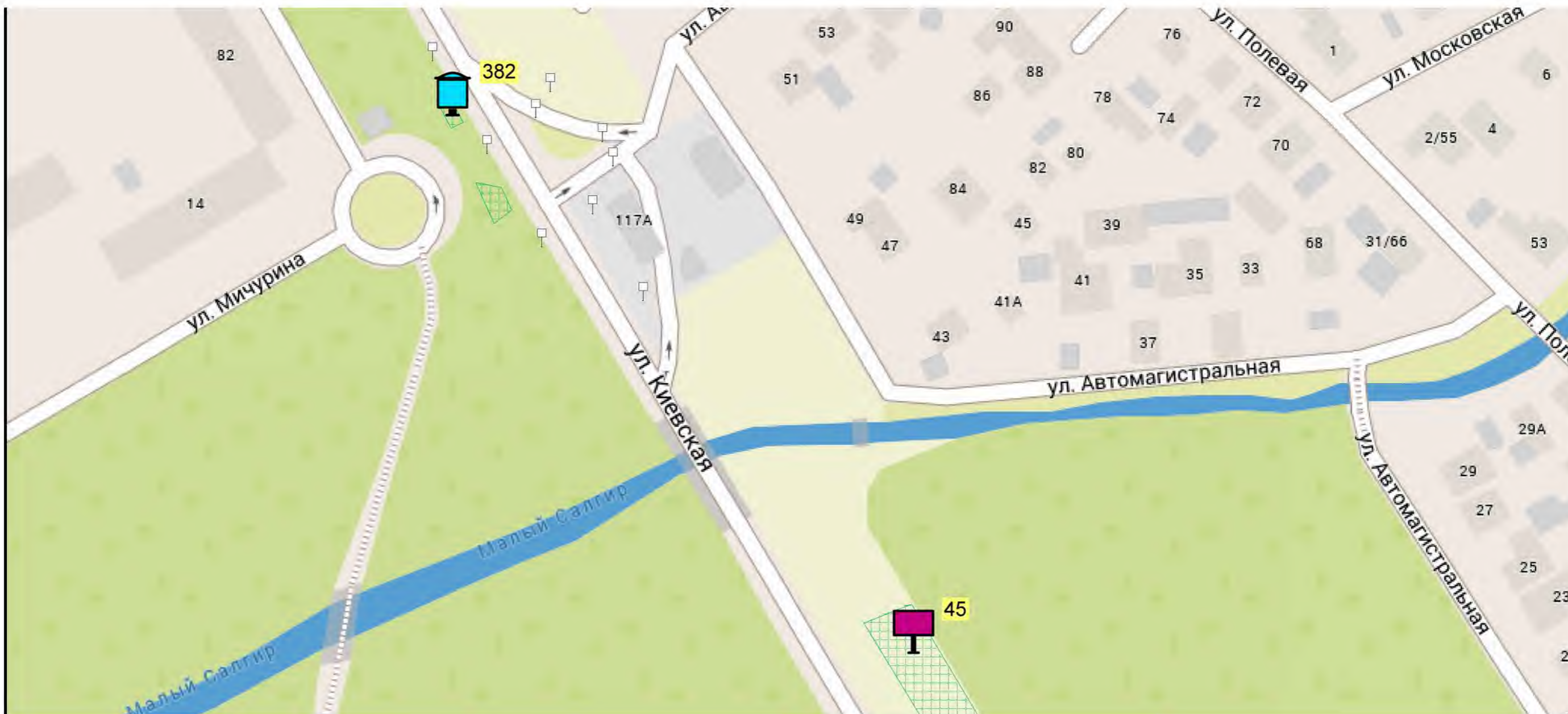

УСЛОВНЫЕ ОБОЗНАЧЕНИЯ



Щитовая конструкция малого формата на собственной опоре, тип 3, внешние габариты: 1,3 x 1,9 м, двухсторонняя, общая площадь информационного поля 4,32 кв.м.



Щитовая конструкция среднего формата, тип 1, внешние габариты: 3,1 x 4,1 м, двухсторонняя, общая площадь информационного поля 19,98 кв.м.



Зоны возможного размещения рекламных конструкций



Здания



Газоны



Реки, ручьи



Светофоры



Дорожные знаки

Схема размещения рекламных конструкций на земельных участках независимо от форм собственности муниципального образования городской округ Симферополь Республики Крым

ул. Киевская

М 1:1700

100

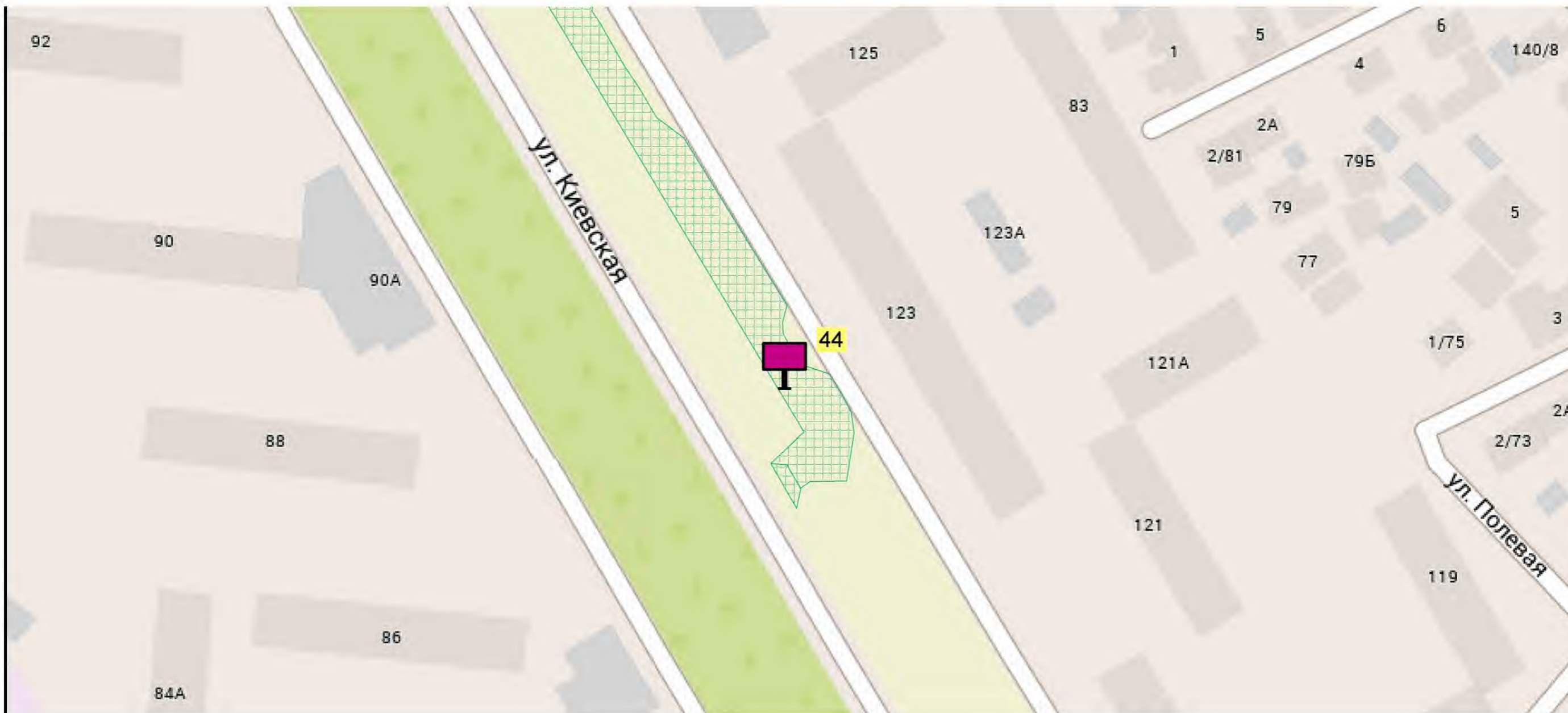

УСЛОВНЫЕ ОБОЗНАЧЕНИЯ



Щитовая конструкция среднего формата, тип 1, внешние габариты: 3,1 x 4,1 м, двухсторонняя, общая площадь информационного поля 19,98 кв.м



Зоны возможного размещения рекламных конструкций



Здания



Газоны



Реки, ручьи



Светофоры



Дорожные знаки

Схема размещения рекламных конструкций на земельных участках независимо от форм собственности муниципального образования городской округ Симферополь Республики Крым

ул. Киевская

М 1:1500

101

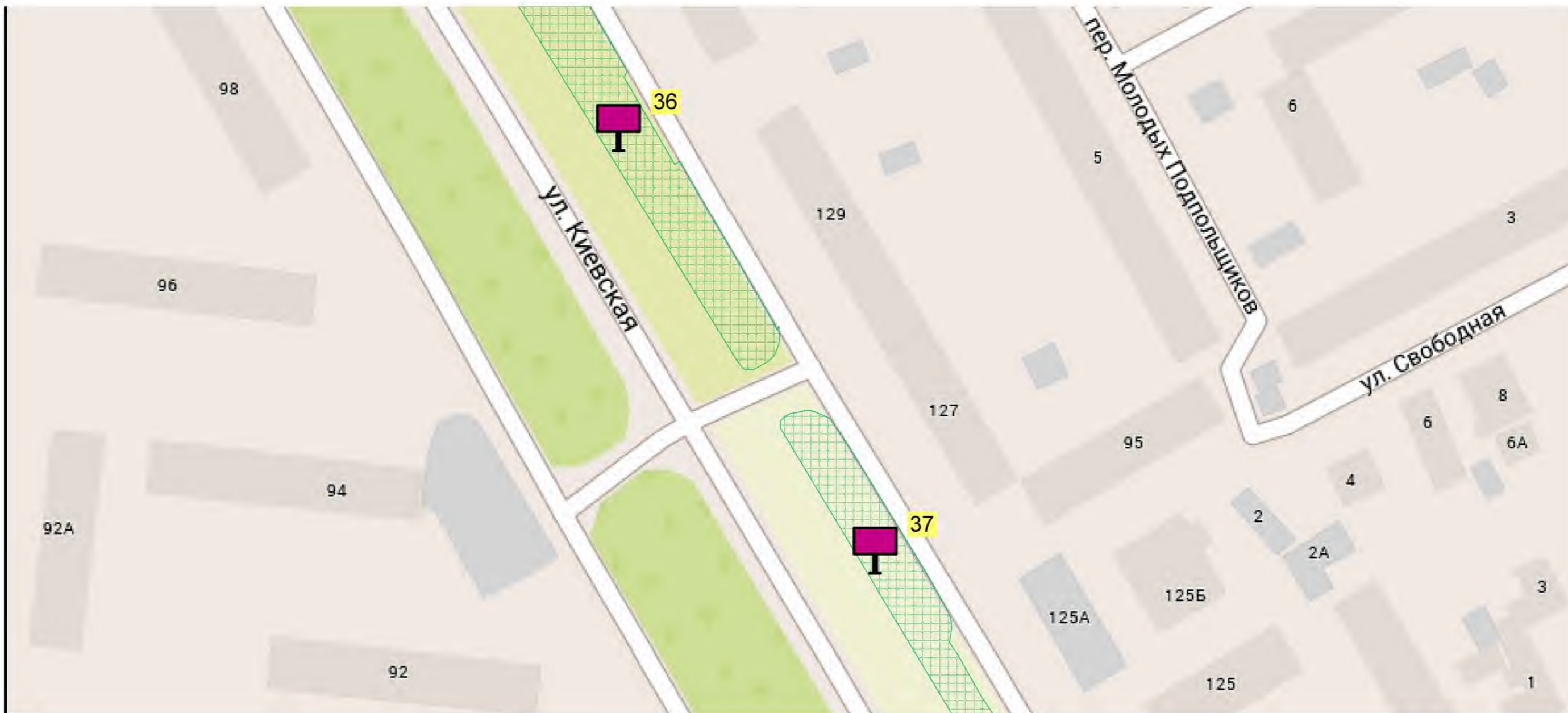

УСЛОВНЫЕ ОБОЗНАЧЕНИЯ



Щитовая конструкция среднего формата, тип 1, внешние габариты: 3,1 x 4,1 м, двухсторонняя, общая площадь информационного поля 19,98 кв.м



Зоны возможного размещения рекламных конструкций



Здания



Газоны



Реки, ручьи



Светофоры



Дорожные знаки

Схема размещения рекламных конструкций на земельных участках независимо от форм собственности муниципального образования городской округ Симферополь Республики Крым

ул. Киевская

М 1:1500

102

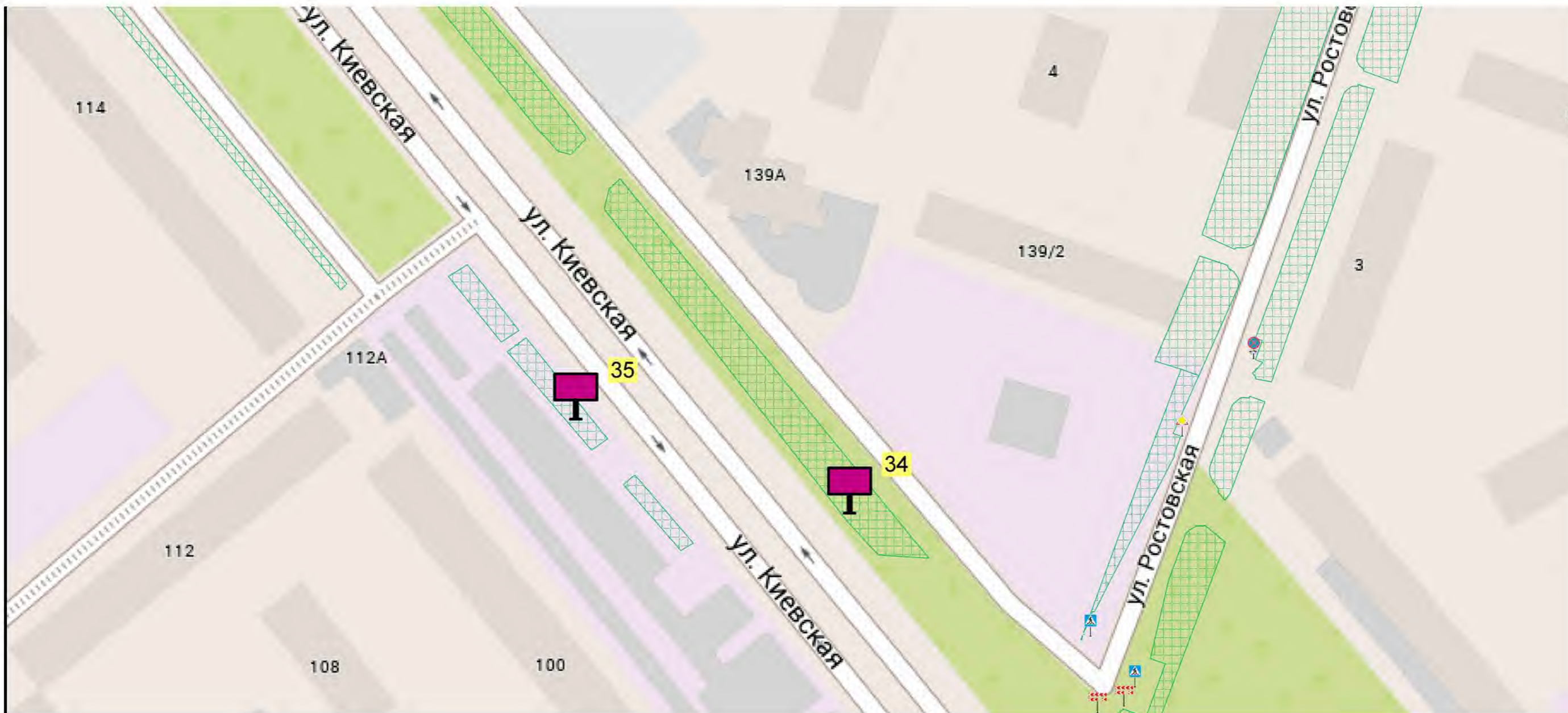

УСЛОВНЫЕ ОБОЗНАЧЕНИЯ



Щитовая конструкция среднего формата, тип 1, внешние габариты: 3,1 x 4,1 м, двухсторонняя, общая площадь информационного поля 19,98 кв.м



Зоны возможного размещения рекламных конструкций



Здания



Газоны



Реки, ручьи



Светофоры



Дорожные знаки

Схема размещения рекламных конструкций на земельных участках независимо от форм собственности муниципального образования городской округ Симферополь Республики Крым

ул. Киевская

М 1:1500

103



УСЛОВНЫЕ ОБОЗНАЧЕНИЯ



Щитовая конструкция среднего формата, тип 1, внешние габариты: 3,1 x 4,1 м, двухсторонняя, общая площадь информационного поля 19,98 кв.м



Зоны возможного размещения рекламных конструкций



Здания



Газоны



Реки, ручьи



Светофоры



Дорожные знаки

Схема размещения рекламных конструкций на земельных участках независимо от форм собственности муниципального образования городской округ Симферополь Республики Крым

ул. Киевская

М 1:1500

104

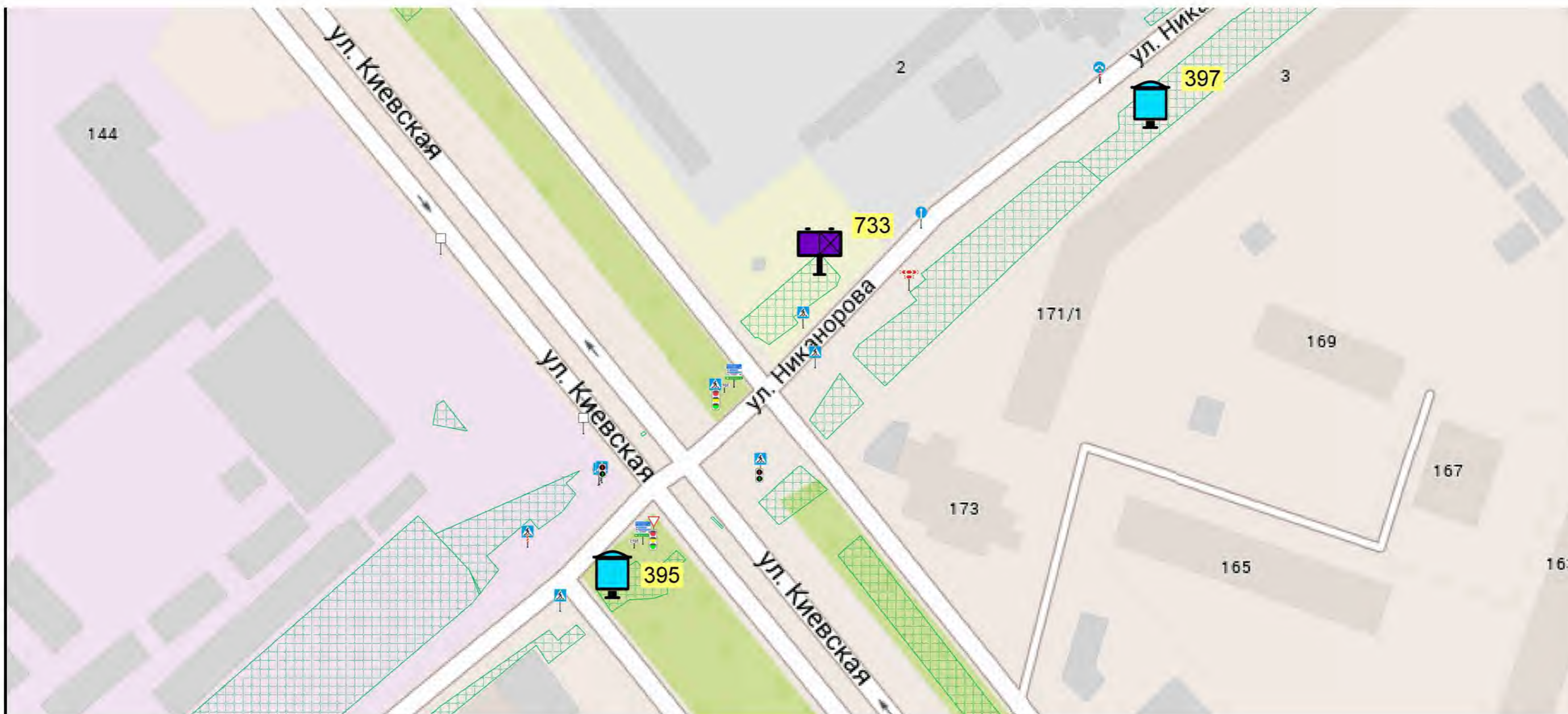

УСЛОВНЫЕ ОБОЗНАЧЕНИЯ

- | | | | | | |
|--|---|--|--|--|----------------|
| | Щитовая конструкция малого формата на собственной опоре, тип 3, внешние габариты: 1,3 x 1,9 м, двухсторонняя, общая площадь информационного поля 4,32 кв.м. | | Зоны возможного размещения рекламных конструкций | | Светофоры |
| | Щитовая конструкция большого формата, тип 1, внешние габариты: 3,4 x 6,4 м, односторонняя, общая площадь информационного поля 18,00 кв.м. | | Здания | | Дорожные знаки |
| | | | Газоны | | |
| | | | Реки, ручьи | | |

<p>Схема размещения рекламных конструкций на земельных участках независимо от форм собственности муниципального образования городской округ Симферополь Республики Крым</p>		
<p>ул. Киевская / ул. Никанорова</p>		
<p>М 1:1500</p>		<p>105</p>



УСЛОВНЫЕ ОБОЗНАЧЕНИЯ



Щитовая конструкция среднего формата, тип 1, внешние габариты: 3,1 x 4,1 м, двухсторонняя, общая площадь информационного поля 19,98 кв.м



Зоны возможного размещения рекламных конструкций



Здания



Газоны



Реки, ручьи



Светофоры



Дорожные знаки

Схема размещения рекламных конструкций на земельных участках независимо от форм собственности муниципального образования городской округ Симферополь Республики Крым

ул. Киевская

М 1:1750

106

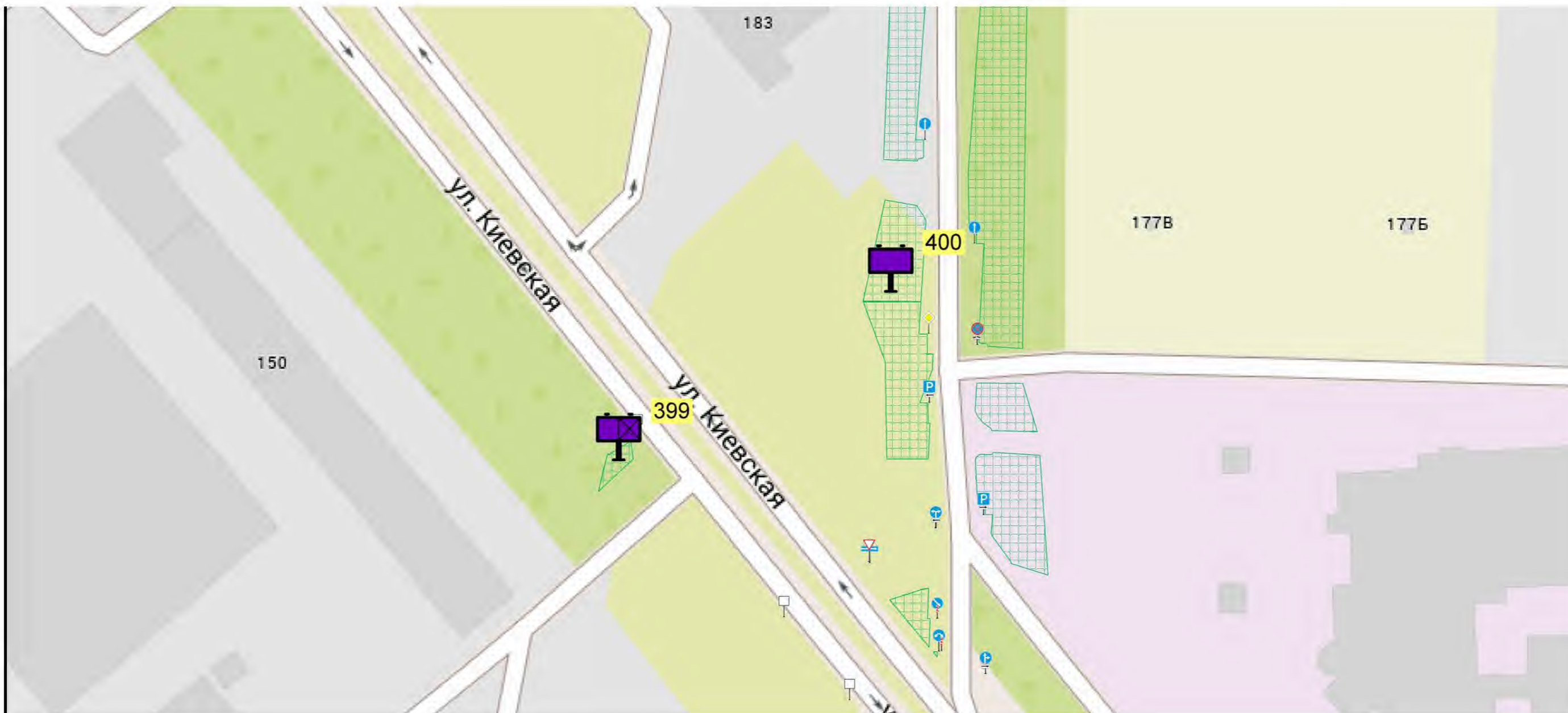

УСЛОВНЫЕ ОБОЗНАЧЕНИЯ



Щитовая конструкция большого формата, тип 1, внешние габариты: 3,4 x 6,4 м, односторонняя, общая площадь информационного поля 18,00 кв.м



Щитовая конструкция большого формата, тип 1, внешние габариты: 3,4 x 6,4 м, двухсторонняя, общая площадь информационного поля 36,00 кв.м



Зоны возможного размещения рекламных конструкций



Здания



Газоны



Реки, ручьи



Светофоры



Дорожные знаки

Схема размещения рекламных конструкций на земельных участках независимо от форм собственности муниципального образования городской округ Симферополь Республики Крым

ул. Киевская

М 1:1500

107

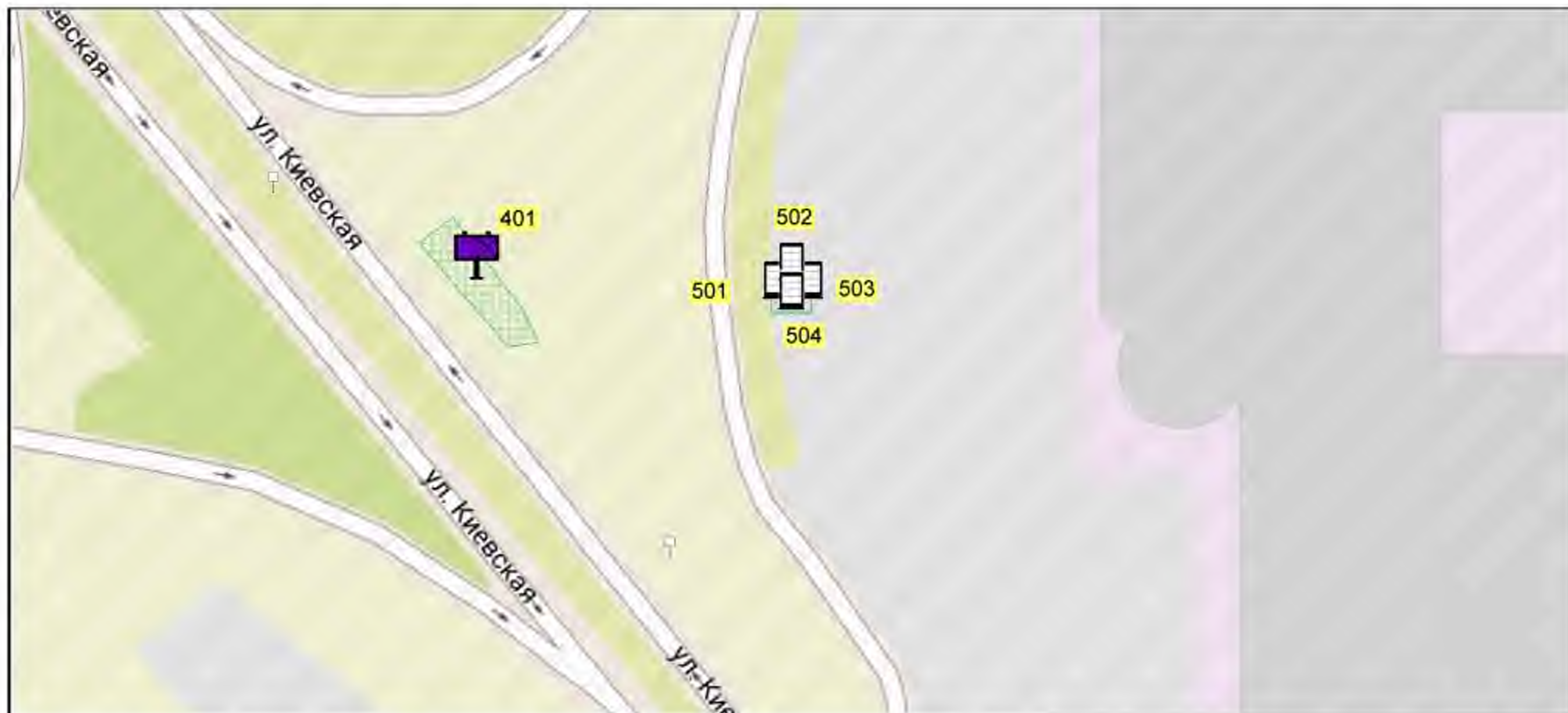

УСЛОВНЫЕ ОБОЗНАЧЕНИЯ









- | | | | | | |
|---|--|---|--|---|----------------|
|  | Щитовая конструкция большого формата, тип 1, внешние габариты: 3,4 x 6,4 м, односторонняя, общая площадь информационного поля 18,00 кв.м |  | Зоны возможного размещения рекламных конструкций |  | Светофоры |
|  | Стелы, пилоны, модульные конструкции. Изготавливается по индивидуальному проекту. |  | Здания |  | Дорожные знаки |
| | |  | Газоны | | |
| | |  | Реки, ручьи | | |

Схема размещения рекламных конструкций на земельных участках независимо от форм собственности муниципального образования городской округ Симферополь Республики Крым		
ул. Киевская		
М 1:1500		108



УСЛОВНЫЕ ОБОЗНАЧЕНИЯ

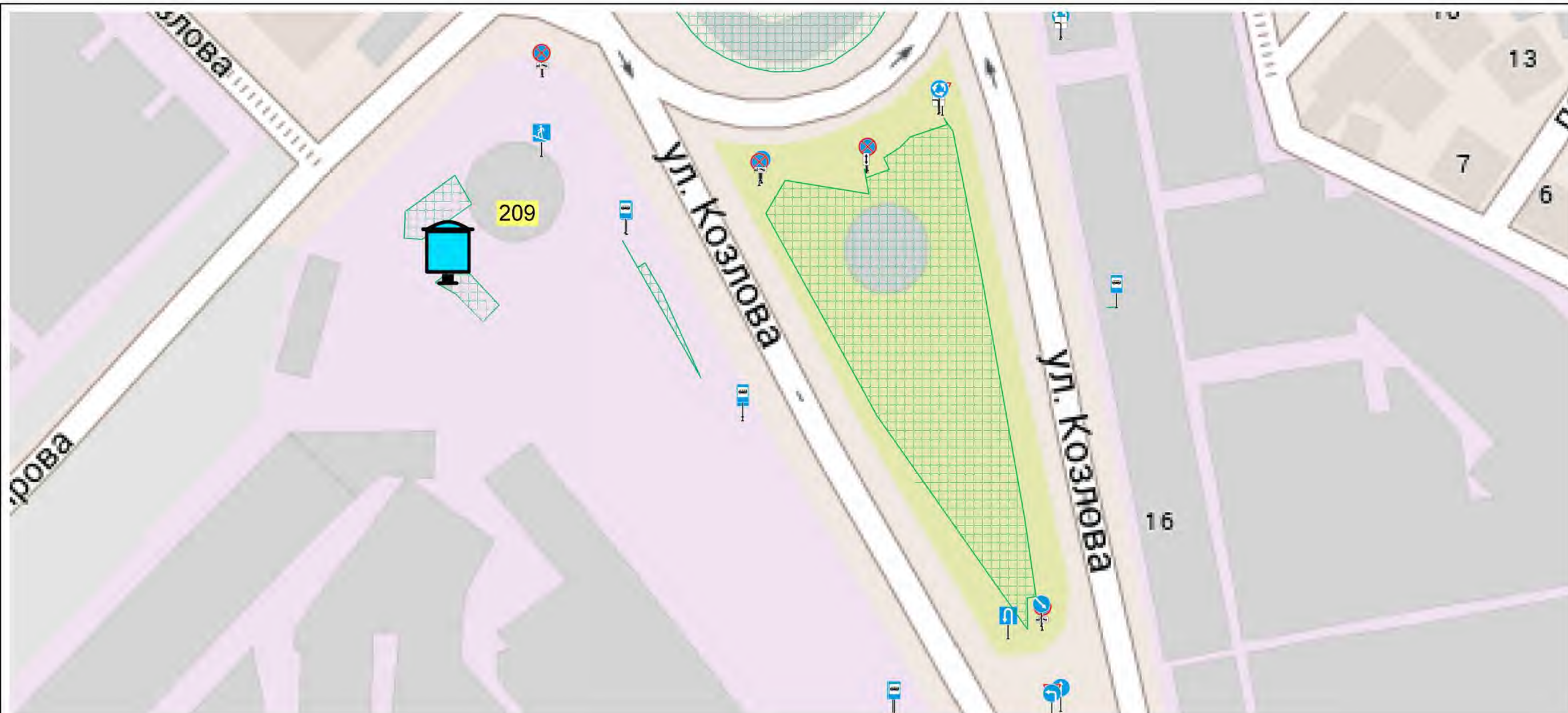

Щитовая конструкция малого формата на собственной опоре, тип 3, внешние габариты: 1,3 x 1,9 м, двухсторонняя, общая площадь информационного поля 4,32 кв.м



Зоны возможного размещения рекламных конструкций



Здания



Газоны



Реки, ручьи



Светофоры



Дорожные знаки

Схема размещения рекламных конструкций на земельных участках независимо от форм собственности муниципального образования городской округ Симферополь Республики Крым

ул. Козлова / пр. Кирова

М 1: 1000

109



УСЛОВНЫЕ ОБОЗНАЧЕНИЯ



Щитовая конструкция большого формата, тип 1, внешние габариты: 3,4 x 6,4 м, двухсторонняя, общая площадь информационного поля 36,00 кв.м



Зоны возможного размещения рекламных конструкций



Здания



Газоны



Реки, ручьи



Светофоры



Дорожные знаки

Схема размещения рекламных конструкций на земельных участках независимо от форм собственности муниципального образования городской округ Симферополь Республики Крым

ул. Крылова / проезд Петровский 2-й

М 1: 1700

110

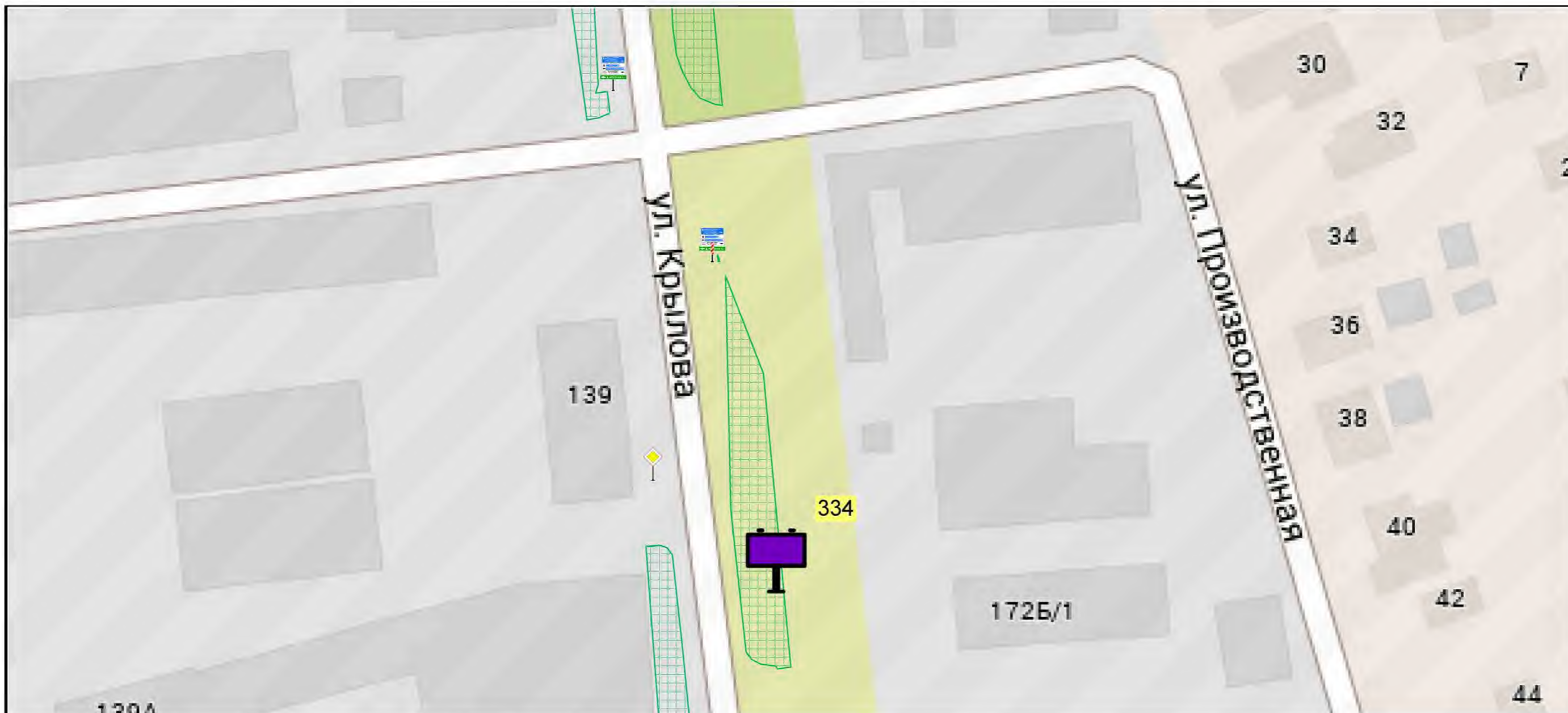

УСЛОВНЫЕ ОБОЗНАЧЕНИЯ



Щитовая конструкция большого формата, тип 1, внешние габариты: 3,4 x 6,4 м, двухсторонняя, общая площадь информационного поля 36,00 кв.м



Зоны возможного размещения рекламных конструкций



Светофоры



Здания



Дорожные знаки



Газоны



Реки, ручьи

Схема размещения рекламных конструкций на земельных участках независимо от форм собственности муниципального образования городской округ Симферополь Республики Крым

ул. Крылова

М 1:1000

111

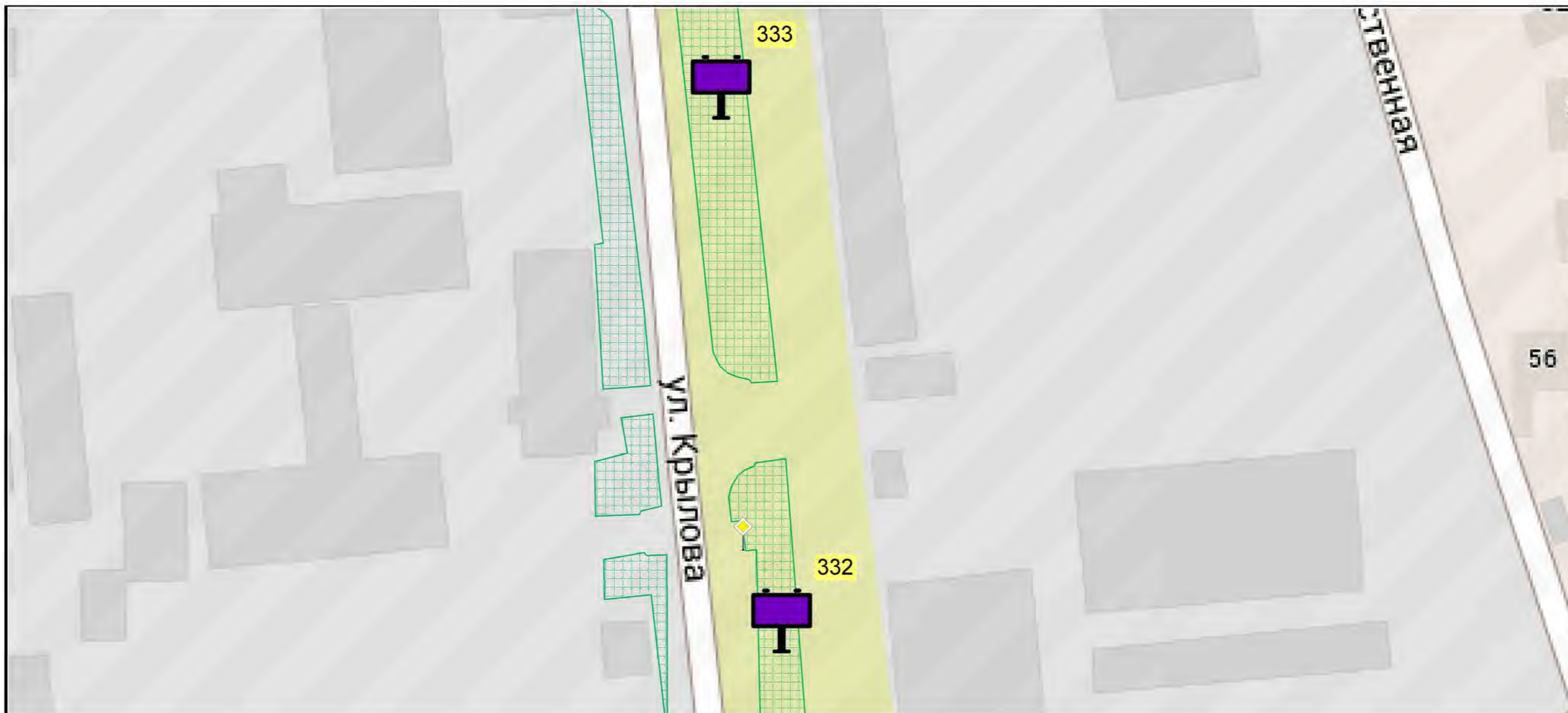

УСЛОВНЫЕ ОБОЗНАЧЕНИЯ



Щитовая конструкция большого формата, тип 1, внешние габариты: 3,4 x 6,4 м, двухсторонняя, общая площадь информационного поля 36,00 кв.м



Зоны возможного размещения рекламных конструкций



Светофоры



Здания



Дорожные знаки



Газоны



Реки, ручьи

Схема размещения рекламных конструкций на земельных участках независимо от форм собственности муниципального образования городской округ Симферополь Республики Крым

ул. Крылова

М 1:1000

112

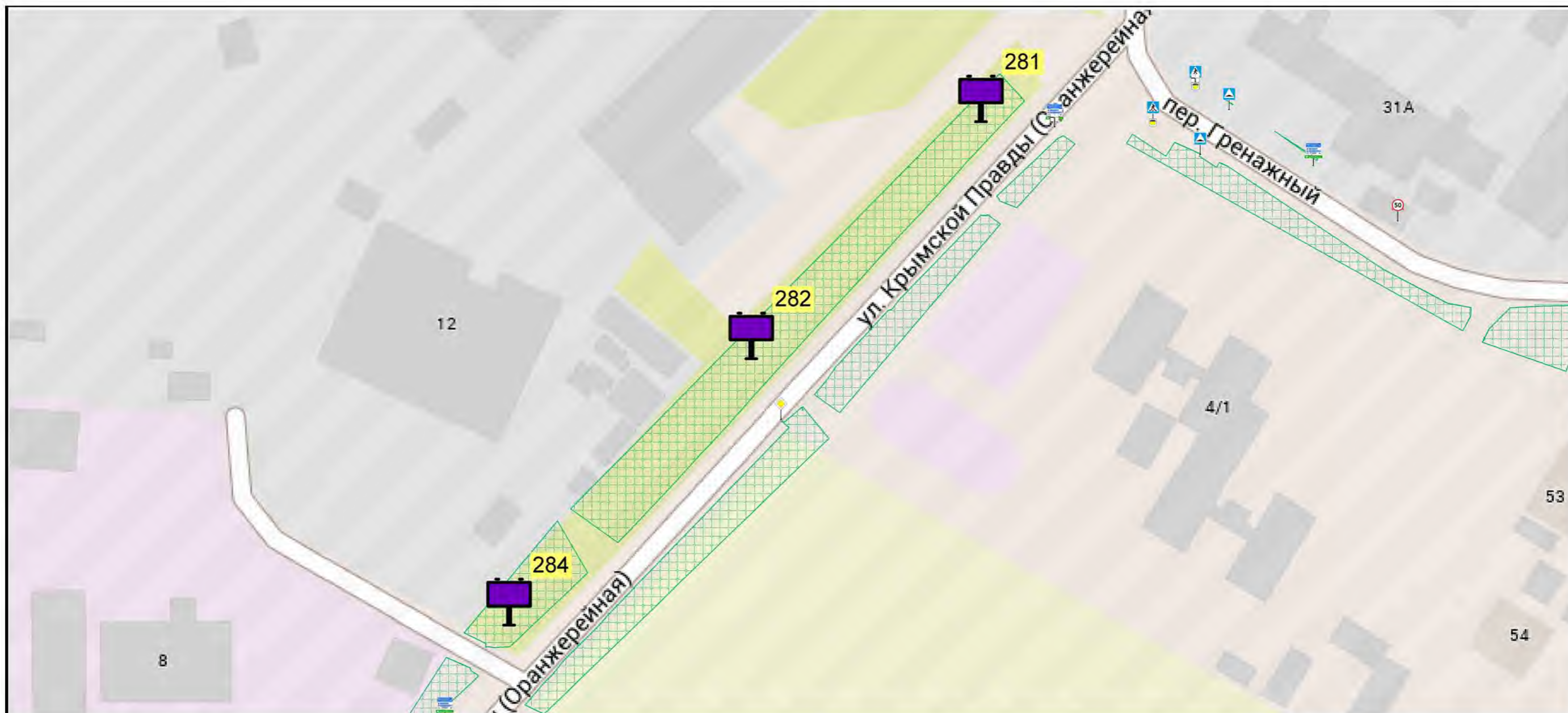

УСЛОВНЫЕ ОБОЗНАЧЕНИЯ

- | | | | | | |
|---|--|---|--|---|----------------|
|  | Щитовая конструкция большого формата, тип 1, внешние габариты: 3,4 x 6,4 м, двухсторонняя, общая площадь информационного поля 36,00 кв.м |  | Зоны возможного размещения рекламных конструкций |  | Светофоры |
| | |  | Здания |  | Дорожные знаки |
| | |  | Газоны | | |
| | |  | Реки, ручьи | | |

Схема размещения рекламных конструкций на земельных участках независимо от форм собственности муниципального образования городской округ Симферополь Республики Крым		
ул. Крымской Правды		
М 1:1500		113

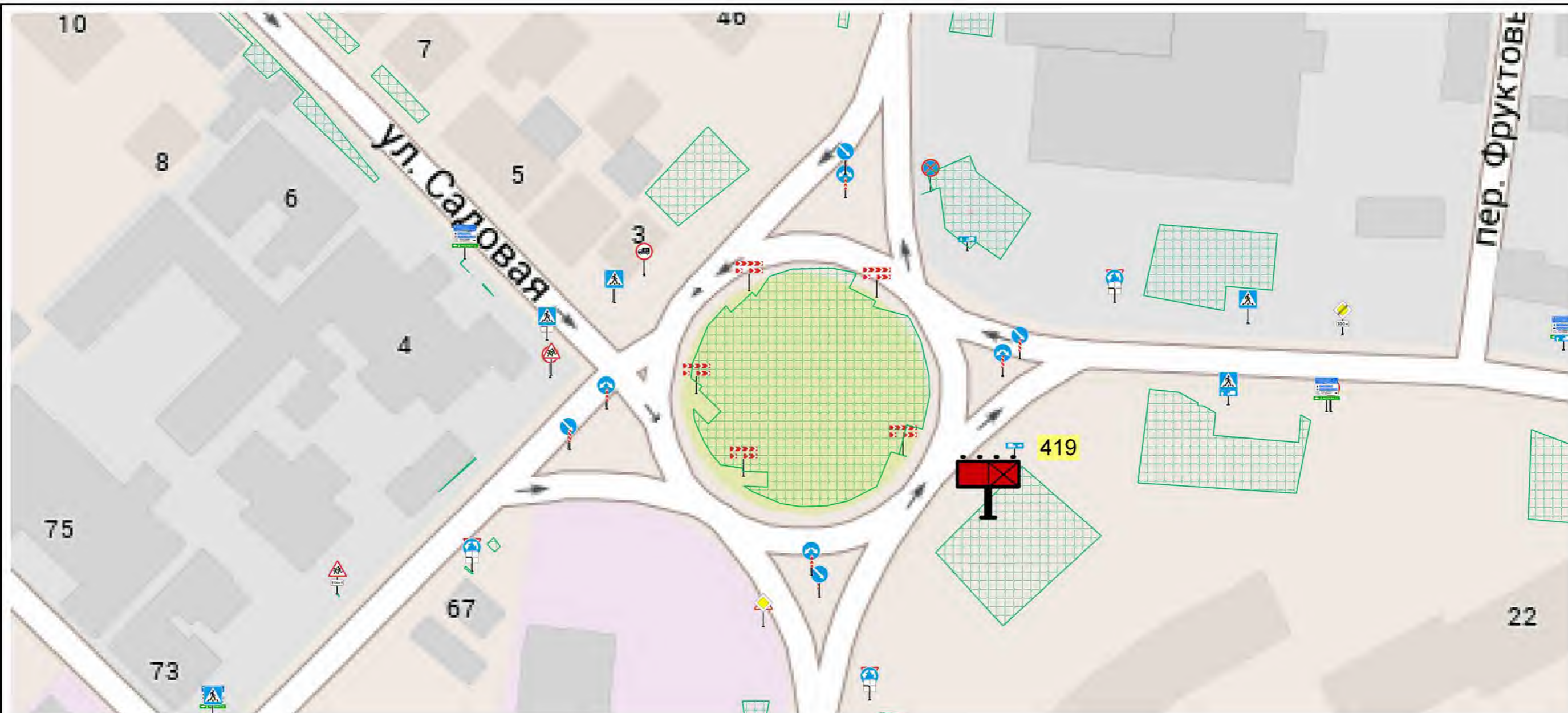

УСЛОВНЫЕ ОБОЗНАЧЕНИЯ



Щитовая конструкция сверхбольшого формата, тип 1, внешние габариты: 3,4 x 12,4 м, односторонняя, общая площадь информационного поля 36,00 кв.м



Зоны возможного размещения рекламных конструкций



Здания



Газоны



Реки, ручьи



Светофоры



Дорожные знаки

Схема размещения рекламных конструкций на земельных участках независимо от форм собственности муниципального образования городской округ Симферополь Республики Крым

ул. Куйбышева

М 1: 1000

114

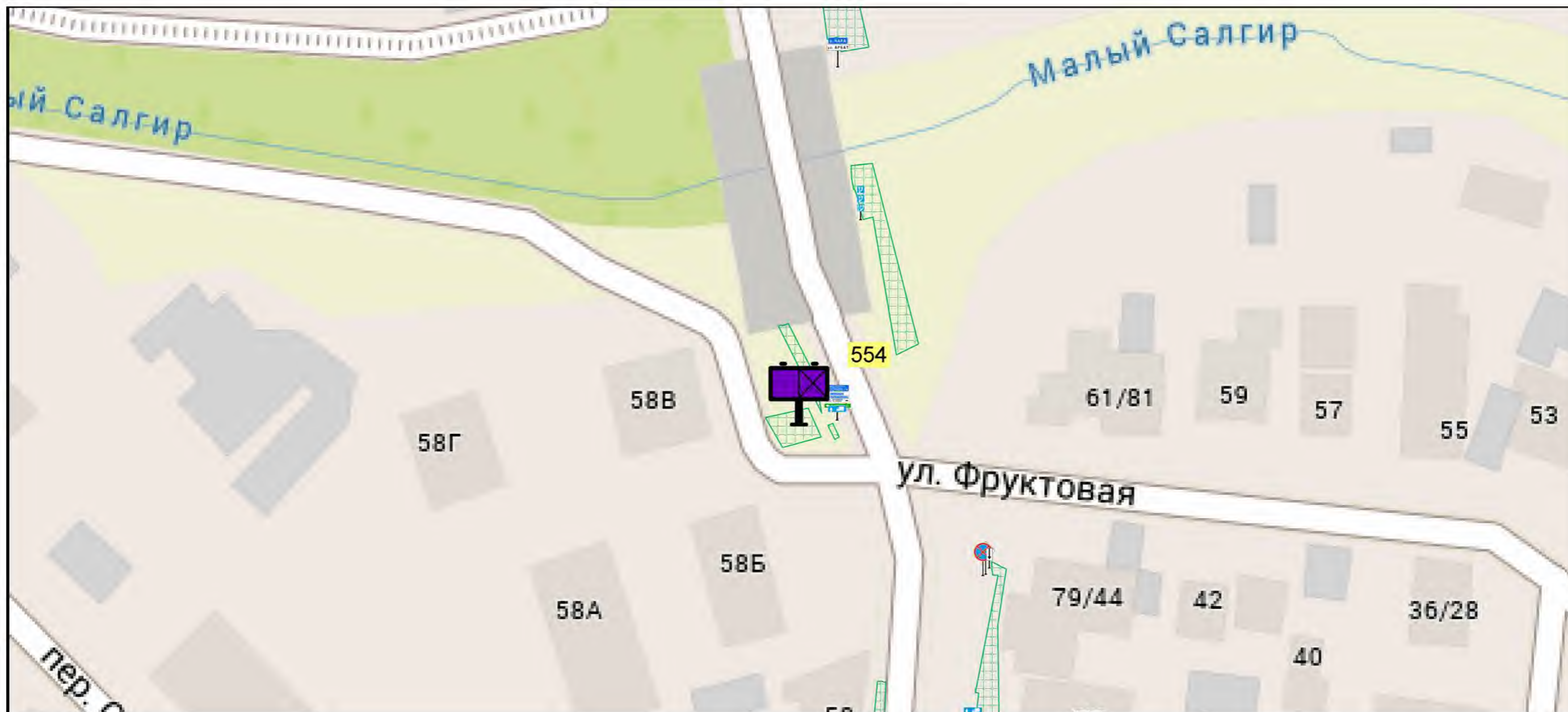

УСЛОВНЫЕ ОБОЗНАЧЕНИЯ



Щитовая конструкция большого формата, тип 1, внешние габариты: 3,4 x 6,4 м, односторонняя, общая площадь информационного поля 18,00 кв.м.



Зоны возможного размещения рекламных конструкций



Светофоры



Здания



Дорожные знаки



Газоны



Реки, ручьи

Схема размещения рекламных конструкций на земельных участках независимо от форм собственности муниципального образования городской округ Симферополь Республики Крым

ул. Куйбышева

М 1:1000

115

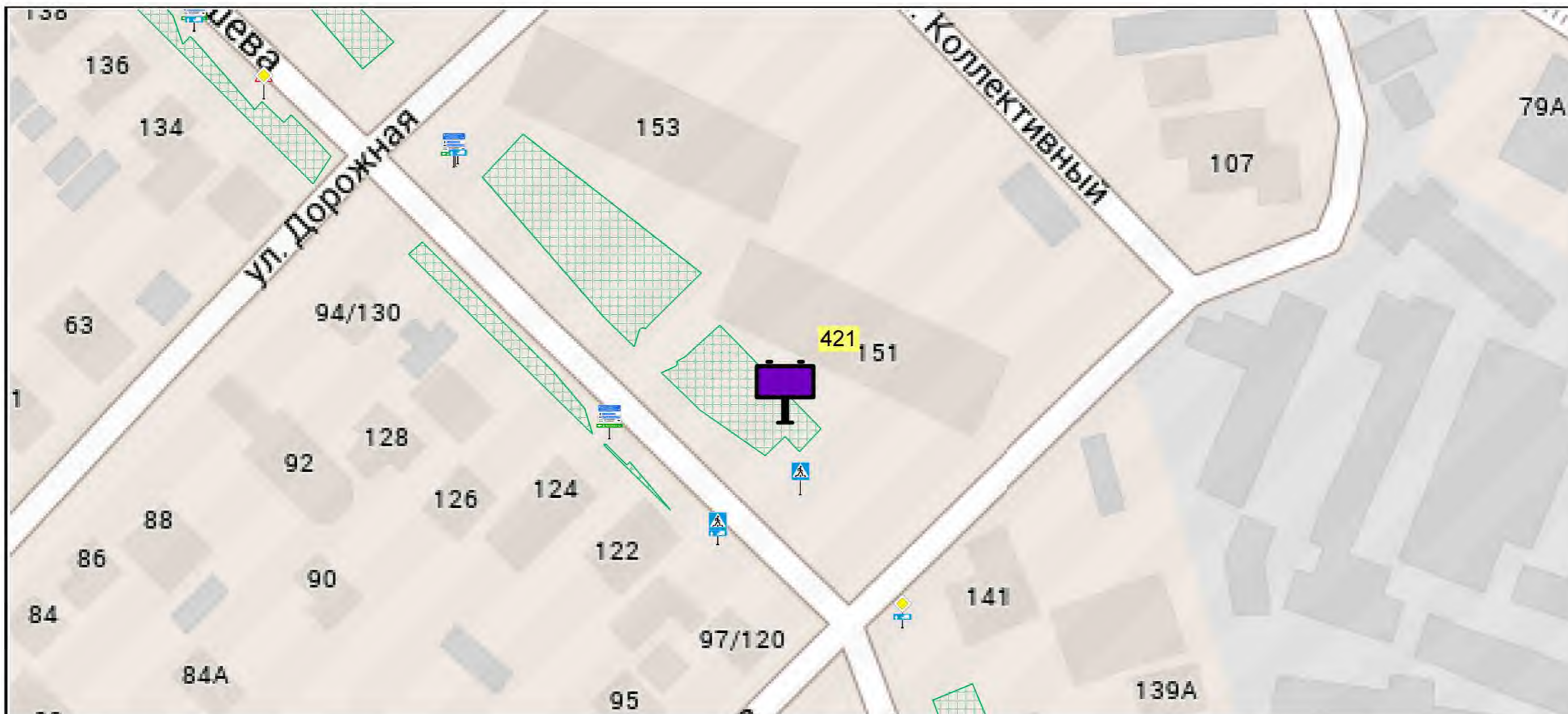

УСЛОВНЫЕ ОБОЗНАЧЕНИЯ



Щитовая конструкция большого формата, тип 1, внешние габариты: 3,4 x 6,4 м, двухсторонняя, общая площадь информационного поля 36,00 кв.м



Зоны возможного размещения рекламных конструкций



Светофоры



Здания



Дорожные знаки



Газоны



Реки, ручьи

Схема размещения рекламных конструкций на земельных участках независимо от форм собственности муниципального образования городской округ Симферополь Республики Крым

ул. Куйбышева

М 1:1000		116
----------	--	-----

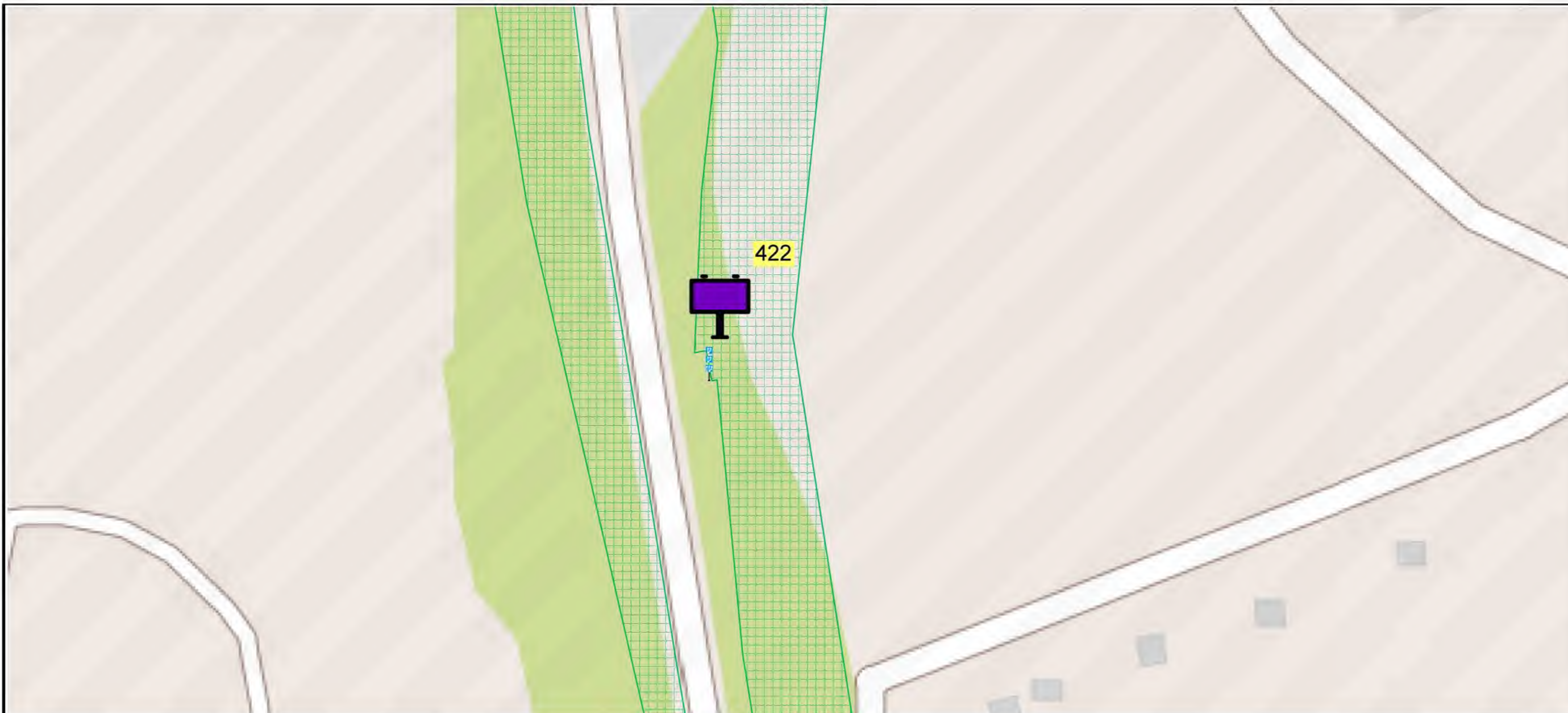

УСЛОВНЫЕ ОБОЗНАЧЕНИЯ



Щитовая конструкция большого формата, тип 1, внешние габариты: 3,4 x 6,4 м, двухсторонняя, общая площадь информационного поля 36,00 кв.м



Зоны возможного размещения рекламных конструкций



Светофоры



Здания



Дорожные знаки



Газоны



Реки, ручьи

Схема размещения рекламных конструкций на земельных участках независимо от форм собственности муниципального образования городской округ Симферополь Республики Крым

ул. Куйбышева

М 1:1000

117

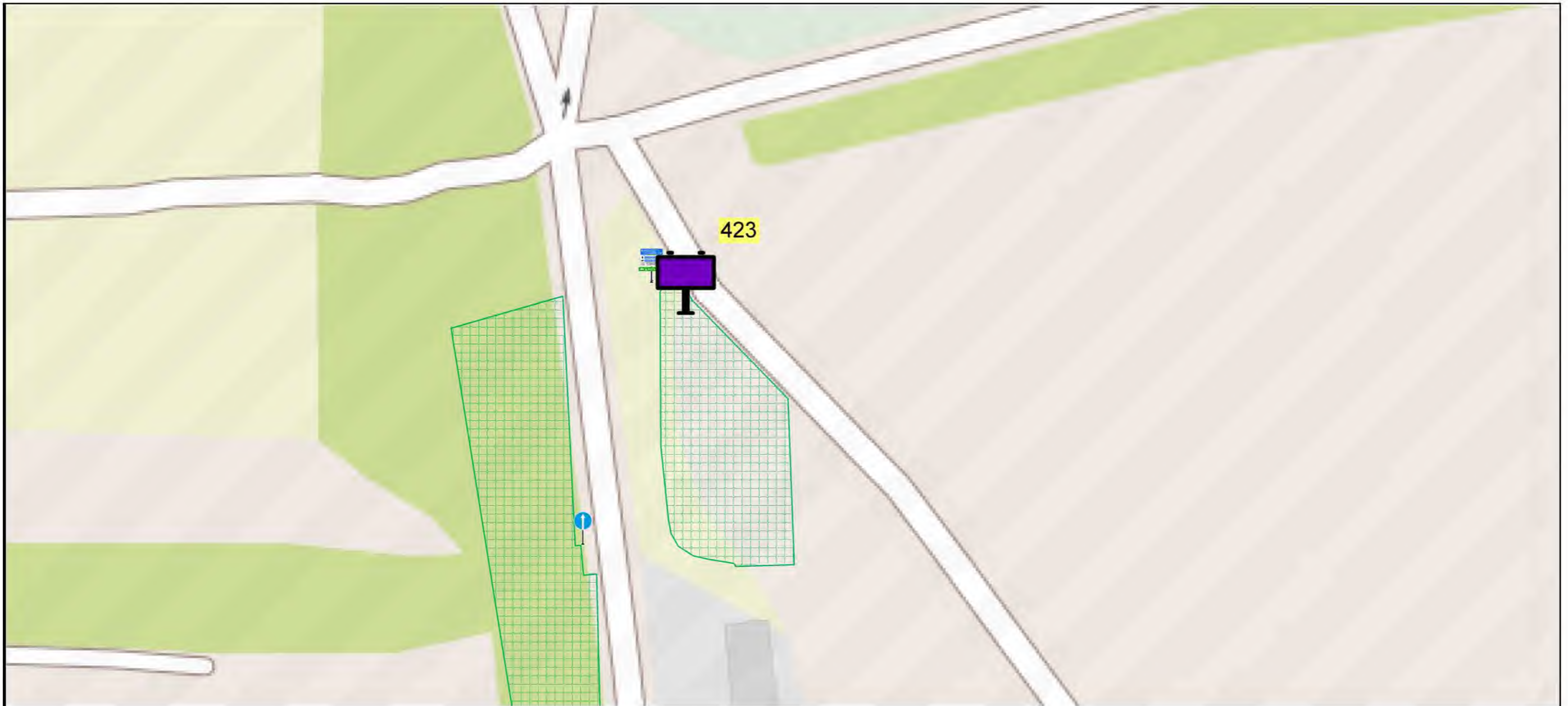

УСЛОВНЫЕ ОБОЗНАЧЕНИЯ



Щитовая конструкция большого формата, тип 1, внешние габариты: 3,4 x 6,4 м, двухсторонняя, общая площадь информационного поля 36,00 кв.м



Зоны возможного размещения рекламных конструкций



Светофоры



Здания



Дорожные знаки



Газоны



Реки, ручьи

Схема размещения рекламных конструкций на земельных участках независимо от форм собственности муниципального образования городской округ Симферополь Республики Крым

ул. Куйбышева

М 1:1000

118

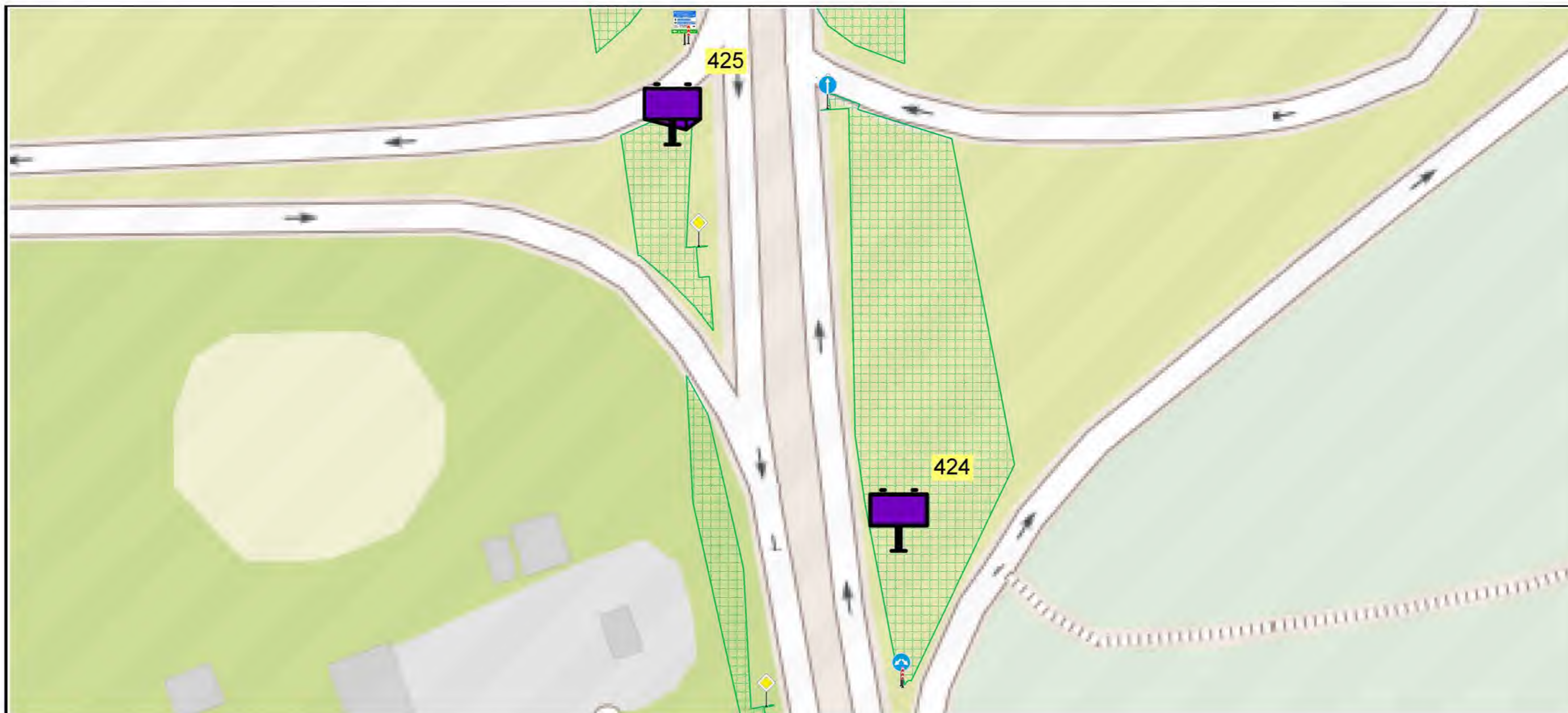

УСЛОВНЫЕ ОБОЗНАЧЕНИЯ



Щитовая конструкция большого формата, тип 1, внешние габариты: 3,4 x 6,4 м, двухсторонняя, общая площадь информационного поля 36,00 кв.м



Щитовая конструкция большого формата, тип 5, внешние габариты: 3,4 x 6,4 м, трехсторонняя, общая площадь информационного поля 54,00 кв.м



Зоны возможного размещения рекламных конструкций



Здания



Газоны



Реки, ручьи



Светофоры



Дорожные знаки

Схема размещения рекламных конструкций на земельных участках независимо от форм собственности муниципального образования городской округ Симферополь Республики Крым

ул. Куйбышева

М 1:1000

119

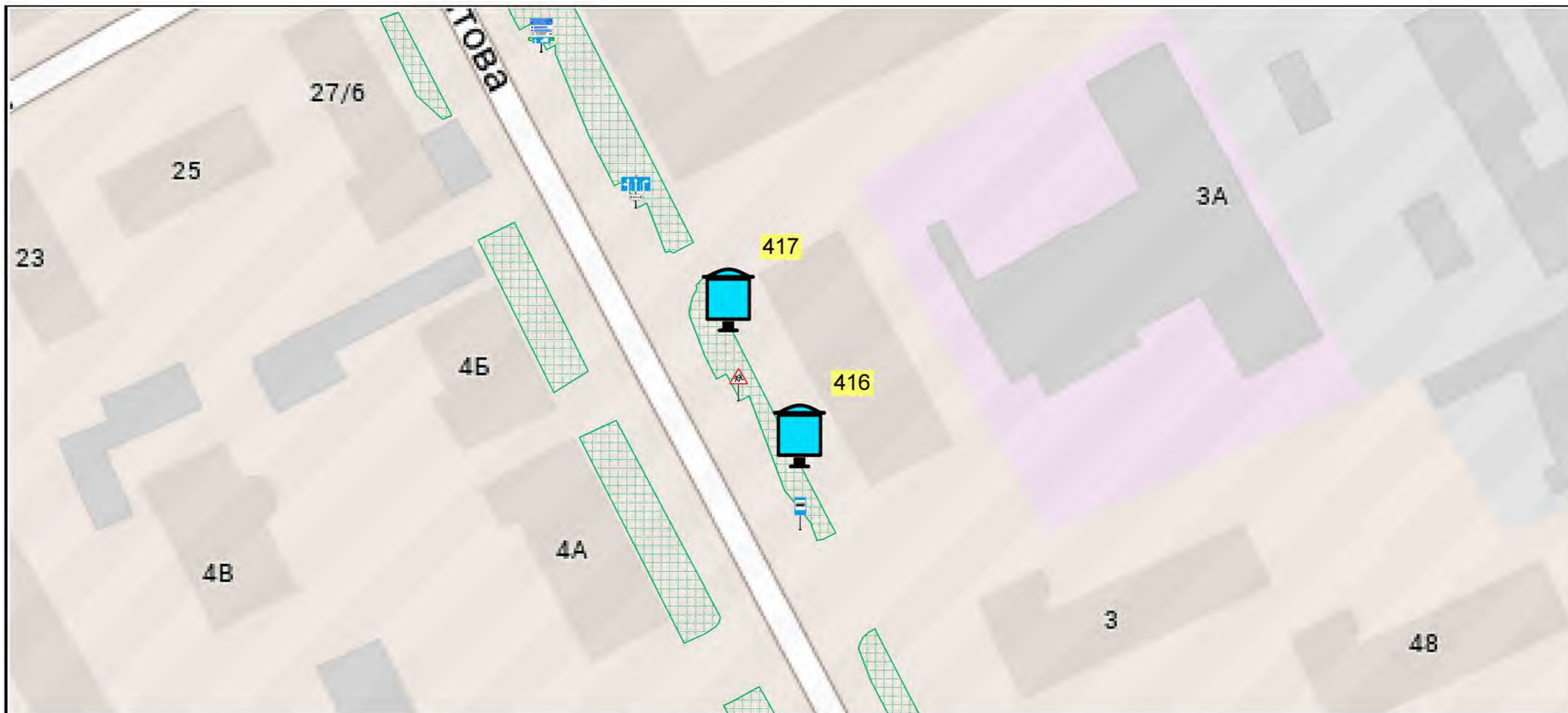

УСЛОВНЫЕ ОБОЗНАЧЕНИЯ



Щитовая конструкция малого формата на собственной опоре, тип 3, внешние габариты: 1,3 x 1,9 м, двухсторонняя, общая площадь информационного поля 4,32 кв.м



Зоны возможного размещения рекламных конструкций



Светофоры



Здания



Дорожные знаки



Газоны



Реки, ручьи

Схема размещения рекламных конструкций на земельных участках независимо от форм собственности муниципального образования городской округ Симферополь Республики Крым

ул. Лермонтова

М 1:1000

120

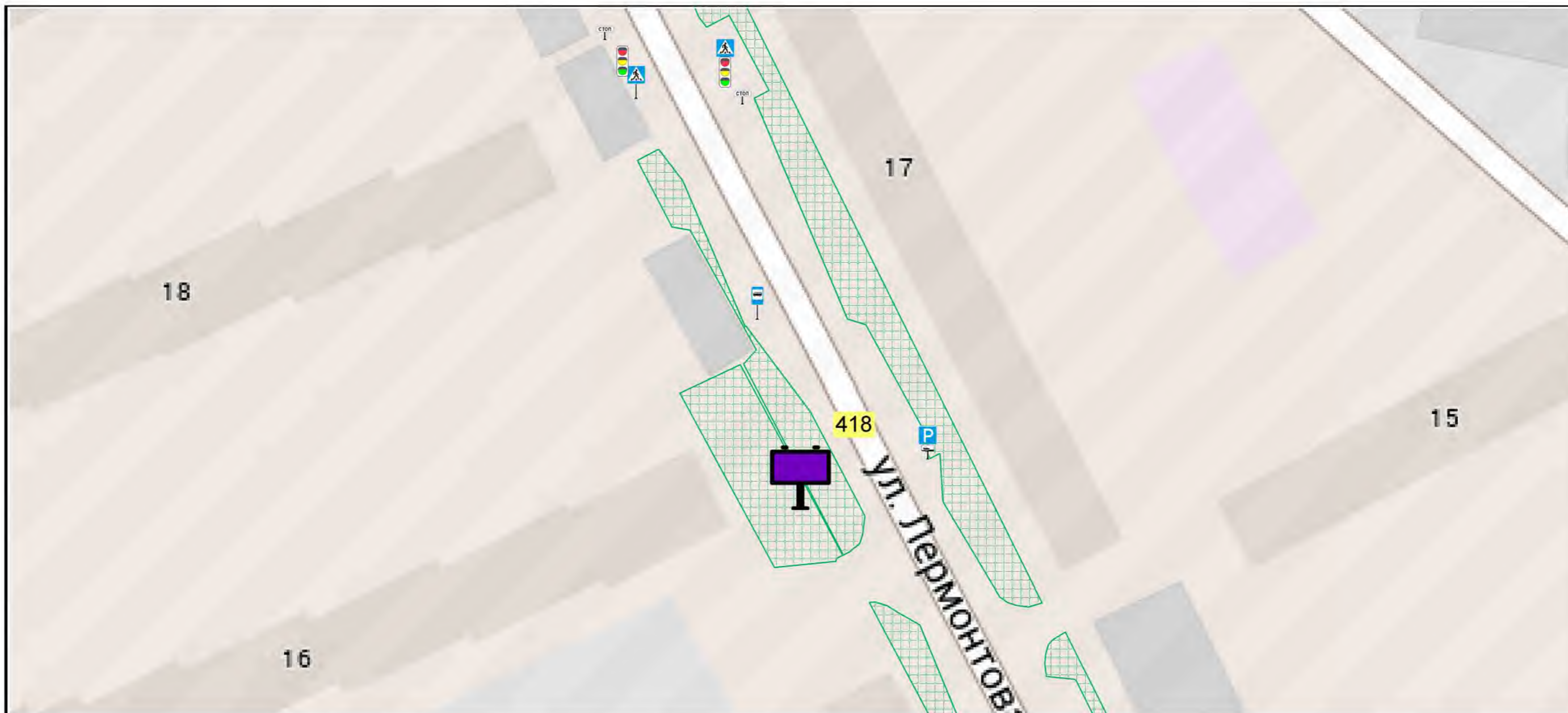

УСЛОВНЫЕ ОБОЗНАЧЕНИЯ



Щитовая конструкция большого формата, тип 1, внешние габариты: 3,4 x 6,4 м, двухсторонняя, общая площадь информационного поля 36,00 кв.м



Зоны возможного размещения рекламных конструкций



Светофоры



Здания



Дорожные знаки



Газоны



Реки, ручьи

Схема размещения рекламных конструкций на земельных участках независимо от форм собственности муниципального образования городской округ Симферополь Республики Крым

ул. Лермонтова

М 1:1000

121

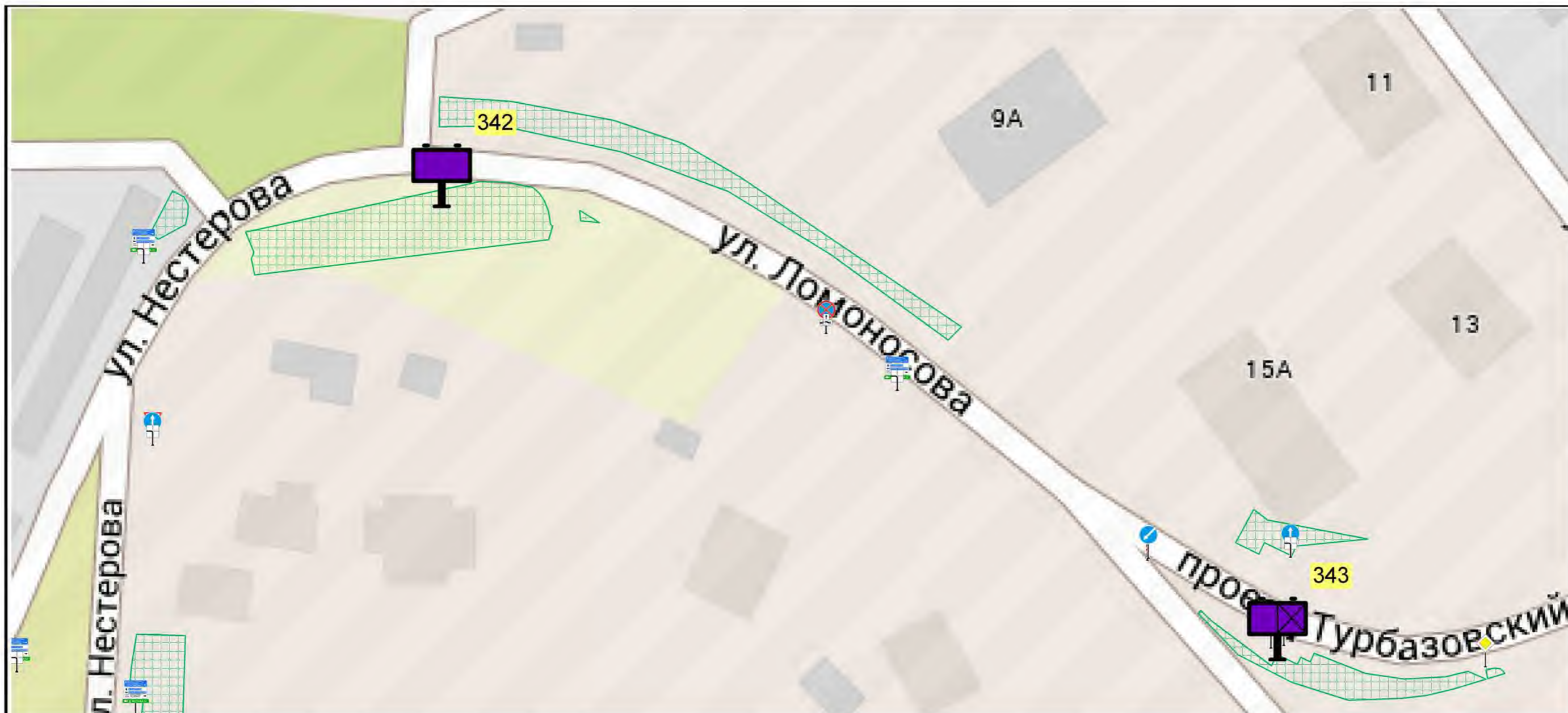

УСЛОВНЫЕ ОБОЗНАЧЕНИЯ

- | | | | | | |
|---|--|---|--|---|----------------|
|  | Щитовая конструкция большого формата, тип 1, внешние габариты: 3,4 x 6,4 м, двухсторонняя, общая площадь информационного поля 36,00 кв.м |  | Зоны возможного размещения рекламных конструкций |  | Светофоры |
|  | Щитовая конструкция большого формата, тип 1, внешние габариты: 3,4 x 6,4 м, односторонняя, общая площадь информационного поля 18,00 кв.м |  | Здания |  | Дорожные знаки |
| | |  | Газоны | | |
| | |  | Реки, ручьи | | |

Схема размещения рекламных конструкций на земельных участках независимо от форм собственности муниципального образования городской округ Симферополь Республики Крым		
ул. Ломоносова		
М 1:1000		122

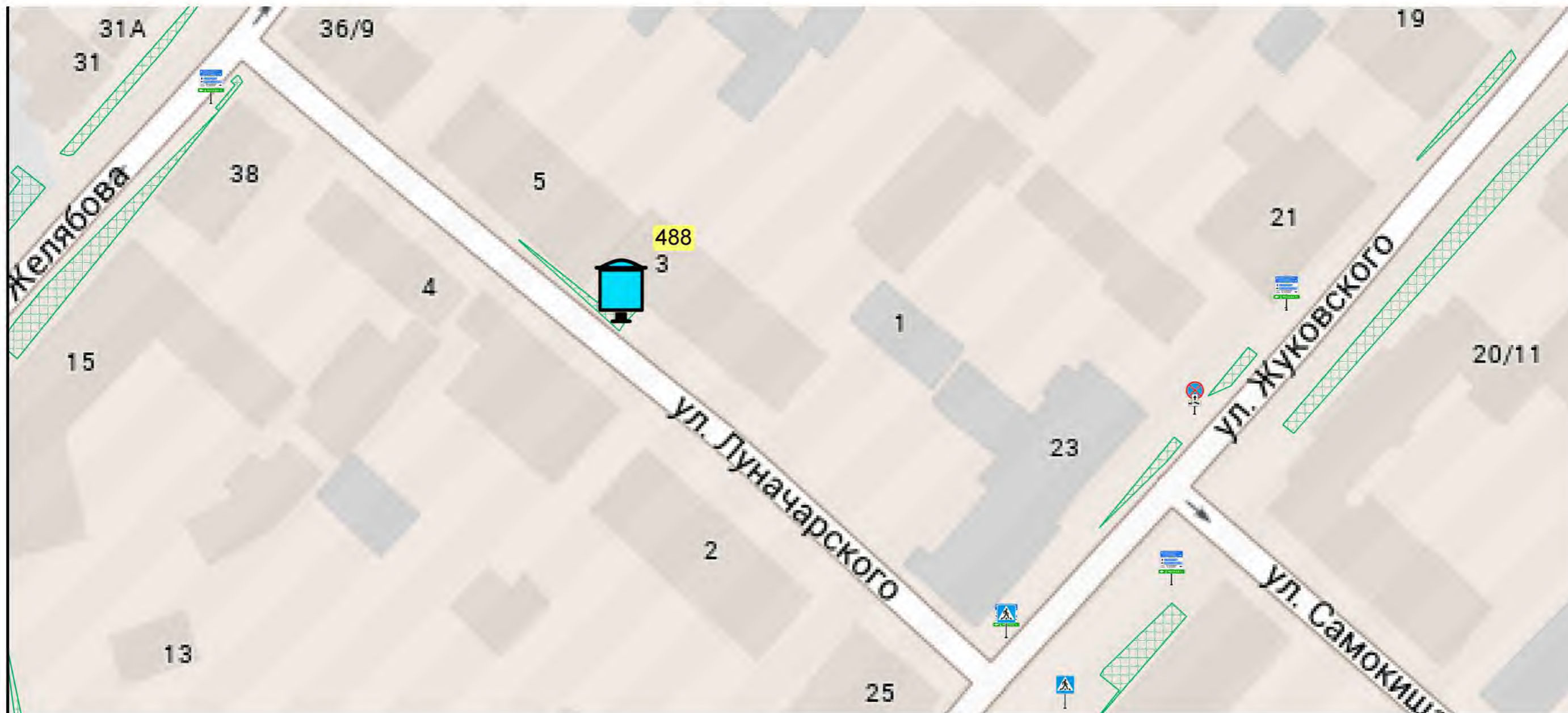

УСЛОВНЫЕ ОБОЗНАЧЕНИЯ



Щитовая конструкция малого формата на собственной опоре, тип 3, внешние габариты: 1,3 x 1,9 м, двухсторонняя, общая площадь информационного поля: 4,32 кв.м.



Зоны возможного размещения рекламных конструкций



Здания



Газоны



Реки, ручьи



Светофоры



Дорожные знаки

Схема размещения рекламных конструкций на земельных участках независимо от форм собственности муниципального образования городской округ Симферополь Республики Крым

ул. Луначарского

М 1:1000

123

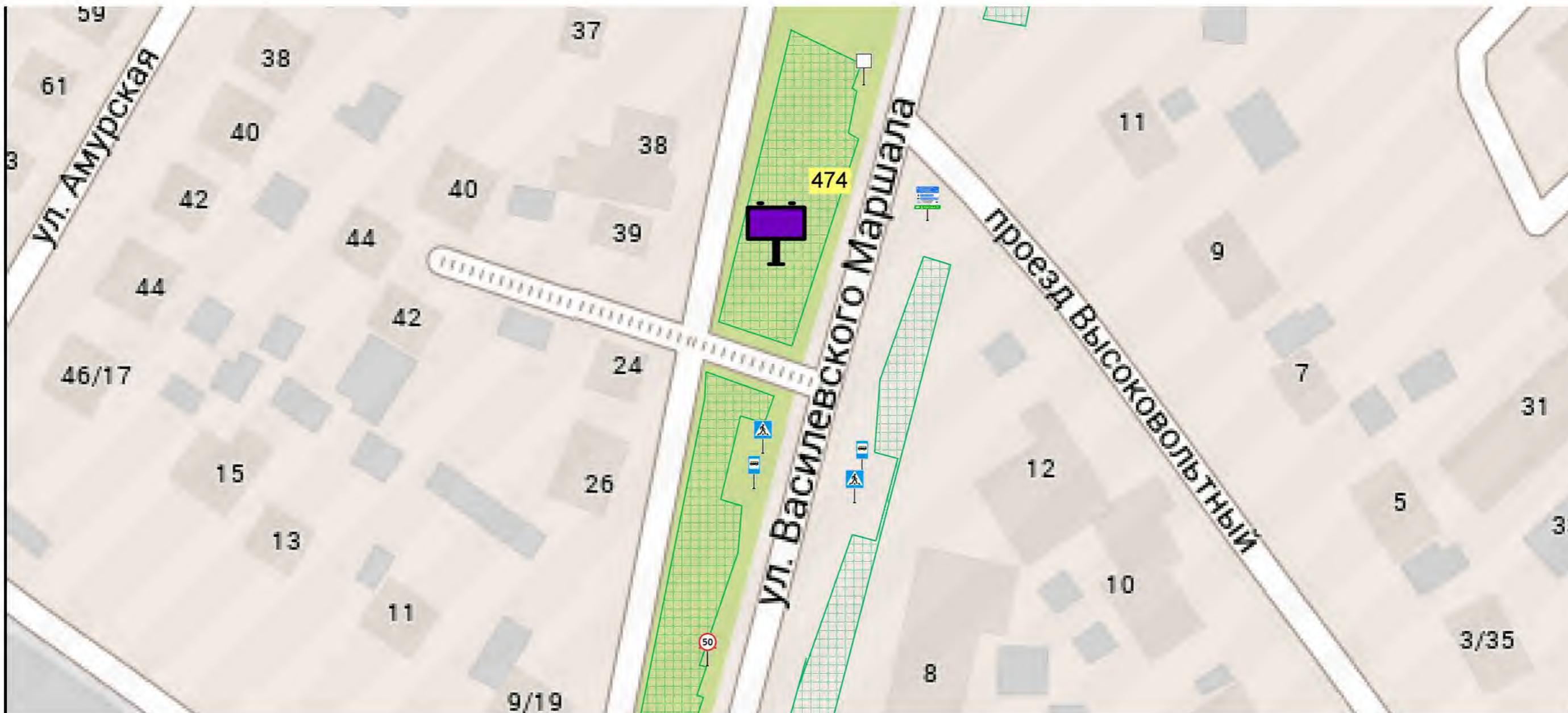

УСЛОВНЫЕ ОБОЗНАЧЕНИЯ



Щитовая конструкция большого формата, тип 1, внешние габариты: 3,4 x 6,4 м, двухсторонняя, общая площадь информационного поля: 36,0 кв.м.



Зоны возможного размещения рекламных конструкций



Здания



Газоны



Реки, ручьи



Светофоры



Дорожные знаки

Схема размещения рекламных конструкций на земельных участках независимо от форм собственности муниципального образования городской округ Симферополь Республики Крым

ул. Маршала Василевского

М 1:1000

124

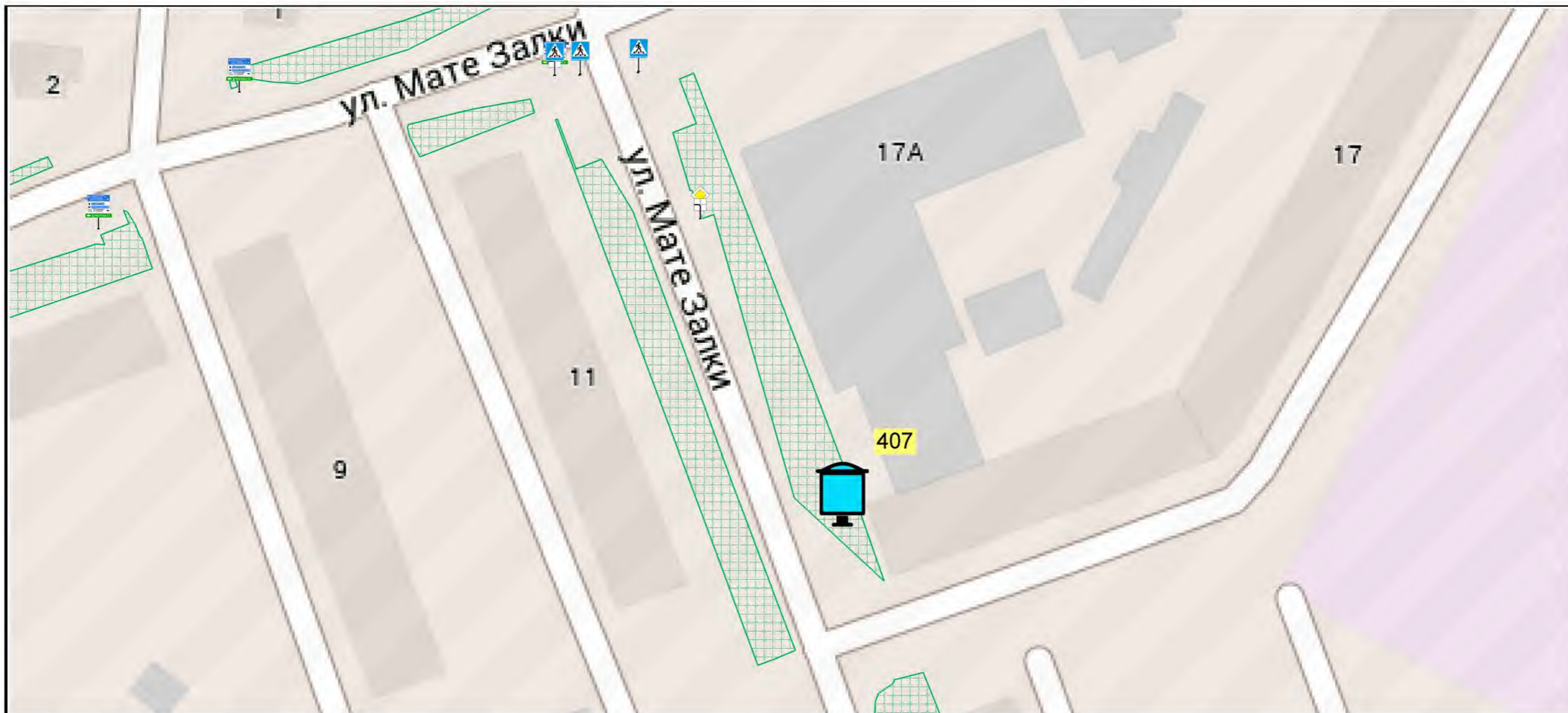

УСЛОВНЫЕ ОБОЗНАЧЕНИЯ



Щитовая конструкция малого формата на собственной опоре, тип 3,
Внешние габариты: 1,3 м x 1,9 м, двухсторонняя, общая площадь информационного поля 4,32 кв.м



Зоны возможного размещения рекламных конструкций



Здания



Газоны



Реки, ручьи



Светофоры



Дорожные знаки

Схема размещения рекламных конструкций на земельных участках независимо от форм собственности муниципального образования городской округ Симферополь Республики Крым

ул. Мате Залки

М 1:1000

125

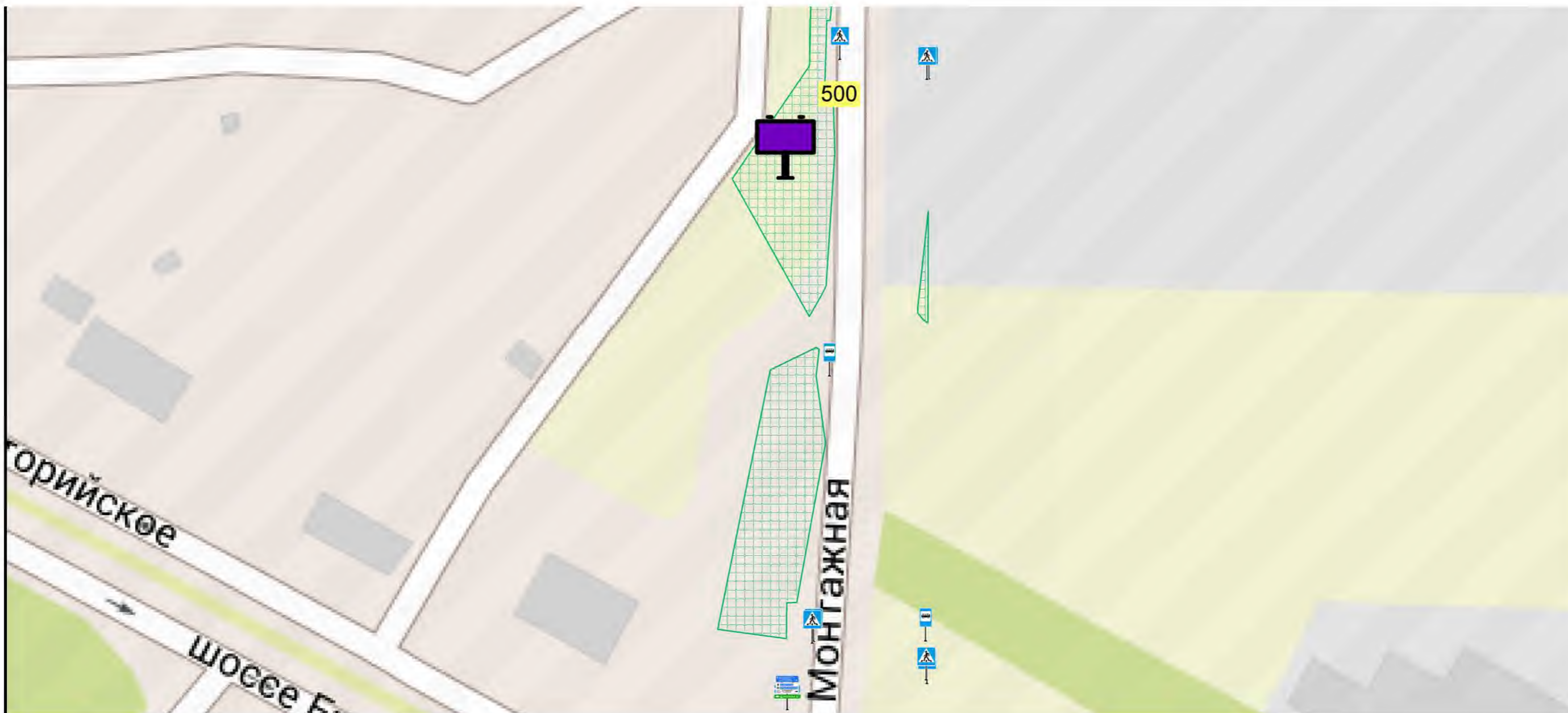

УСЛОВНЫЕ ОБОЗНАЧЕНИЯ



Щитовая конструкция большого формата, тип 1, внешние габариты: 3,4 x 6,4 м, двухсторонняя, общая площадь информационного поля: 36,0 кв.м.



Зоны возможного размещения рекламных конструкций



Здания



Газоны



Реки, ручьи



Светофоры



Дорожные знаки

Схема размещения рекламных конструкций на земельных участках независимо от форм собственности муниципального образования городской округ Симферополь Республики Крым

ул. Монтажная

М 1:1000

126

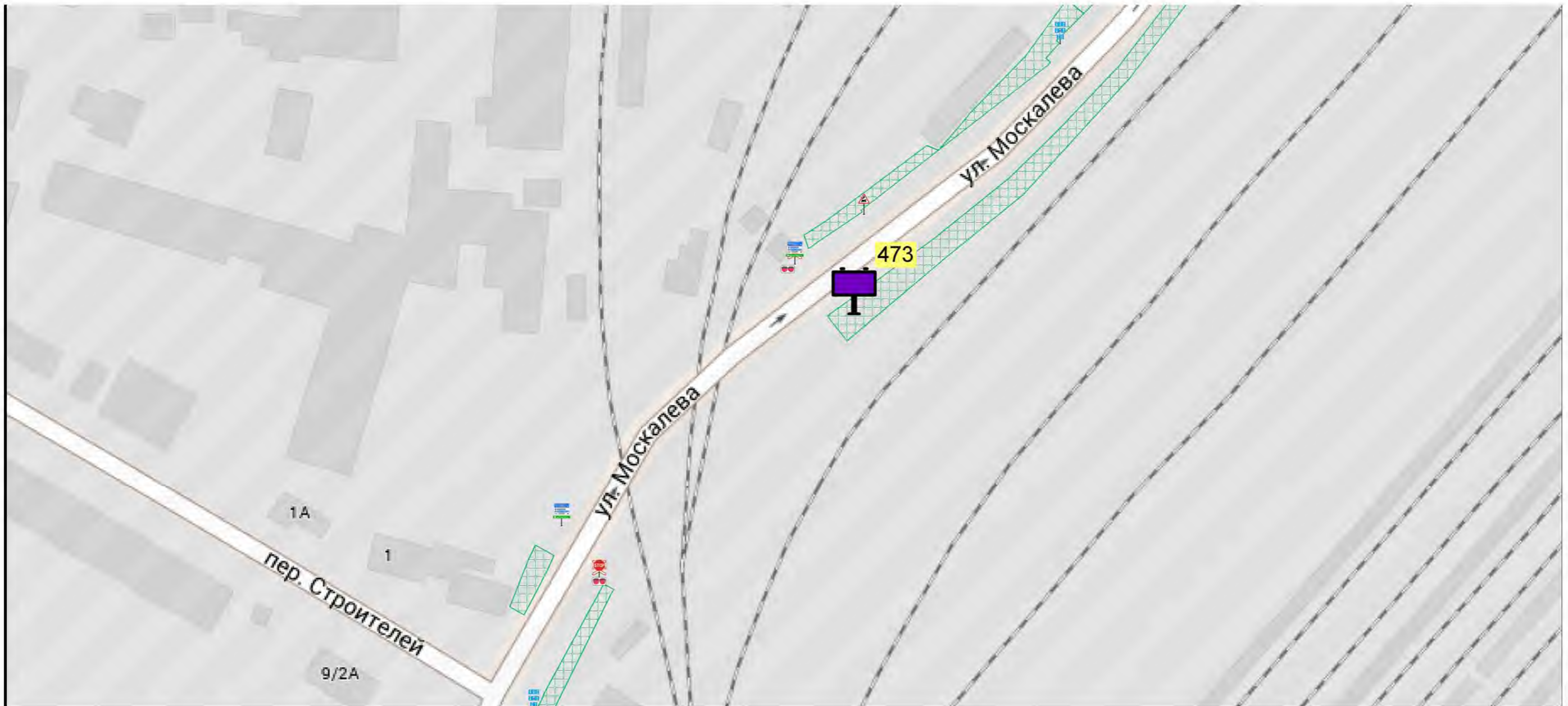

УСЛОВНЫЕ ОБОЗНАЧЕНИЯ



Щитовая конструкция большого формата, тип 1, внешние габариты: 3,4 x 6,4 м, двухсторонняя, общая площадь информационного поля: 36,0 кв.м.



Зоны возможного размещения рекламных конструкций



Светофоры



Здания



Дорожные знаки



Газоны



Реки, ручьи

Схема размещения рекламных конструкций на земельных участках независимо от форм собственности муниципального образования городской округ Симферополь Республики Крым

ул. Москалева

М 1:1500

127

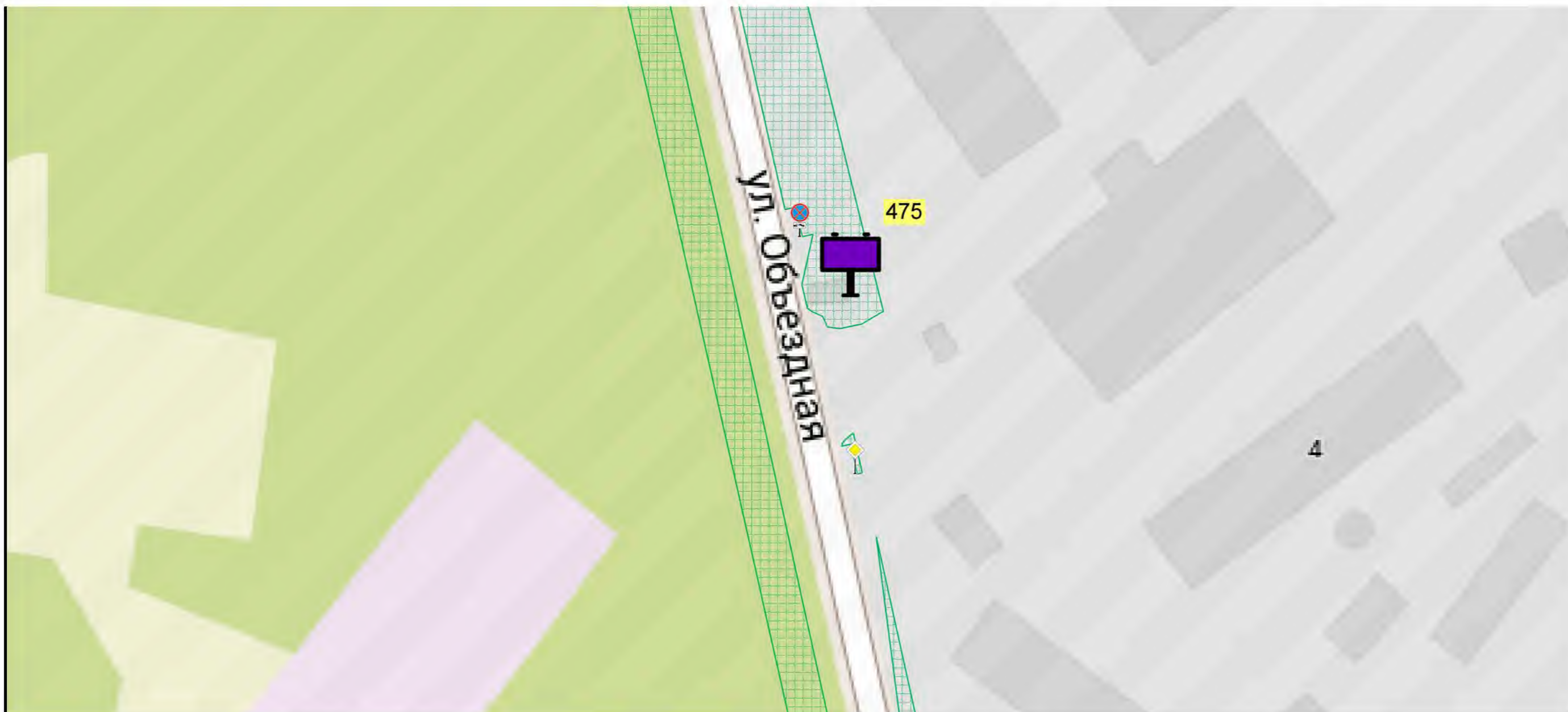

УСЛОВНЫЕ ОБОЗНАЧЕНИЯ



Щитовая конструкция большого формата, тип 1, внешние габариты: 3,4 x 6,4 м, двухсторонняя, общая площадь информационного поля: 36,0 кв.м.



Зоны возможного размещения рекламных конструкций



Светофоры



Здания



Дорожные знаки



Газоны



Реки, ручьи

Схема размещения рекламных конструкций на земельных участках независимо от форм собственности муниципального образования городской округ Симферополь Республики Крым

ул. Объездная

М 1:1000

128



УСЛОВНЫЕ ОБОЗНАЧЕНИЯ



Щитовая конструкция большого формата, тип 1, внешние габариты: 3,4 x 6,4 м, двухсторонняя, общая площадь информационного поля: 36,0 кв.м.



Зоны возможного размещения рекламных конструкций



Светофоры



Здания



Дорожные знаки



Газоны



Реки, ручьи

Схема размещения рекламных конструкций на земельных участках независимо от форм собственности муниципального образования городской округ Симферополь Республики Крым

ул. Объездная

М 1:1000

129

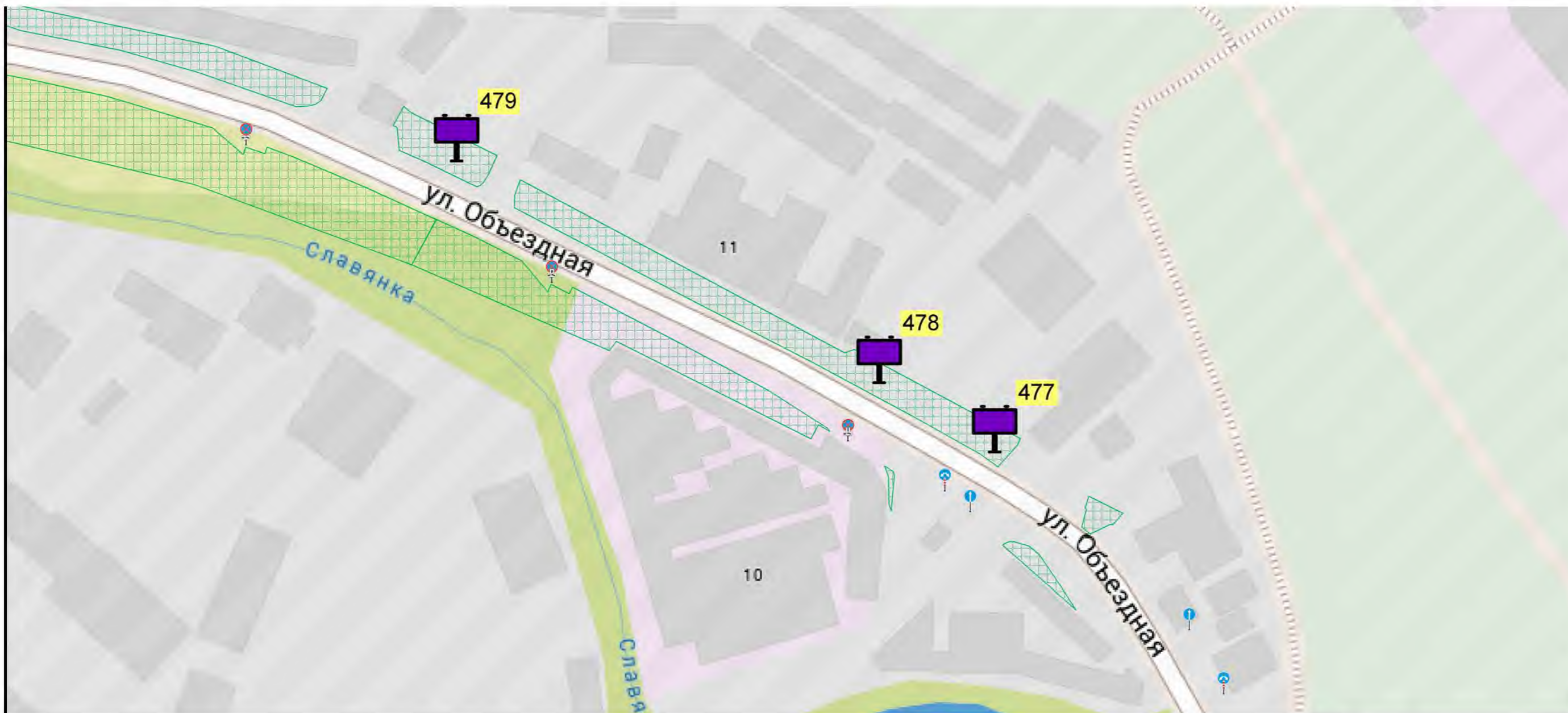

УСЛОВНЫЕ ОБОЗНАЧЕНИЯ



Щитовая конструкция большого формата, тип 1, внешние габариты: 3,4 x 6,4 м, двухсторонняя, общая площадь информационного поля: 36,0 кв.м.



Зоны возможного размещения рекламных конструкций



Светофоры



Здания



Дорожные знаки



Газоны



Реки, ручьи

Схема размещения рекламных конструкций на земельных участках независимо от форм собственности муниципального образования городской округ Симферополь Республики Крым

ул. Объездная

М 1:1500

130

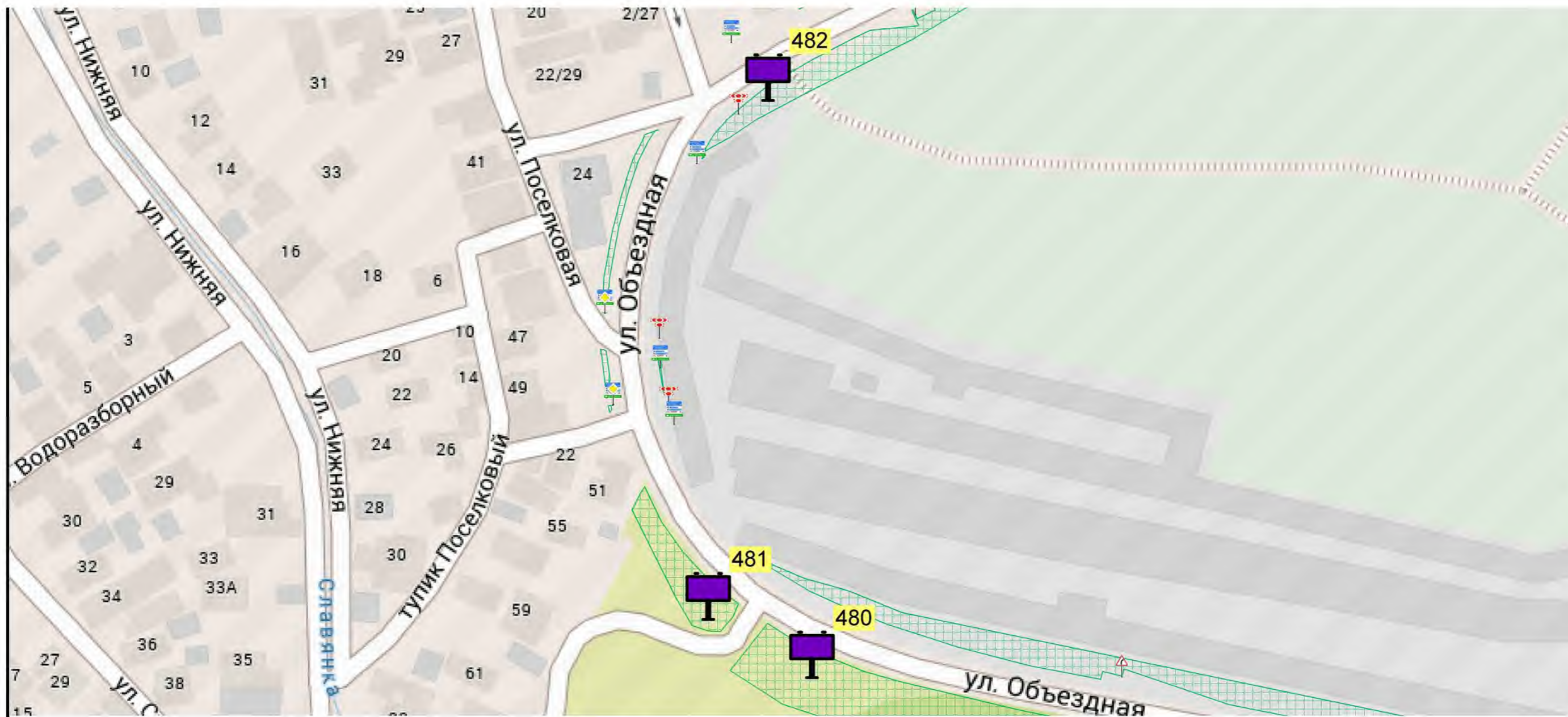

УСЛОВНЫЕ ОБОЗНАЧЕНИЯ



Щитовая конструкция большого формата, тип 1, внешние габариты: 3,4 x 6,4 м, двухсторонняя, общая площадь информационного поля: 36,0 кв.м.



Зоны возможного размещения рекламных конструкций



Светофоры



Здания



Дорожные знаки



Газоны



Реки, ручьи

Схема размещения рекламных конструкций на земельных участках независимо от форм собственности муниципального образования городской округ Симферополь Республики Крым

ул. Объездная

М 1:1500

131

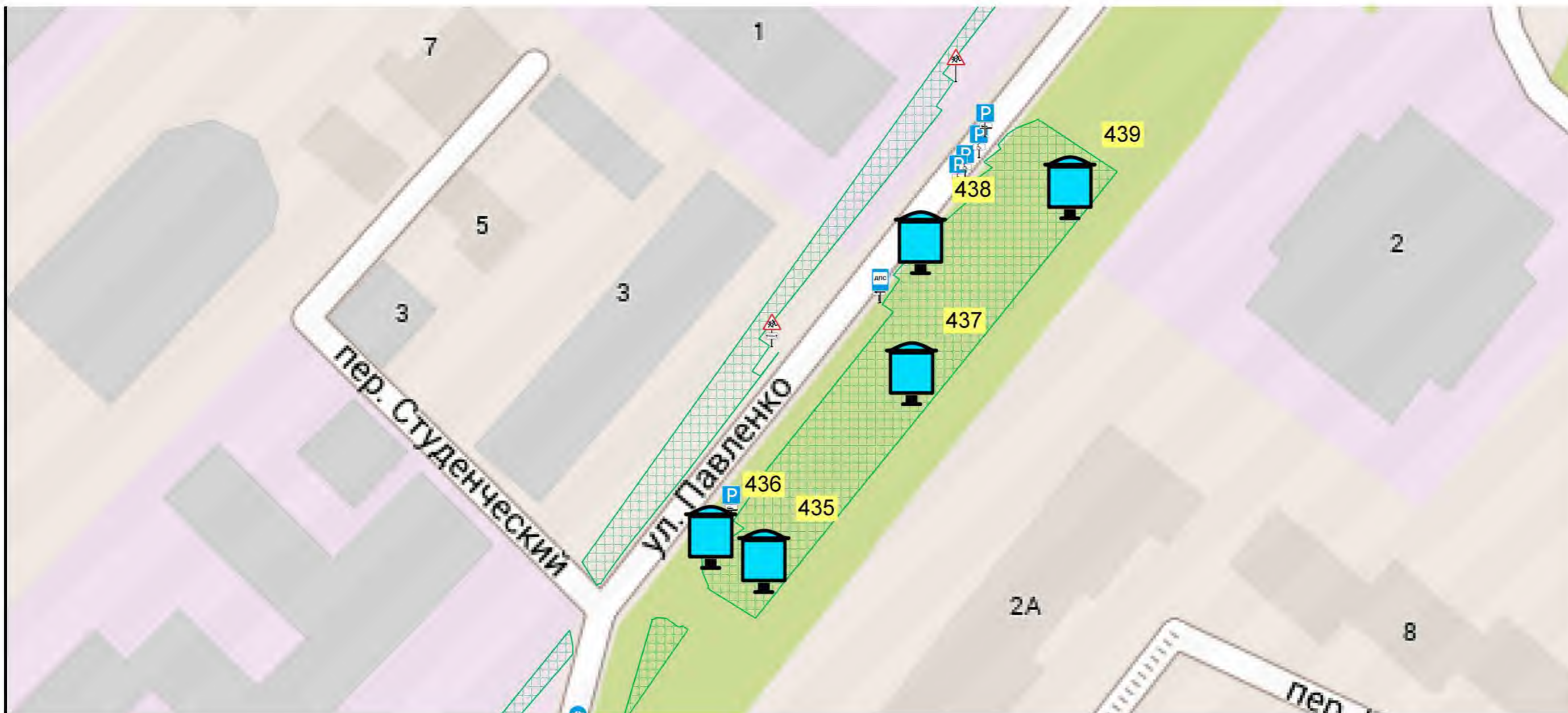

УСЛОВНЫЕ ОБОЗНАЧЕНИЯ



Щитовая конструкция малого формата на собственной опоре, тип 3, внешние габариты: 1,3 x 1,9 м, двухсторонняя, общая площадь информационного поля: 4,32 кв.м.



Зоны возможного размещения рекламных конструкций



Здания



Газоны



Реки, ручьи



Светофоры



Дорожные знаки

Схема размещения рекламных конструкций на земельных участках независимо от форм собственности муниципального образования городской округ Симферополь Республики Крым

ул. Павленко

М 1:1000

132

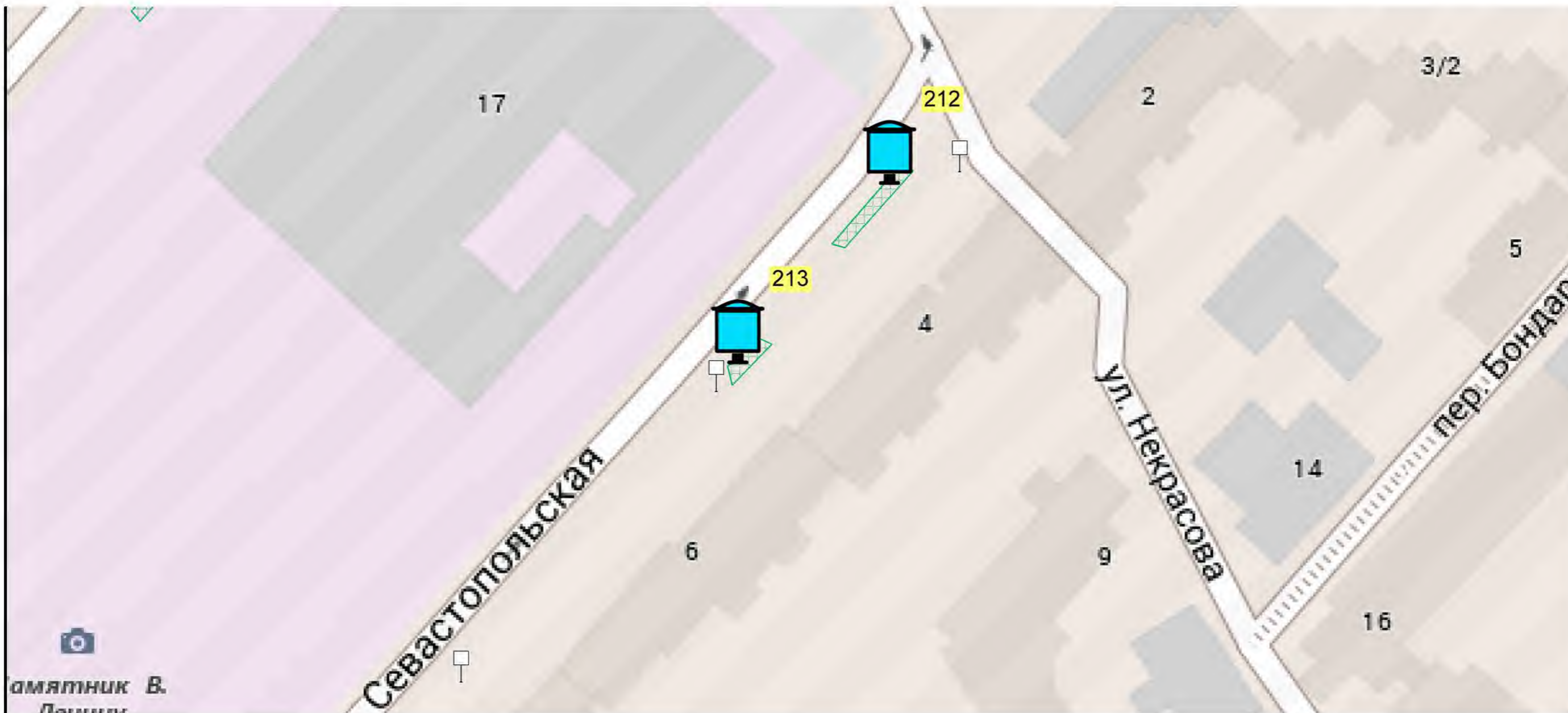

УСЛОВНЫЕ ОБОЗНАЧЕНИЯ



Щитовая конструкция малого формата на собственной опоре, тип 3, внешние габариты: 1,3 x 1,9 м, двухсторонняя, общая площадь информационного поля: 4,32 кв.м.



Зоны возможного размещения рекламных конструкций



Здания



Газоны



Реки, ручьи



Светофоры



Дорожные знаки

Схема размещения рекламных конструкций на земельных участках независимо от форм собственности муниципального образования городской округ Симферополь Республики Крым

ул. Севастопольская

М 1:1000

133

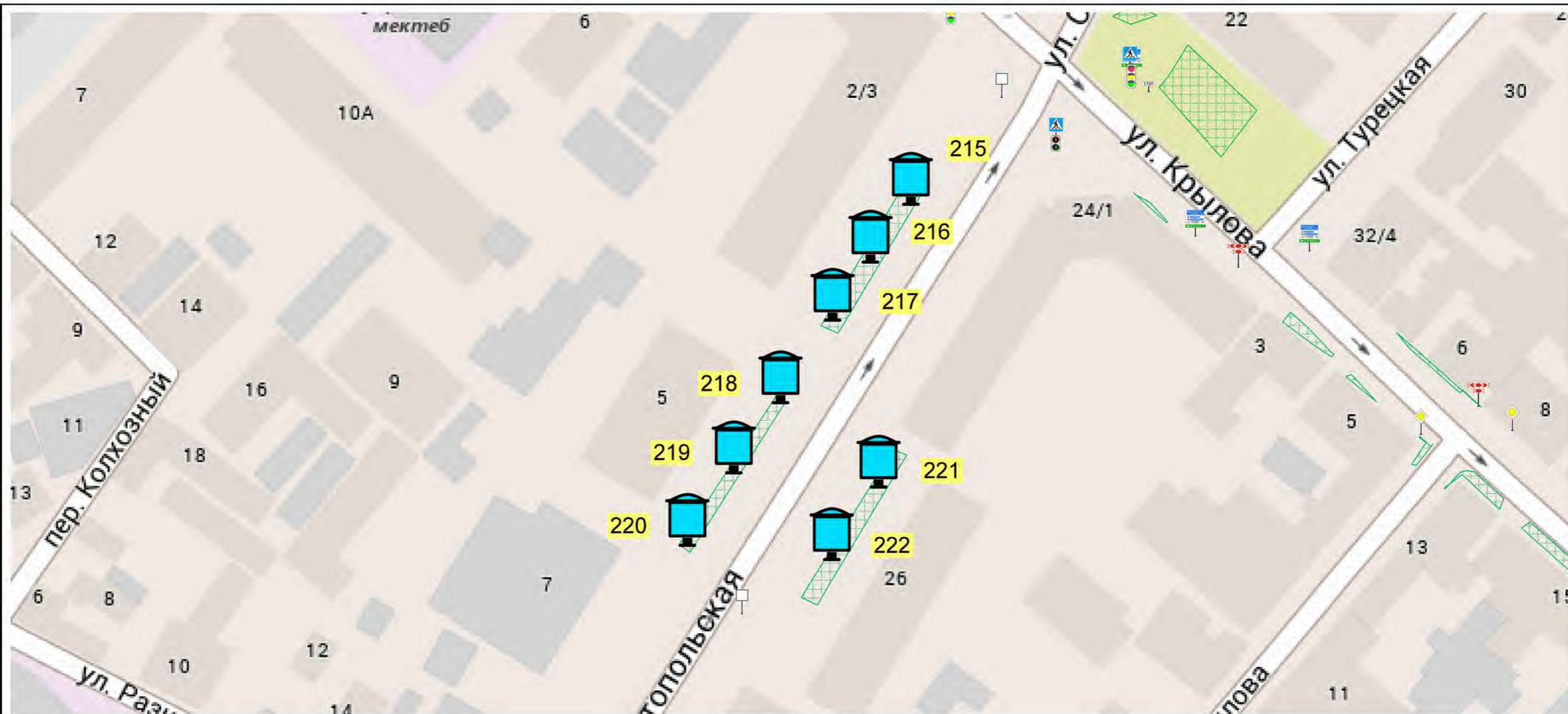

УСЛОВНЫЕ ОБОЗНАЧЕНИЯ



Щитовая конструкция малого формата на собственной опоре, тип 3, внешние габариты: 1,3 x 1,9 м, двухсторонняя, общая площадь информационного поля 4,32 кв.м



Зоны возможного размещения рекламных конструкций



Здания



Газоны



Реки, ручьи



Светофоры



Дорожные знаки

Схема размещения рекламных конструкций на земельных участках независимо от форм собственности муниципального образования городской округ Симферополь Республики Крым

ул. Севастопольская

М 1: 1300

134

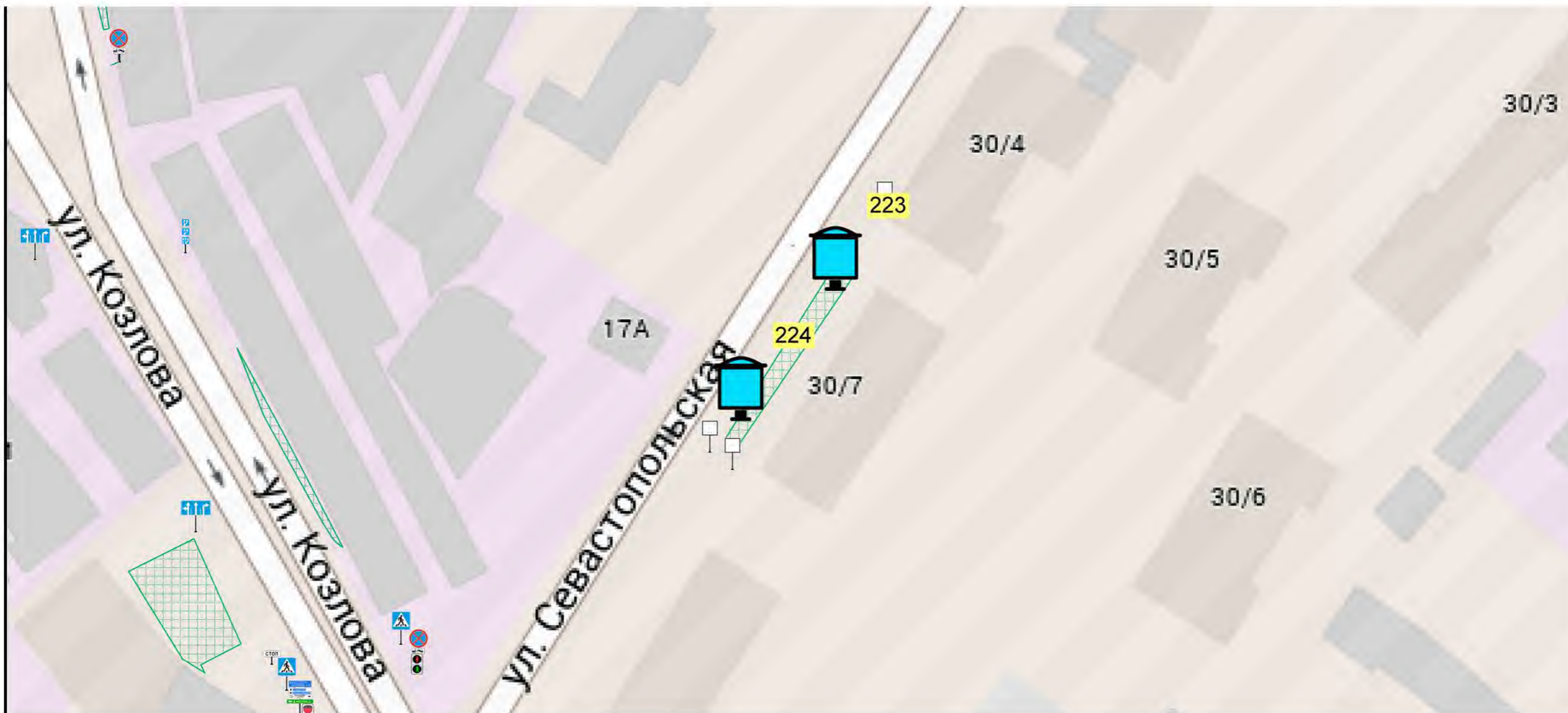

УСЛОВНЫЕ ОБОЗНАЧЕНИЯ



Щитовая конструкция малого формата на собственной опоре, тип 3, внешние габариты: 1,3 x 1,9 м, двухсторонняя, общая площадь информационного поля: 4,32 кв.м.



Зоны возможного размещения рекламных конструкций



Здания



Газоны



Реки, ручьи



Светофоры



Дорожные знаки

Схема размещения рекламных конструкций на земельных участках независимо от форм собственности муниципального образования городской округ Симферополь Республики Крым

ул. Севастопольская

М 1:1000

135

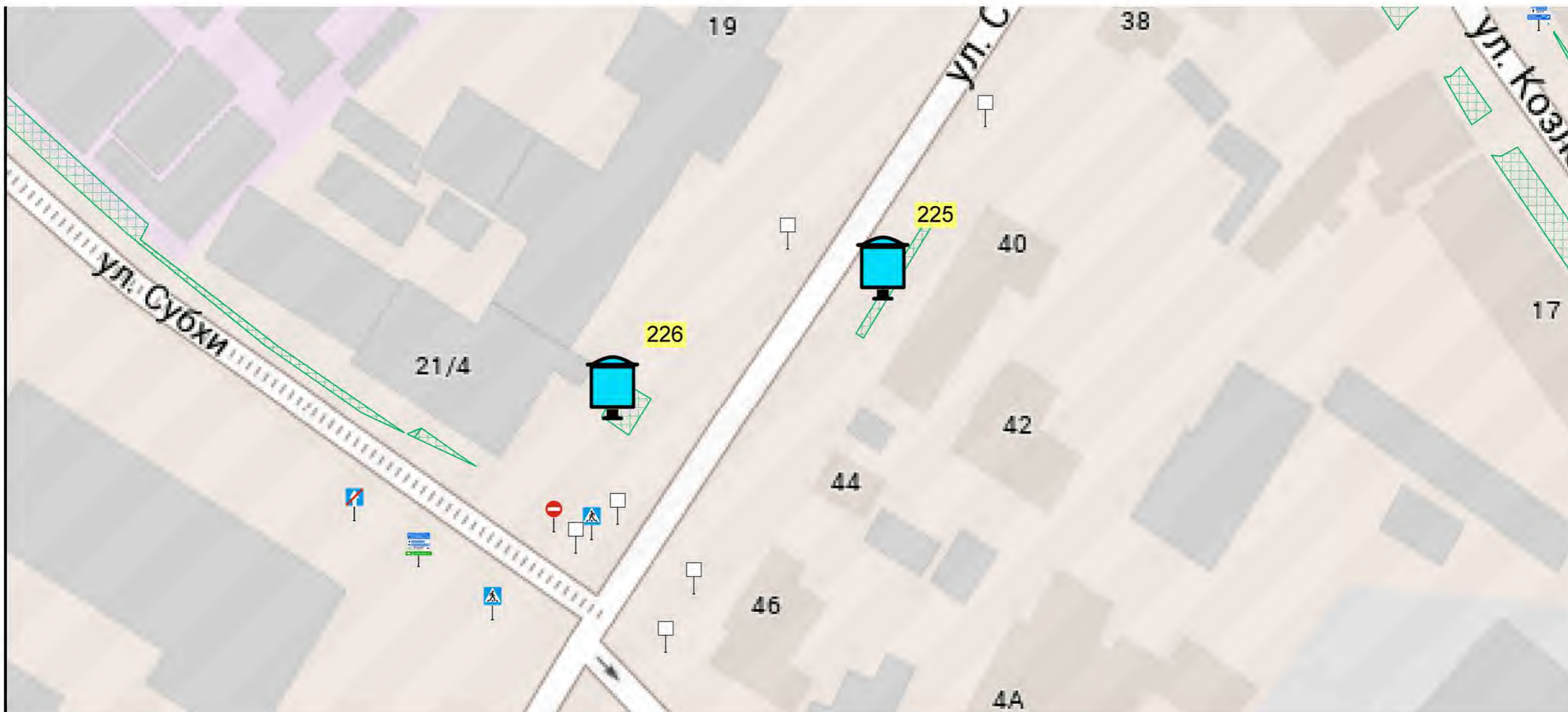

УСЛОВНЫЕ ОБОЗНАЧЕНИЯ



Щитовая конструкция малого формата на собственной опоре, тип 3, внешние габариты: 1,3 x 1,9 м, двухсторонняя, общая площадь информационного поля: 4,32 кв.м.



Зоны возможного размещения рекламных конструкций



Здания



Газоны



Реки, ручьи



Светофоры



Дорожные знаки

Схема размещения рекламных конструкций на земельных участках независимо от форм собственности муниципального образования городской округ Симферополь Республики Крым

ул. Севастопольская

М 1:1000

136

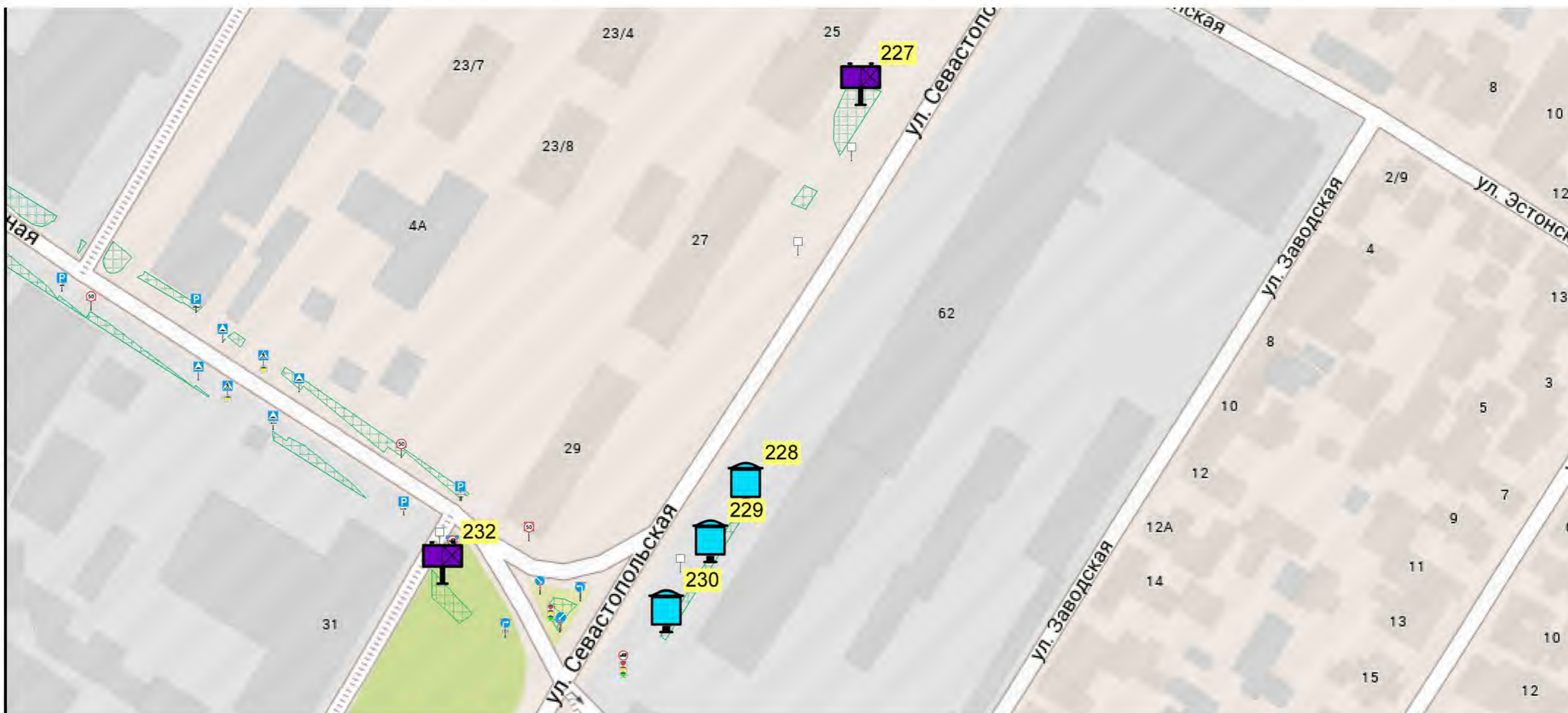

УСЛОВНЫЕ ОБОЗНАЧЕНИЯ



Щитовая конструкция малого формата на собственной опоре, тип 3, внешние габариты: 1,3 x 1,9 м, двухсторонняя, общая площадь информационного поля: 4,32 кв.м.



Щитовая конструкция большого формата, тип 1, внешние габариты: 3,4 x 6,4 м, односторонняя, общая площадь информационного поля: 18,0 кв.м.



Зоны возможного размещения рекламных конструкций



Здания



Газоны



Реки, ручьи



Светофоры



Дорожные знаки

Схема размещения рекламных конструкций на земельных участках независимо от форм собственности муниципального образования городской округ Симферополь Республики Крым

ул. Севастопольская

М 1:1750

137

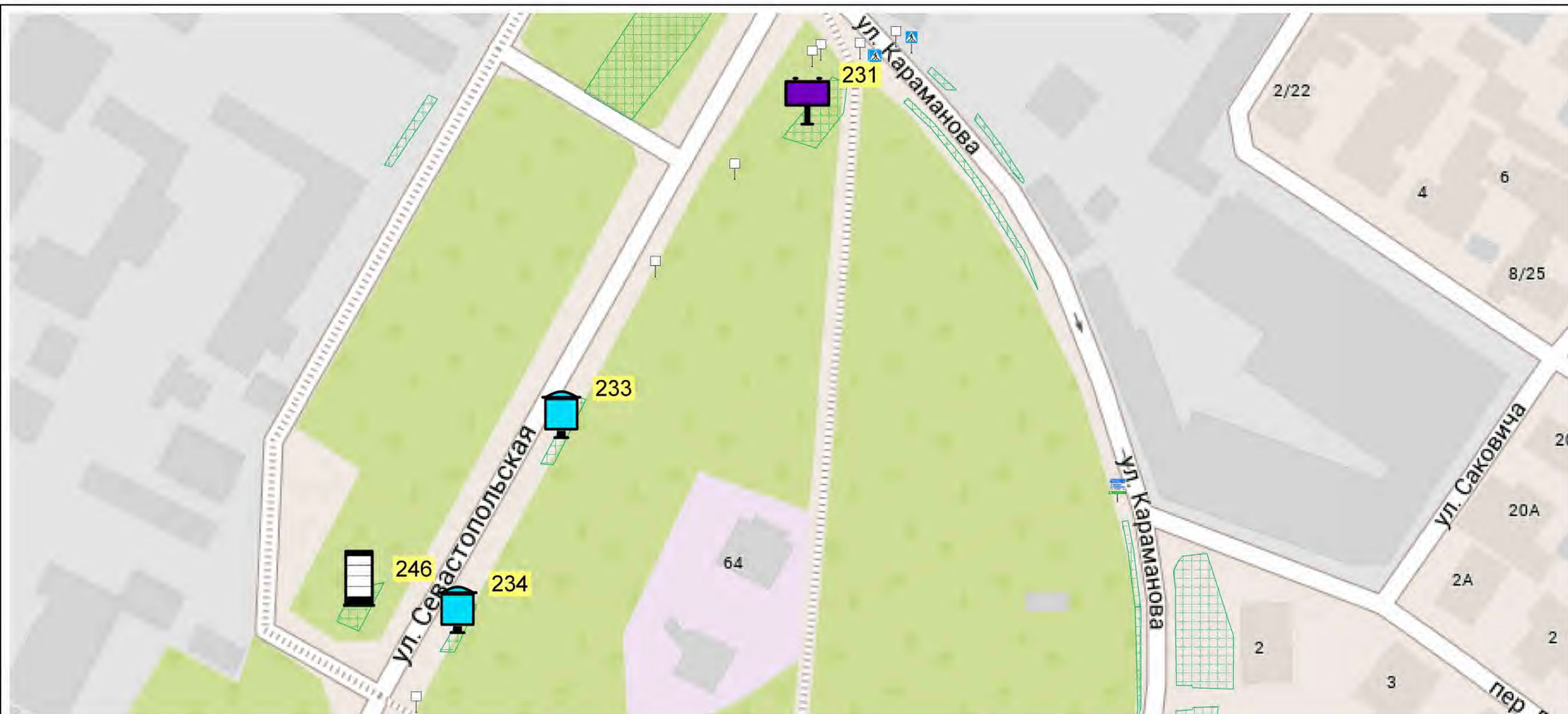

УСЛОВНЫЕ ОБОЗНАЧЕНИЯ



Щитовая конструкция малого формата на собственной опоре, тип 3, внешние габариты: 1,3 x 1,9 м, двухсторонняя, общая площадь информационного поля 4,32 кв.м



Стелы, пилоны, модульные конструкции. Изготавливаются по индивидуальному проекту.



Щитовая конструкция большого формата, тип 1, внешние габариты: 3,4 x 6,4 м, двухсторонняя, общая площадь информационного поля 36,00 кв.м



Зоны возможного размещения рекламных конструкций



Здания



Газоны



Реки, ручьи



Светофоры



Дорожные знаки

Схема размещения рекламных конструкций на земельных участках независимо от форм собственности муниципального образования городской округ Симферополь Республики Крым

ул. Севастопольская

М 1: 1500

138

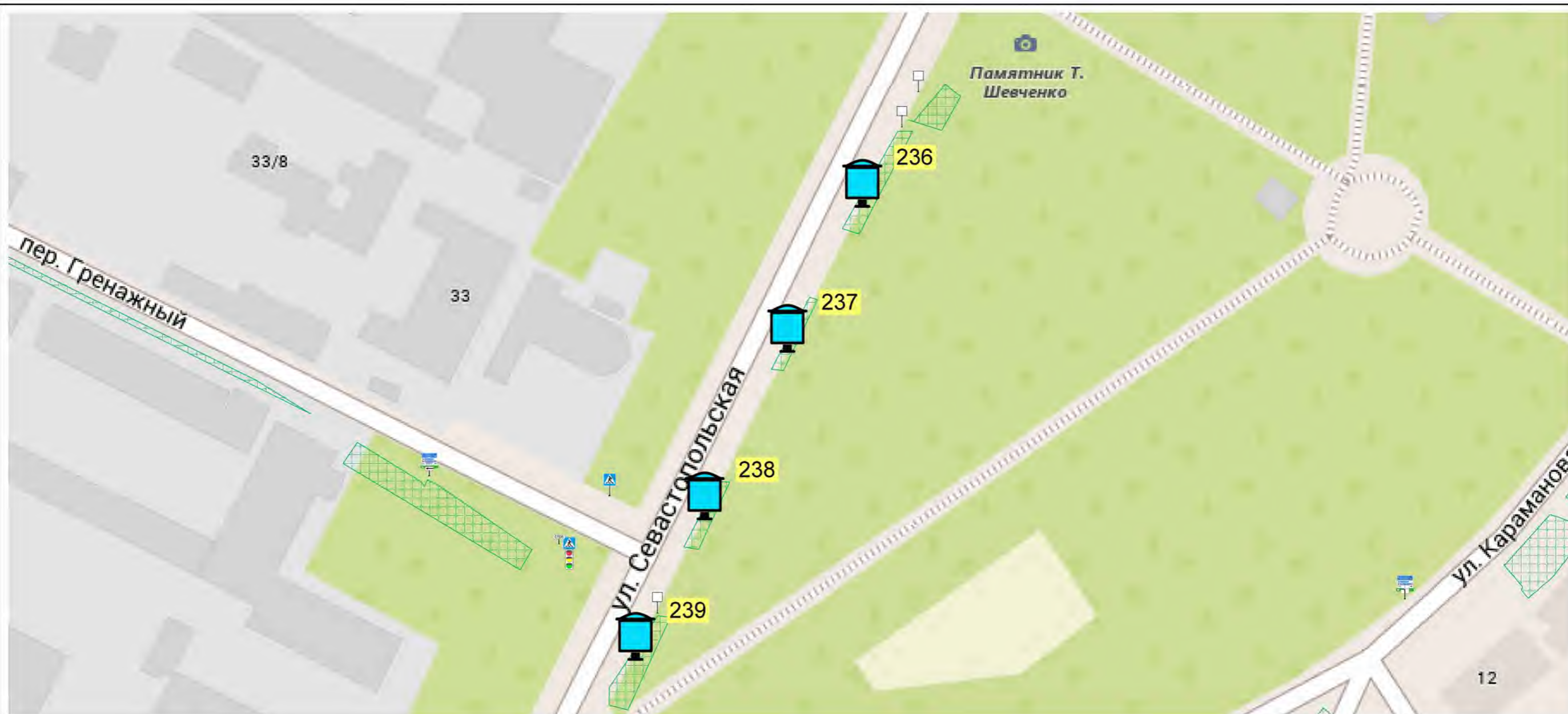

УСЛОВНЫЕ ОБОЗНАЧЕНИЯ



Щитовая конструкция малого формата на собственной опоре, тип 3, внешние габариты: 1,3 x 1,9 м, двухсторонняя, общая площадь информационного поля 4,32 кв.м



Зоны возможного размещения рекламных конструкций



Здания



Газоны



Реки, ручьи



Светофоры



Дорожные знаки

Схема размещения рекламных конструкций на земельных участках независимо от форм собственности муниципального образования городской округ Симферополь Республики Крым

ул. Севастопольская

М 1: 1500

139

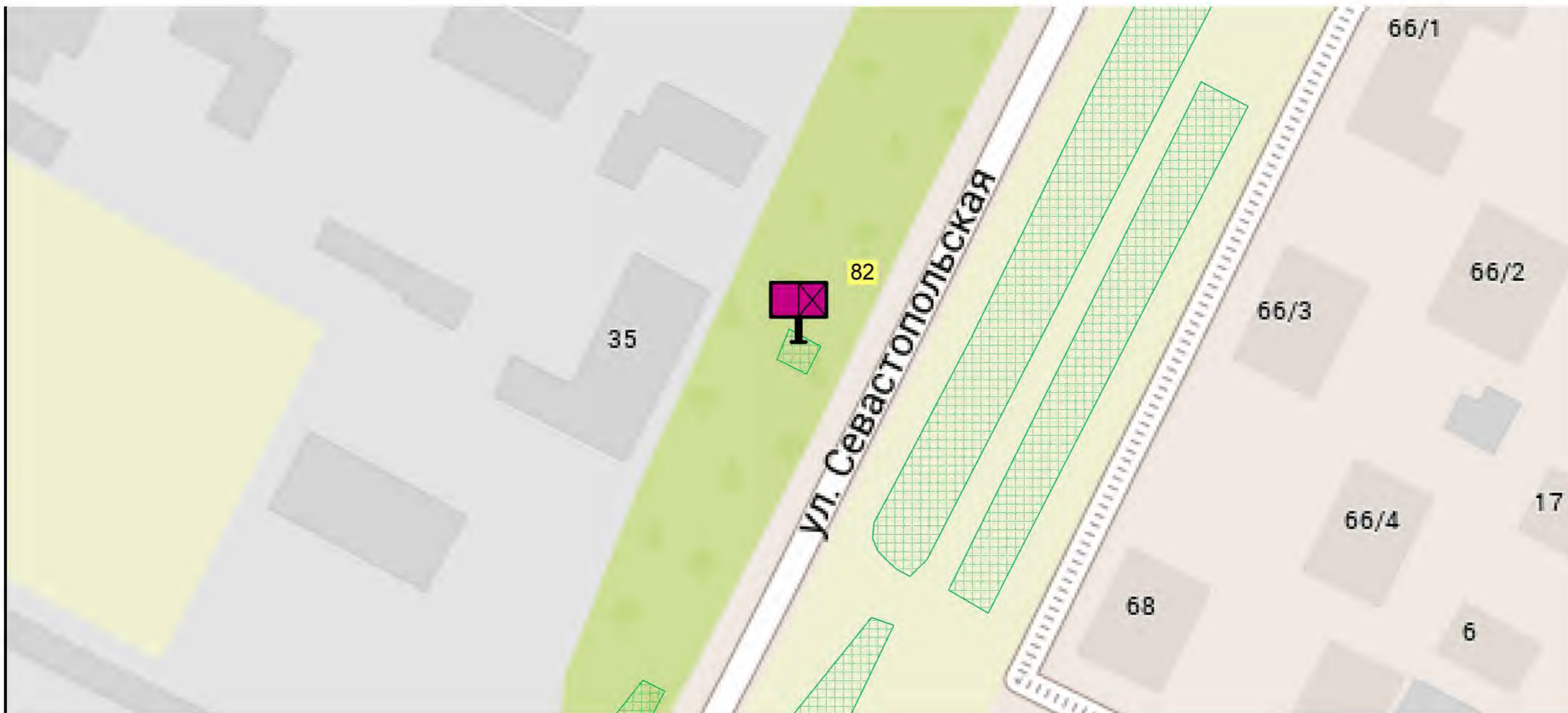

УСЛОВНЫЕ ОБОЗНАЧЕНИЯ



Щитовая конструкция среднего формата, тип 1, внешние габариты: 3,1 x 4,1 м, односторонняя, общая площадь информационного поля 9,99 кв.м.



Зоны возможного размещения рекламных конструкций



Здания



Газоны



Реки, ручьи



Светофоры



Дорожные знаки

Схема размещения рекламных конструкций на земельных участках независимо от форм собственности муниципального образования городской округ Симферополь Республики Крым

ул. Севастопольская

М 1:1000

140

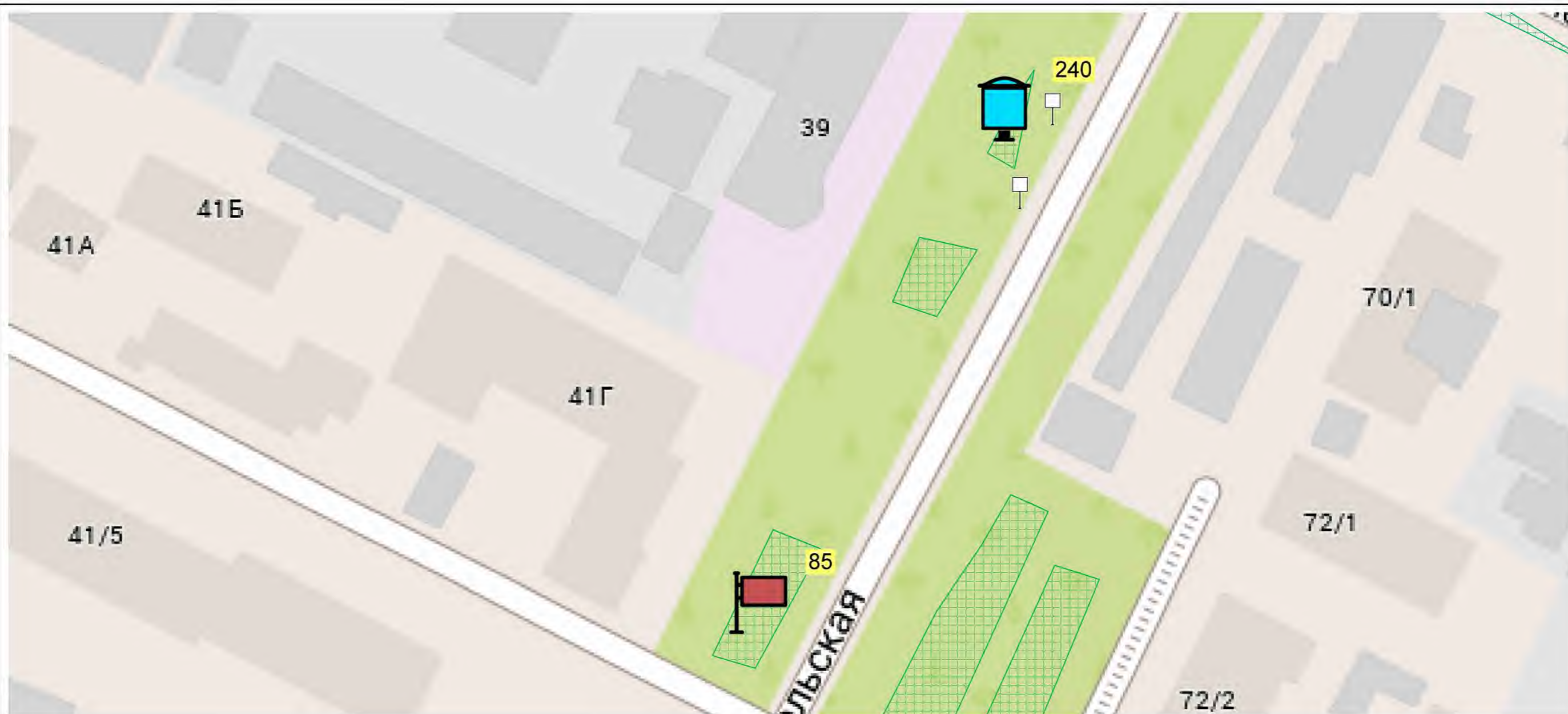

УСЛОВНЫЕ ОБОЗНАЧЕНИЯ



Щитовая конструкция малого формата на собственной опоре, тип 3, внешние габариты: 1,3 x 1,9 м, двухсторонняя, общая площадь информационного поля 4,32 кв.м



Панель-кронштейн на собственной основе, внешние габариты: 1,3 x 1,9 м, двухсторонний, общая площадь информационного поля 4,32 кв.м



Зоны возможного размещения рекламных конструкций



Здания



Газоны



Реки, ручьи



Светофоры



Дорожные знаки

Схема размещения рекламных конструкций на земельных участках независимо от форм собственности муниципального образования городской округ Симферополь Республики Крым

ул. Севастопольская

М 1: 1000

141

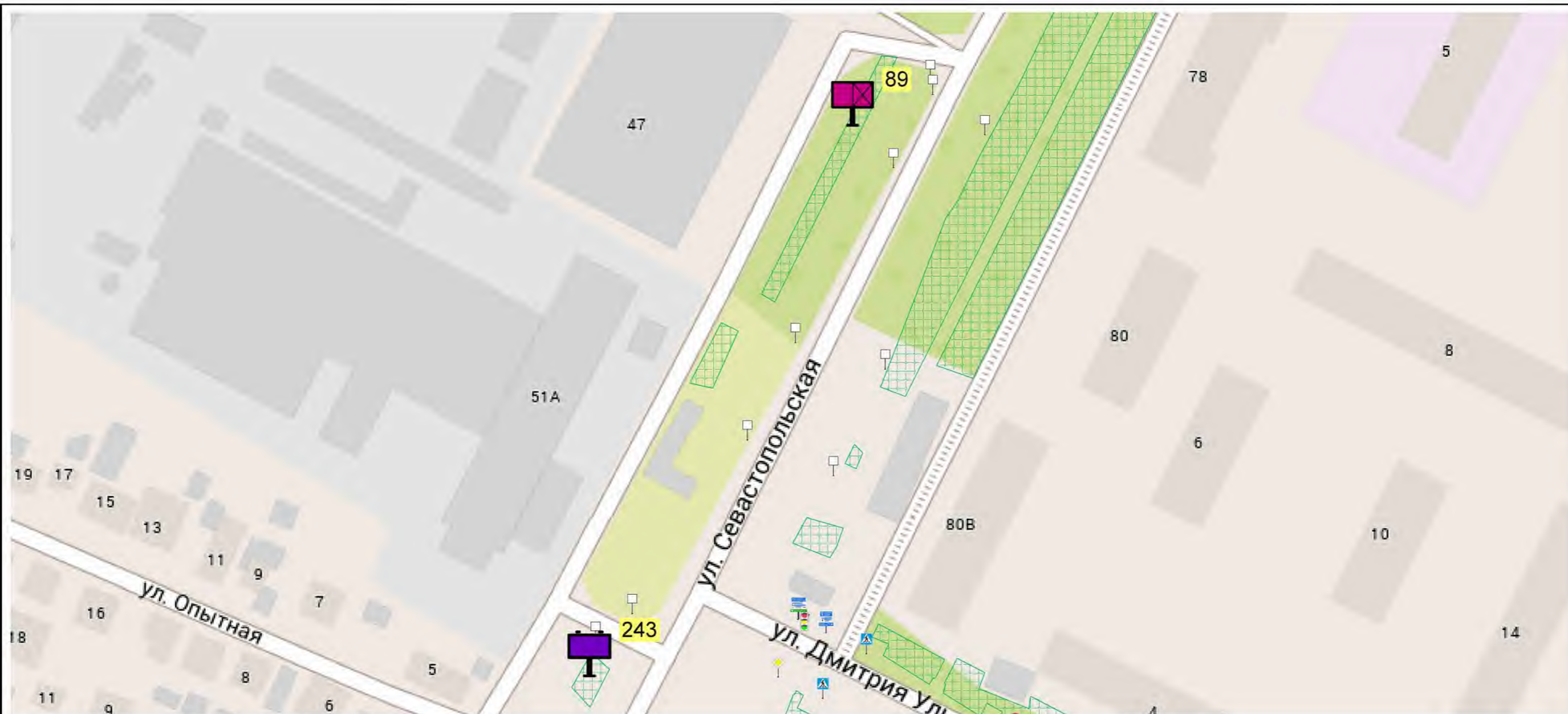

УСЛОВНЫЕ ОБОЗНАЧЕНИЯ



Щитовая конструкция среднего формата, тип 1, внешние габариты: 3,1 x 4,1 м, односторонняя, общая площадь информационного поля 9,99 кв.м



Щитовая конструкция большого формата, тип 1, внешние габариты: 3,4 x 6,4 м, двухсторонняя, общая площадь информационного поля 36,00 кв.м



Зоны возможного размещения рекламных конструкций



Здания



Газоны



Реки, ручьи



Светофоры



Дорожные знаки

Схема размещения рекламных конструкций на земельных участках независимо от форм собственности муниципального образования городской округ Симферополь Республики Крым

ул. Севастопольская

М 1: 1600

142

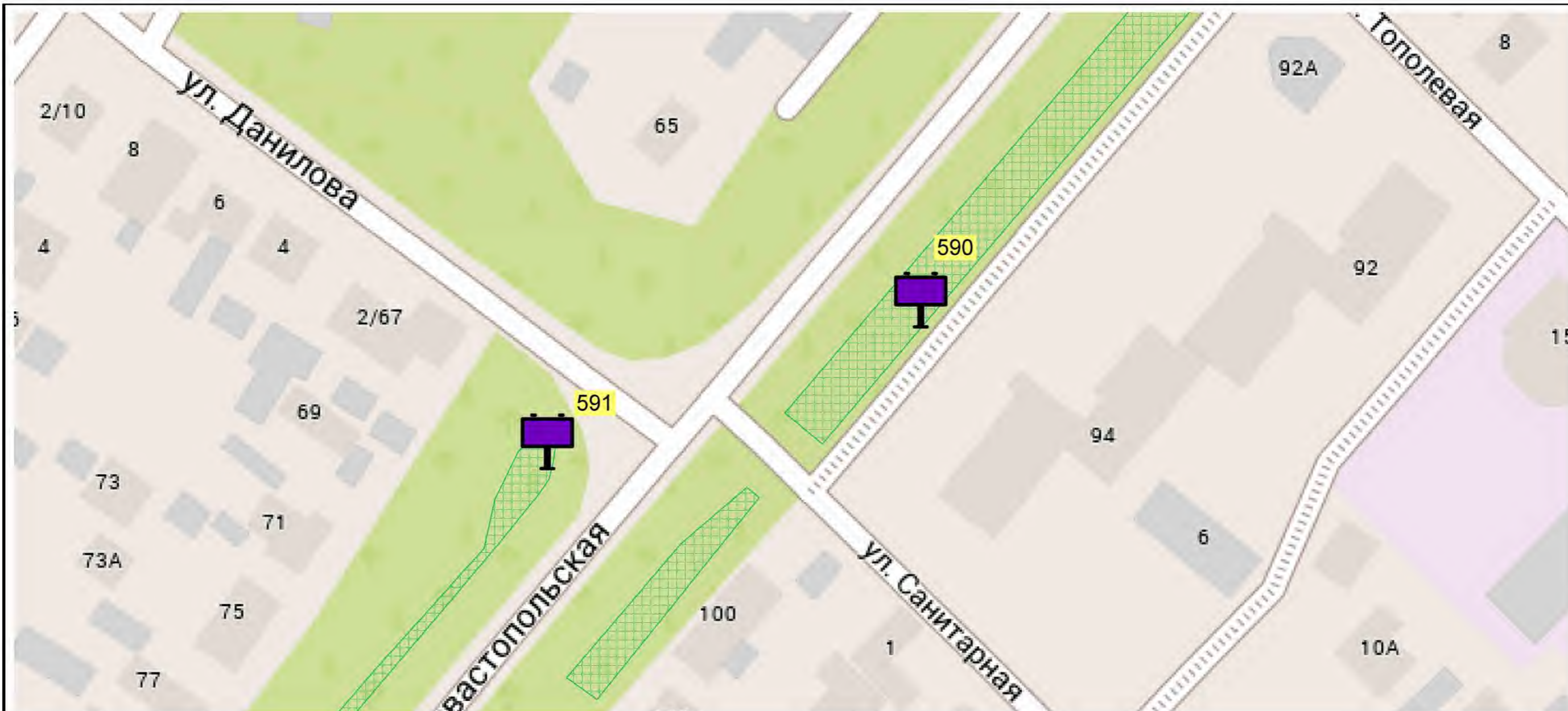

УСЛОВНЫЕ ОБОЗНАЧЕНИЯ



Щитовая конструкция большого формата, тип 1, внешние габариты: 3,4 x 6,4 м, двухсторонняя, общая площадь информационного поля 36,00 кв.м



Зоны возможного размещения рекламных конструкций



Здания



Газоны



Реки, ручьи



Светофоры



Дорожные знаки

Схема размещения рекламных конструкций на земельных участках независимо от форм собственности муниципального образования городской округ Симферополь Республики Крым

ул. Севастопольская

М 1: 1200

143

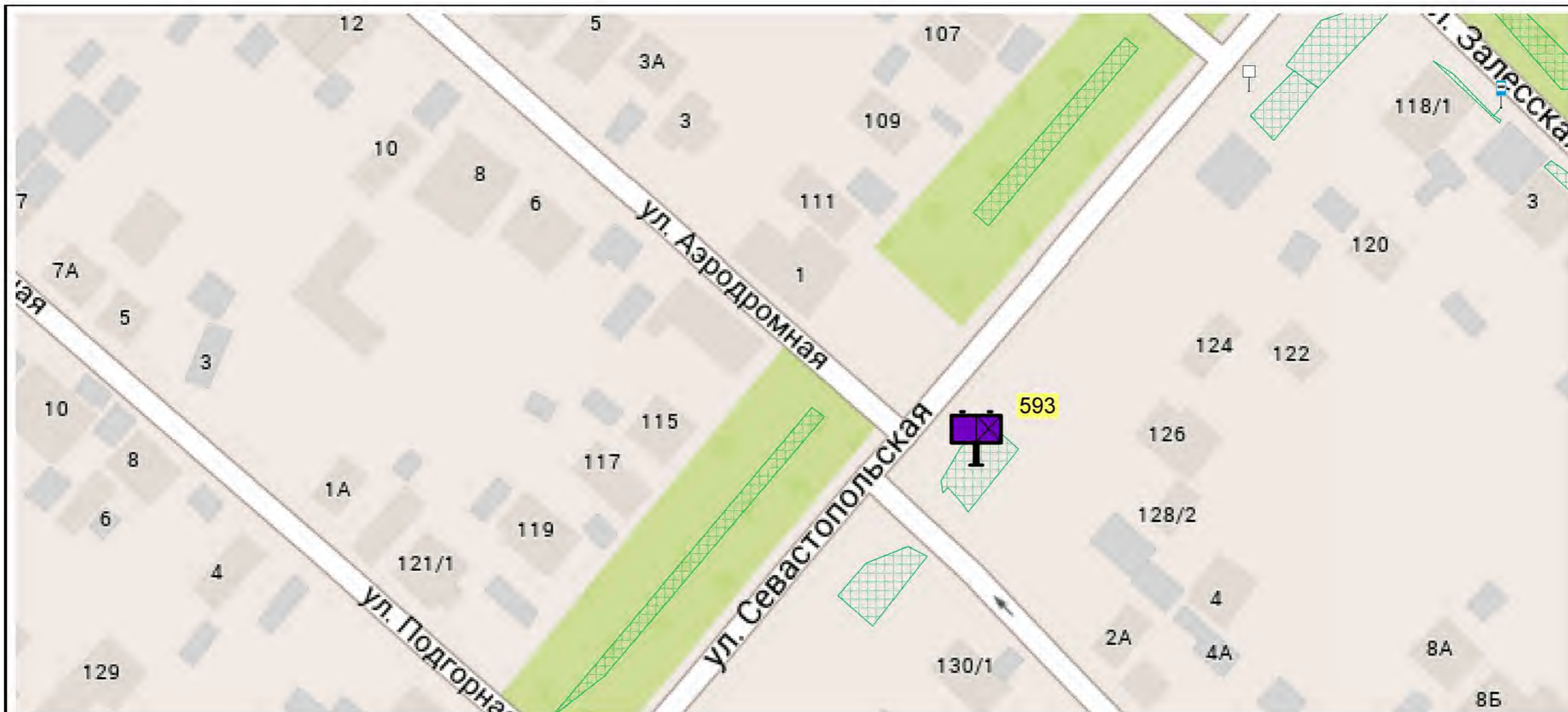

УСЛОВНЫЕ ОБОЗНАЧЕНИЯ



Щитовая конструкция большого формата, тип 1, внешние габариты: 3,4 x 6,4 м, односторонняя, общая площадь информационного поля 18,00 кв.м



Зоны возможного размещения рекламных конструкций



Здания



Газоны



Реки, ручьи



Светофоры



Дорожные знаки

Схема размещения рекламных конструкций на земельных участках независимо от форм собственности муниципального образования городской округ Симферополь Республики Крым

ул. Севастопольская

М 1: 1200

144

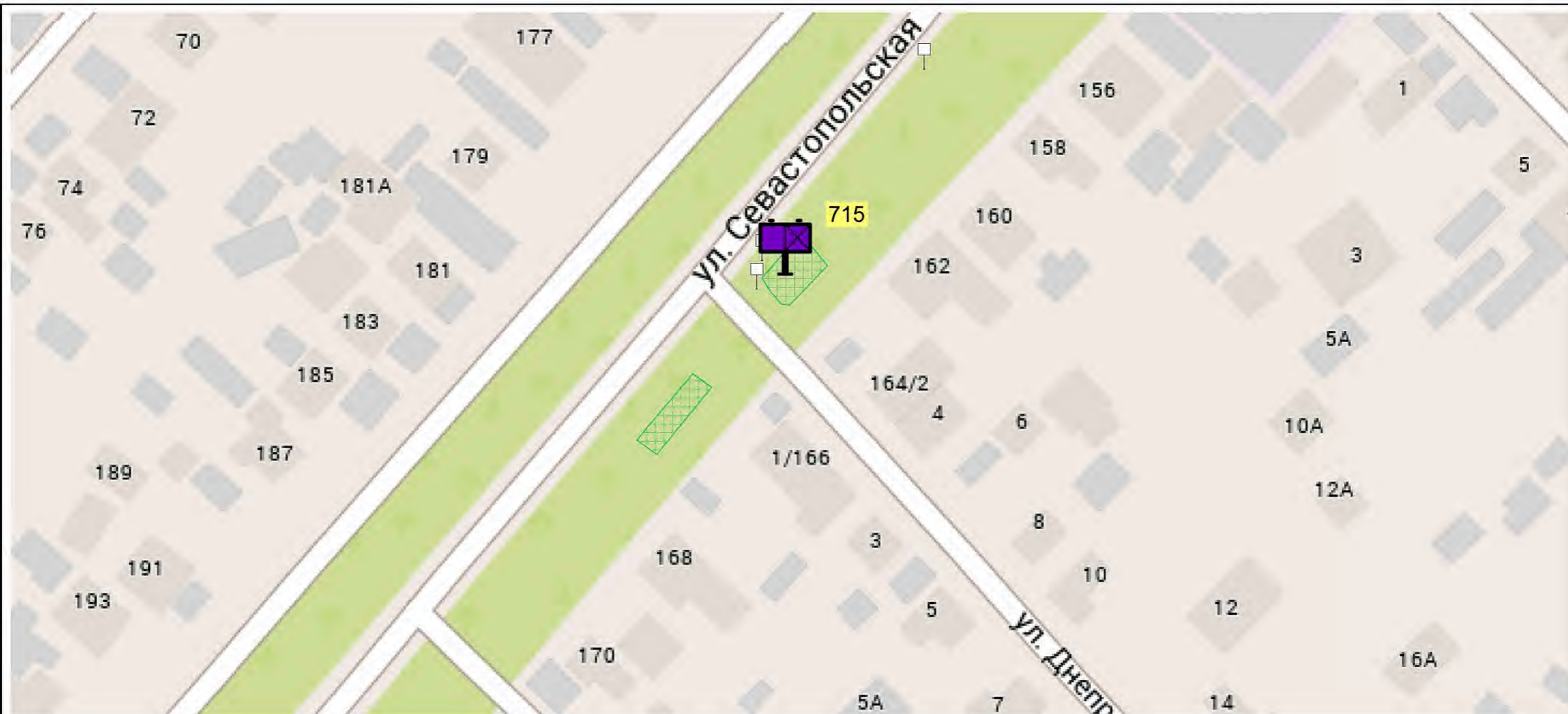

УСЛОВНЫЕ ОБОЗНАЧЕНИЯ



Щитовая конструкция большого формата, тип 1, внешние габариты: 3,4 x 6,4 м, односторонняя, общая площадь информационного поля 18,00 кв.м



Зоны возможного размещения рекламных конструкций



Здания



Газоны



Реки, ручьи



Светофоры



Дорожные знаки

Схема размещения рекламных конструкций на земельных участках независимо от форм собственности муниципального образования городской округ Симферополь Республики Крым

ул. Севастопольская

М 1: 1200

145

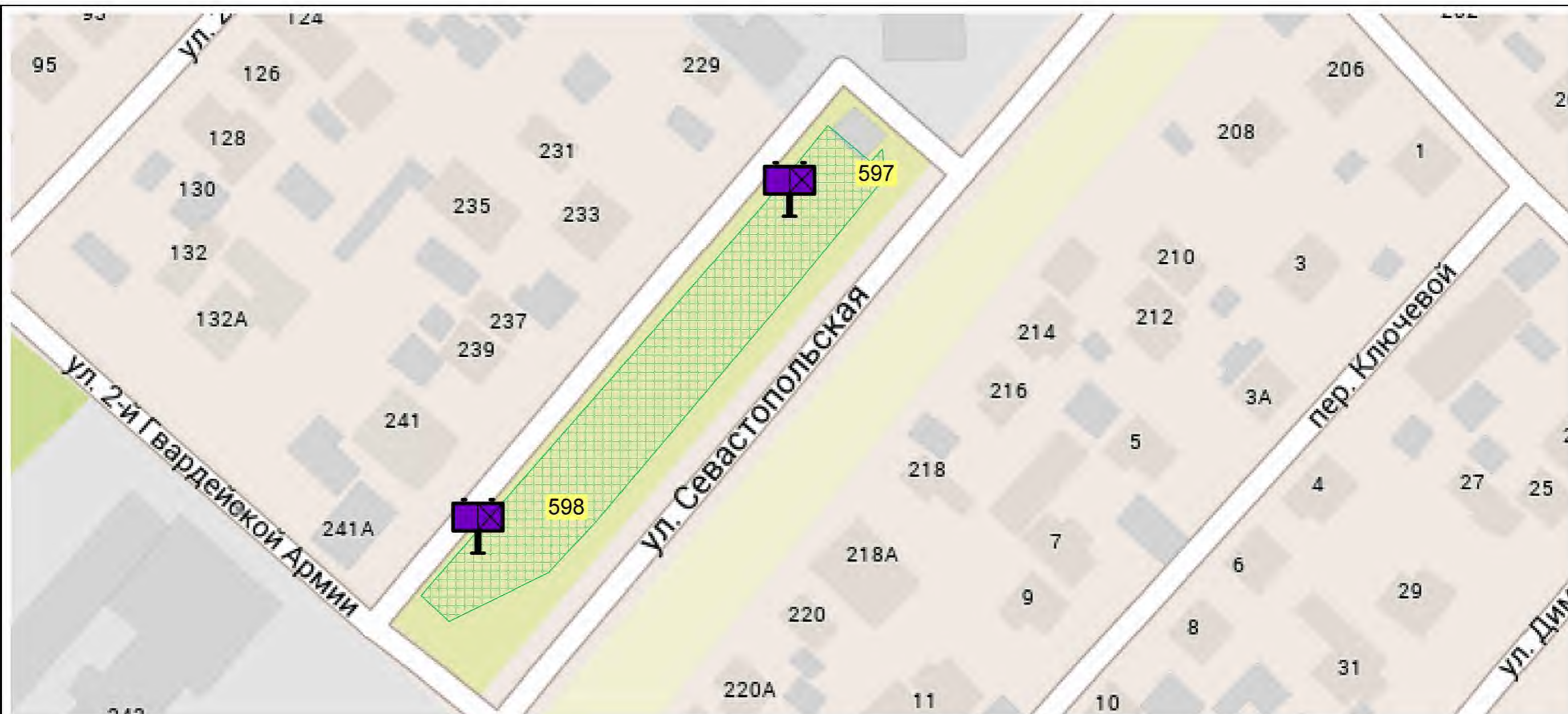

УСЛОВНЫЕ ОБОЗНАЧЕНИЯ



Щитовая конструкция большого формата, тип 1, внешние габариты: 3,4 x 6,4 м, односторонняя, общая площадь информационного поля 18,00 кв.м



Зоны возможного размещения рекламных конструкций



Здания



Газоны



Реки, ручьи



Светофоры



Дорожные знаки

Схема размещения рекламных конструкций на земельных участках независимо от форм собственности муниципального образования городской округ Симферополь Республики Крым

ул. Севастопольская

М 1: 1200

146

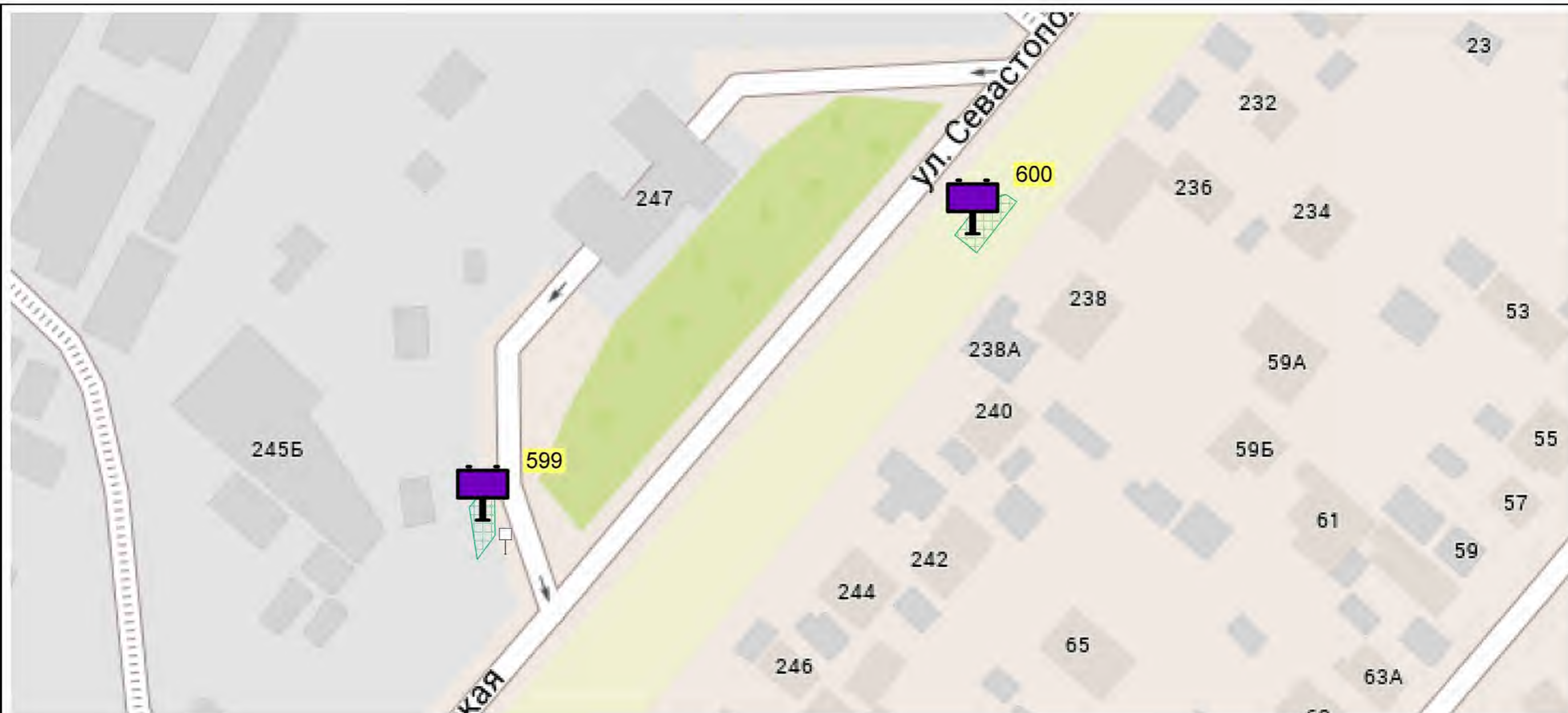

УСЛОВНЫЕ ОБОЗНАЧЕНИЯ



Щитовая конструкция большого формата, тип 1, внешние габариты: 3,4 x 6,4 м, двухсторонняя, общая площадь информационного поля 36,00 кв.м



Зоны возможного размещения рекламных конструкций



Здания



Газоны



Реки, ручьи



Светофоры



Дорожные знаки

Схема размещения рекламных конструкций на земельных участках независимо от форм собственности муниципального образования городской округ Симферополь Республики Крым

ул. Севастопольская

М 1: 1200

147

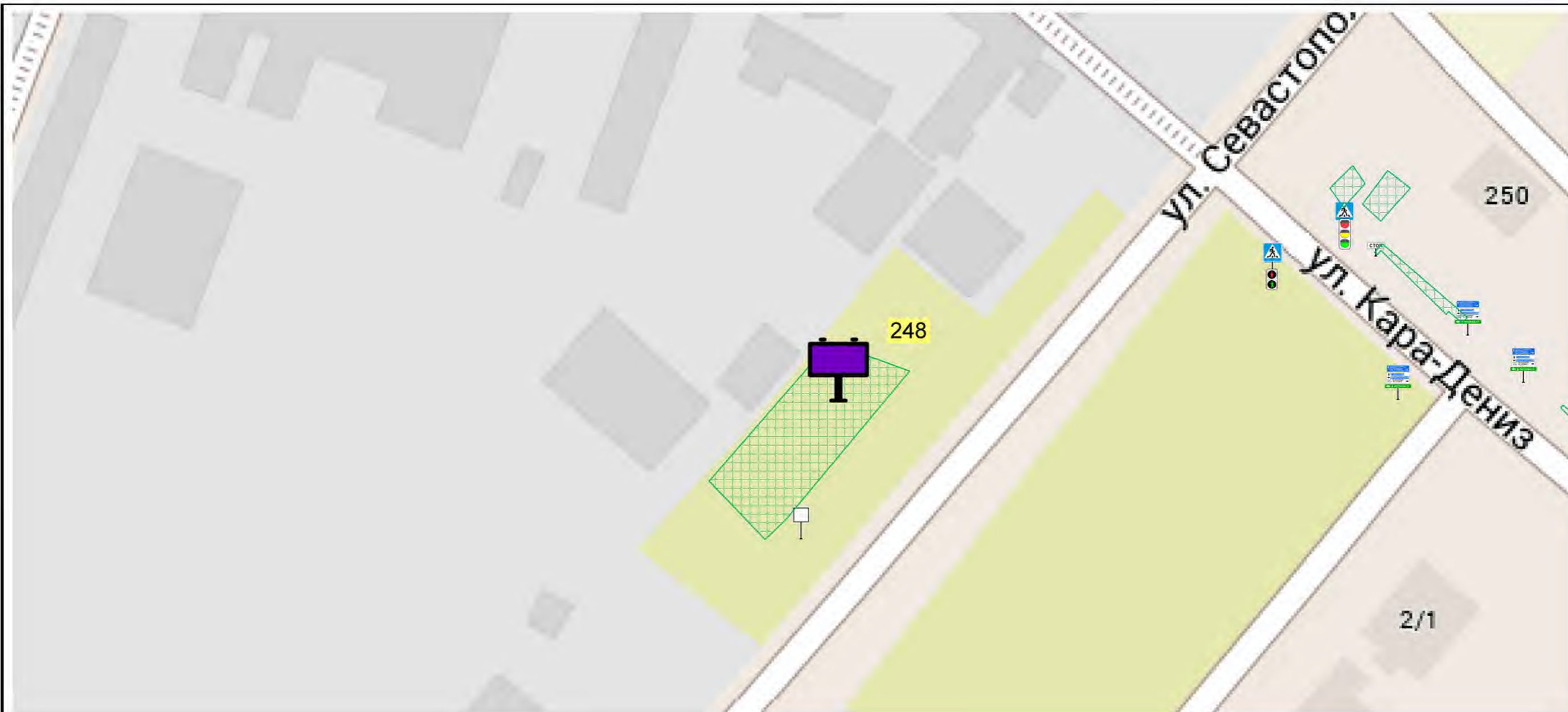

УСЛОВНЫЕ ОБОЗНАЧЕНИЯ



Щитовая конструкция большого формата, тип 1, внешние габариты: 3,4 x 6,4 м, двухсторонняя, общая площадь информационного поля 36,00 кв.м



Зоны возможного размещения рекламных конструкций



Здания



Газоны



Реки, ручьи



Светофоры



Дорожные знаки

Схема размещения рекламных конструкций на земельных участках независимо от форм собственности муниципального образования городской округ Симферополь Республики Крым

ул. Севастопольская

М 1: 1000

148

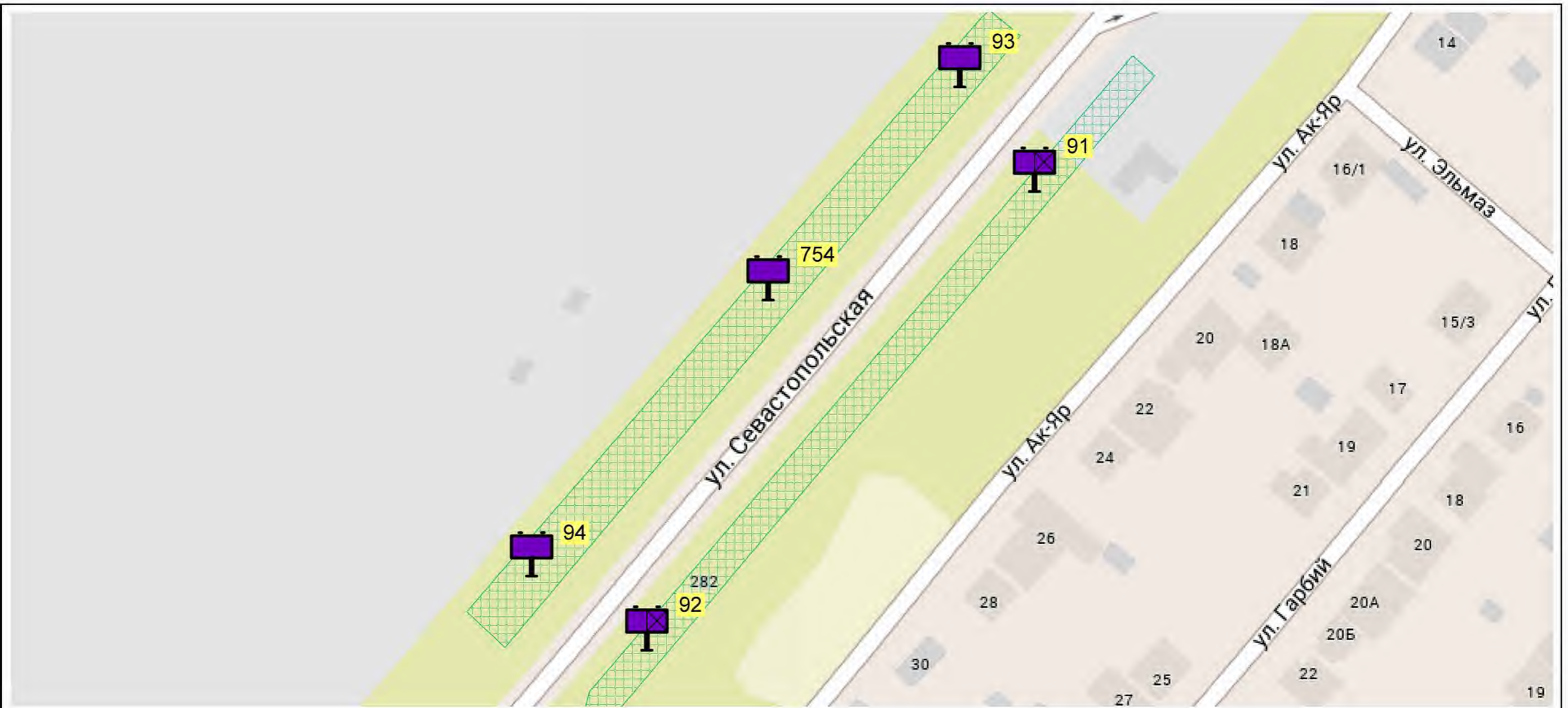

УСЛОВНЫЕ ОБОЗНАЧЕНИЯ

- | | | | | | |
|---|--|---|--|---|----------------|
|  | Щитовая конструкция большого формата, тип 1, внешние габариты: 3,4 x 6,4 м, односторонняя, общая площадь информационного поля 18,00 кв.м |  | Зоны возможного размещения рекламных конструкций |  | Светофоры |
|  | Щитовая конструкция большого формата, тип 1, внешние габариты: 3,4 x 6,4 м, двухсторонняя, общая площадь информационного поля 36,00 кв.м |  | Здания |  | Дорожные знаки |
| | |  | Газоны | | |
| | |  | Реки, ручьи | | |

Схема размещения рекламных конструкций на земельных участках независимо от форм собственности муниципального образования городской округ Симферополь Республики Крым

ул. Севастопольская

М 1: 1600

149

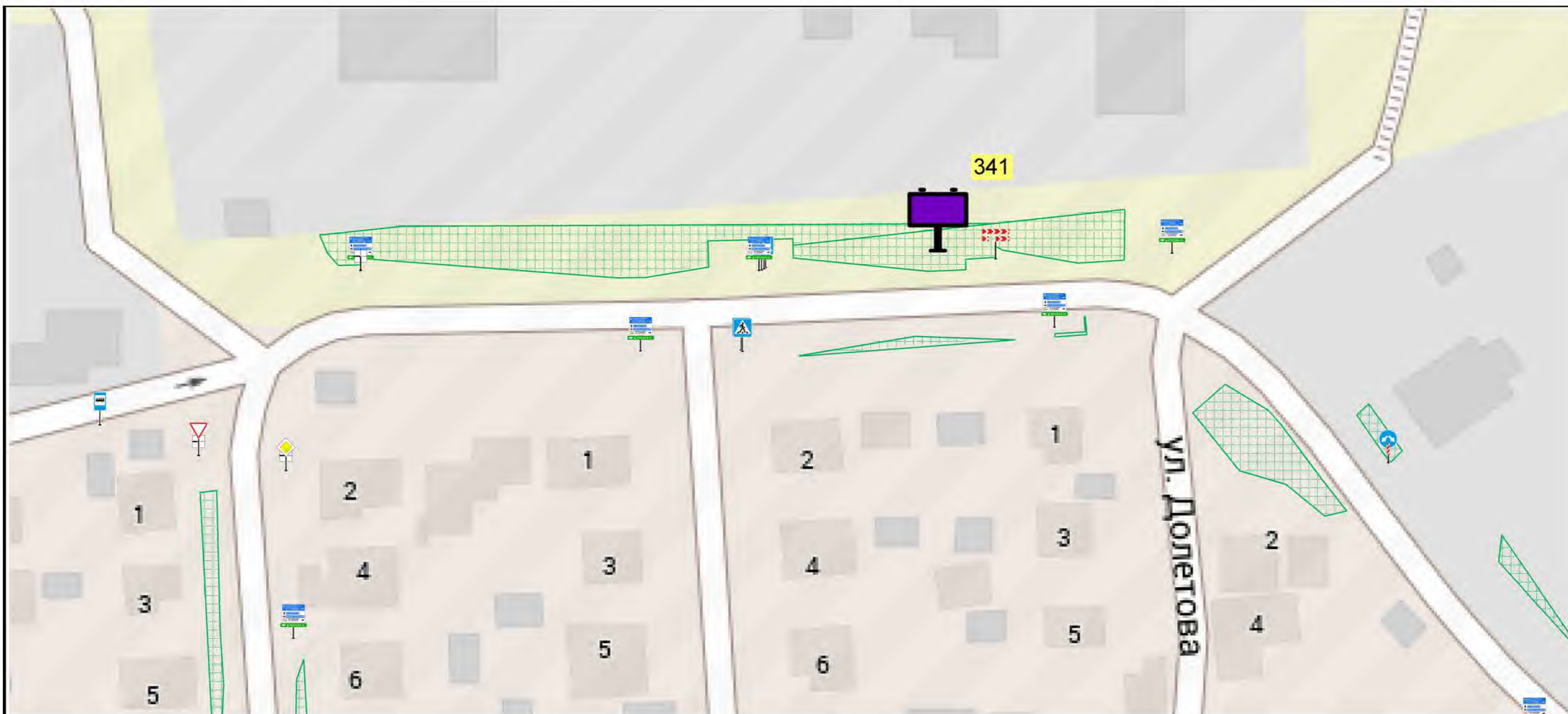

УСЛОВНЫЕ ОБОЗНАЧЕНИЯ



Щитовая конструкция большого формата, тип 1, внешние габариты: 3,4 x 6,4 м, двухсторонняя, общая площадь информационного поля 36,00 кв.м



Зоны возможного размещения рекламных конструкций



Светофоры



Здания



Дорожные знаки



Газоны



Реки, ручьи

Схема размещения рекламных конструкций на земельных участках независимо от форм собственности муниципального образования городской округ Симферополь Республики Крым

ул. Тарабукина

М 1:1000

150

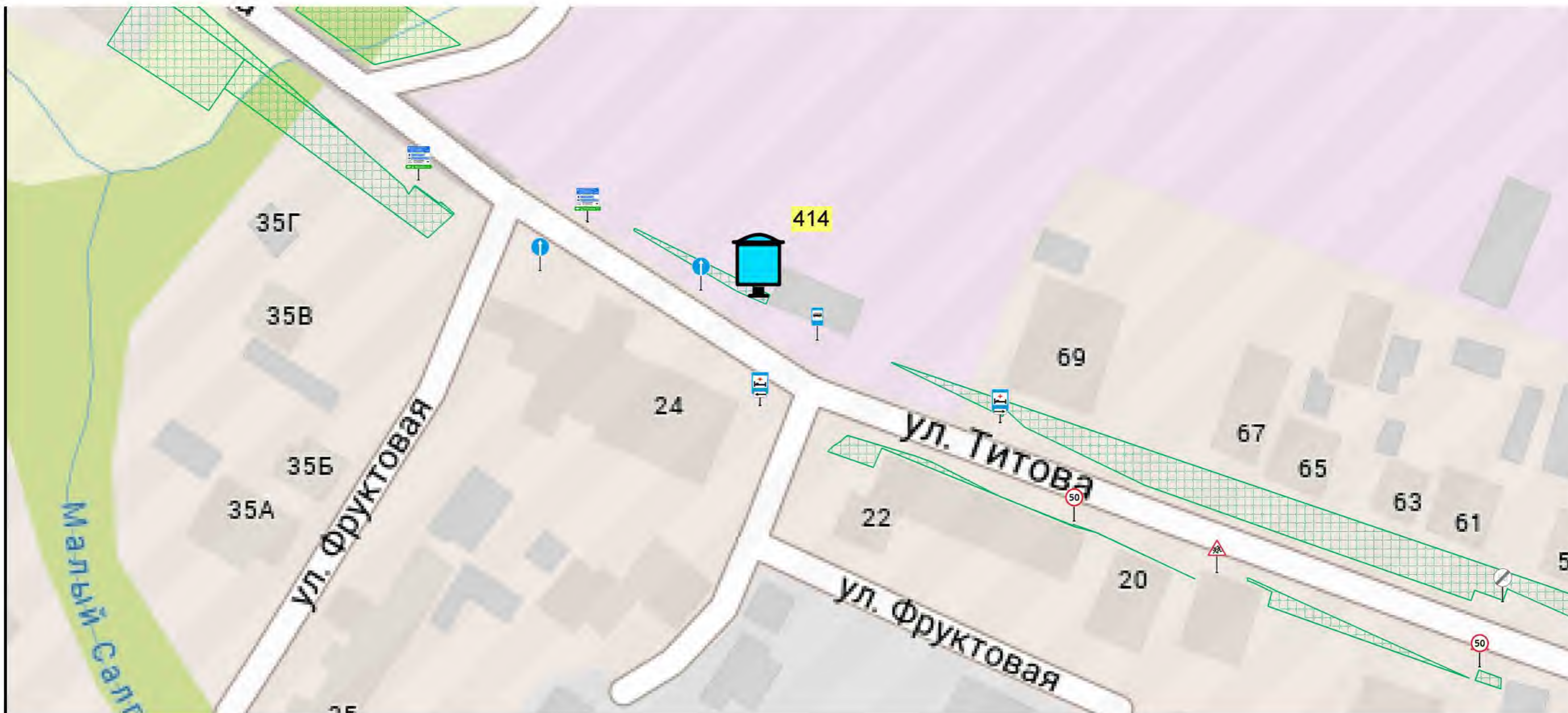

УСЛОВНЫЕ ОБОЗНАЧЕНИЯ



Щитовая конструкция малого формата на собственной опоре, тип 3, внешние габариты: 1,3 x 1,9 м, двухсторонняя, общая площадь информационного поля: 4,32 кв.м.



Зоны возможного размещения рекламных конструкций



Здания



Газоны



Реки, ручьи



Светофоры



Дорожные знаки

Схема размещения рекламных конструкций на земельных участках независимо от форм собственности муниципального образования городской округ Симферополь Республики Крым

ул. Титова

М 1:1000

151



УСЛОВНЫЕ ОБОЗНАЧЕНИЯ



Щитовая конструкция малого формата на собственной опоре, тип 3, внешние габариты: 1,3 x 1,9 м, двухсторонняя, общая площадь информационного поля 4,32 кв.м



Светодиодный экран большого формата, тип 1, внешние габариты: 3,4 x 6,4 м, односторонний, общая площадь информационного поля 18,00 кв.м



Щитовая конструкция среднего формата, тип 1, внешние габариты: 3,1 x 4,1 м, двухсторонняя, общая площадь информационного поля 19,98 кв.м



Зоны возможного размещения рекламных конструкций



Здания



Газоны



Реки, ручьи



Светофоры



Дорожные знаки

Схема размещения рекламных конструкций на земельных участках независимо от форм собственности муниципального образования городской округ Симферополь Республики Крым

ул. Толстого

М 1: 1500

152

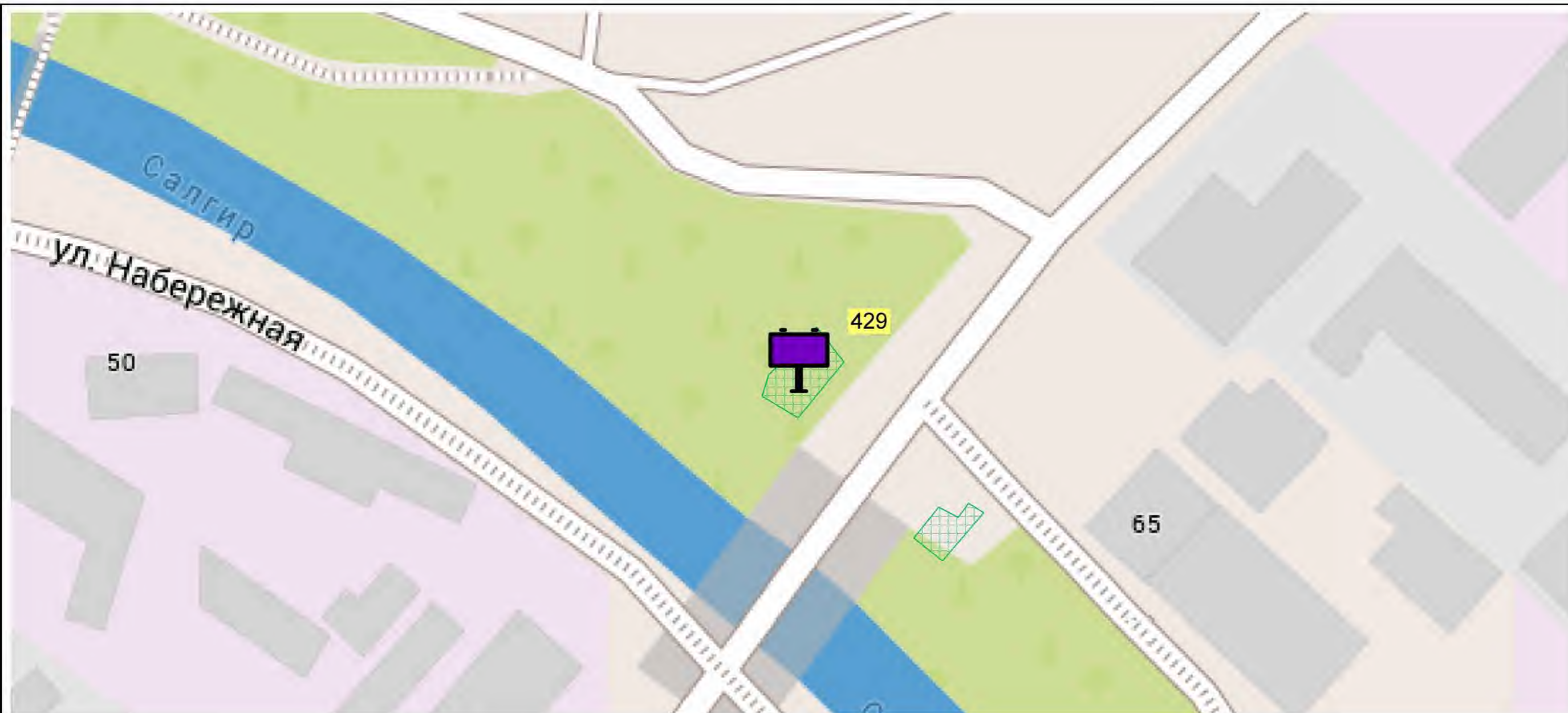

УСЛОВНЫЕ ОБОЗНАЧЕНИЯ



Щитовая конструкция большого формата, тип 1, внешние габариты: 3,4 x 6,4 м, двухсторонняя, общая площадь информационного поля 36,00 кв.м



Зоны возможного размещения рекламных конструкций



Здания



Газоны



Реки, ручьи



Светофоры



Дорожные знаки

Схема размещения рекламных конструкций на земельных участках независимо от форм собственности муниципального образования городской округ Симферополь Республики Крым

ул. Толстого

М 1: 1000

153

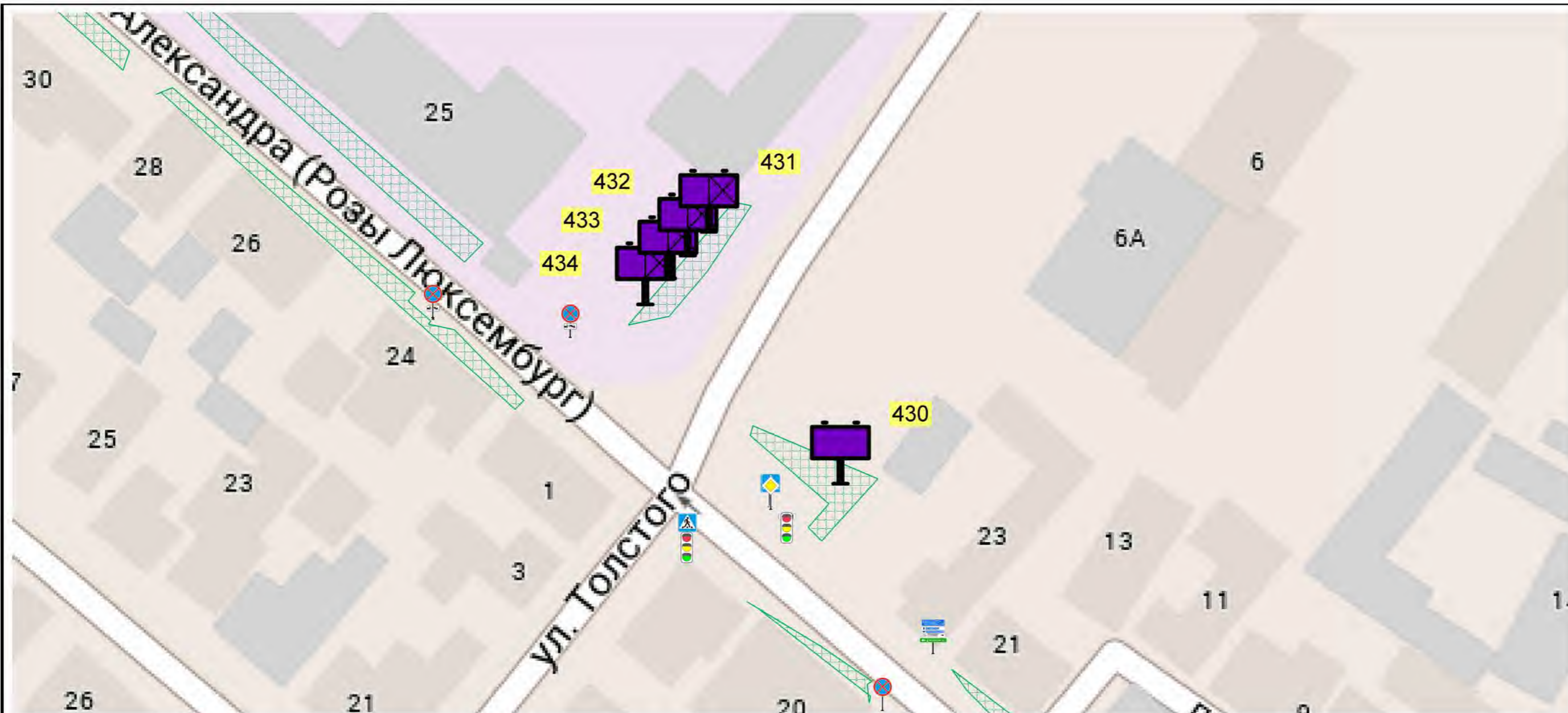

УСЛОВНЫЕ ОБОЗНАЧЕНИЯ



Щитовая конструкция большого формата, тип 1, внешние габариты: 3,4 x 6,4 м, односторонняя, общая площадь информационного поля 18,00 кв.м



Щитовая конструкция большого формата, тип 1, внешние габариты: 3,4 x 6,4 м, двухсторонняя, общая площадь информационного поля 36,00 кв.м



Зоны возможного размещения рекламных конструкций



Здания



Газоны



Реки, ручьи



Светофоры



Дорожные знаки

Схема размещения рекламных конструкций на земельных участках независимо от форм собственности муниципального образования городской округ Симферополь Республики Крым

ул. Толстого

М 1: 1000

154

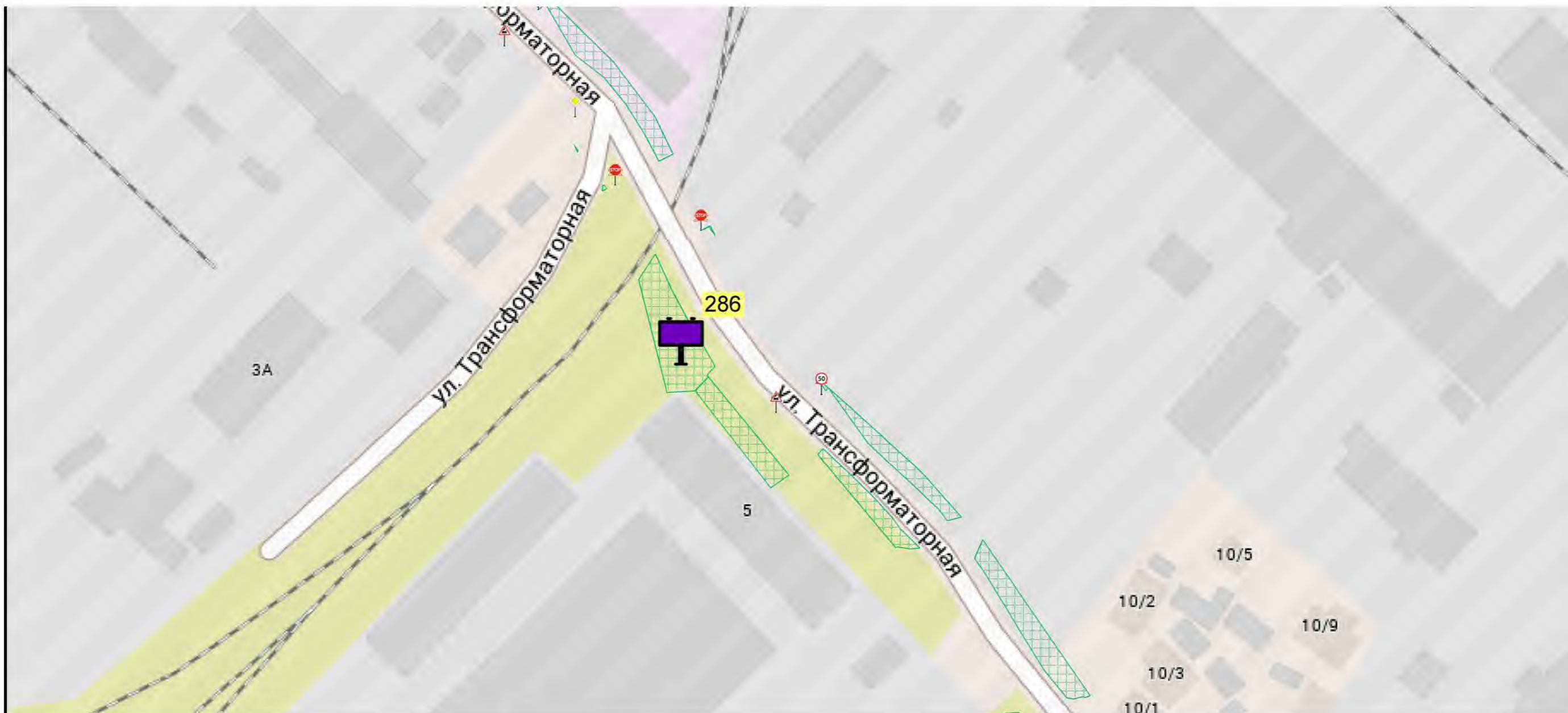

УСЛОВНЫЕ ОБОЗНАЧЕНИЯ



Щитовая конструкция большого формата, тип 1, внешние габариты: 3,4 x 6,4 м, двухсторонняя, общая площадь информационного поля: 36,0 кв.м.



Зоны возможного размещения рекламных конструкций



Светофоры



Здания



Дорожные знаки



Газоны



Реки, ручьи

Схема размещения рекламных конструкций на земельных участках независимо от форм собственности муниципального образования городской округ Симферополь Республики Крым

ул. Трансформаторная

М 1:1500

155

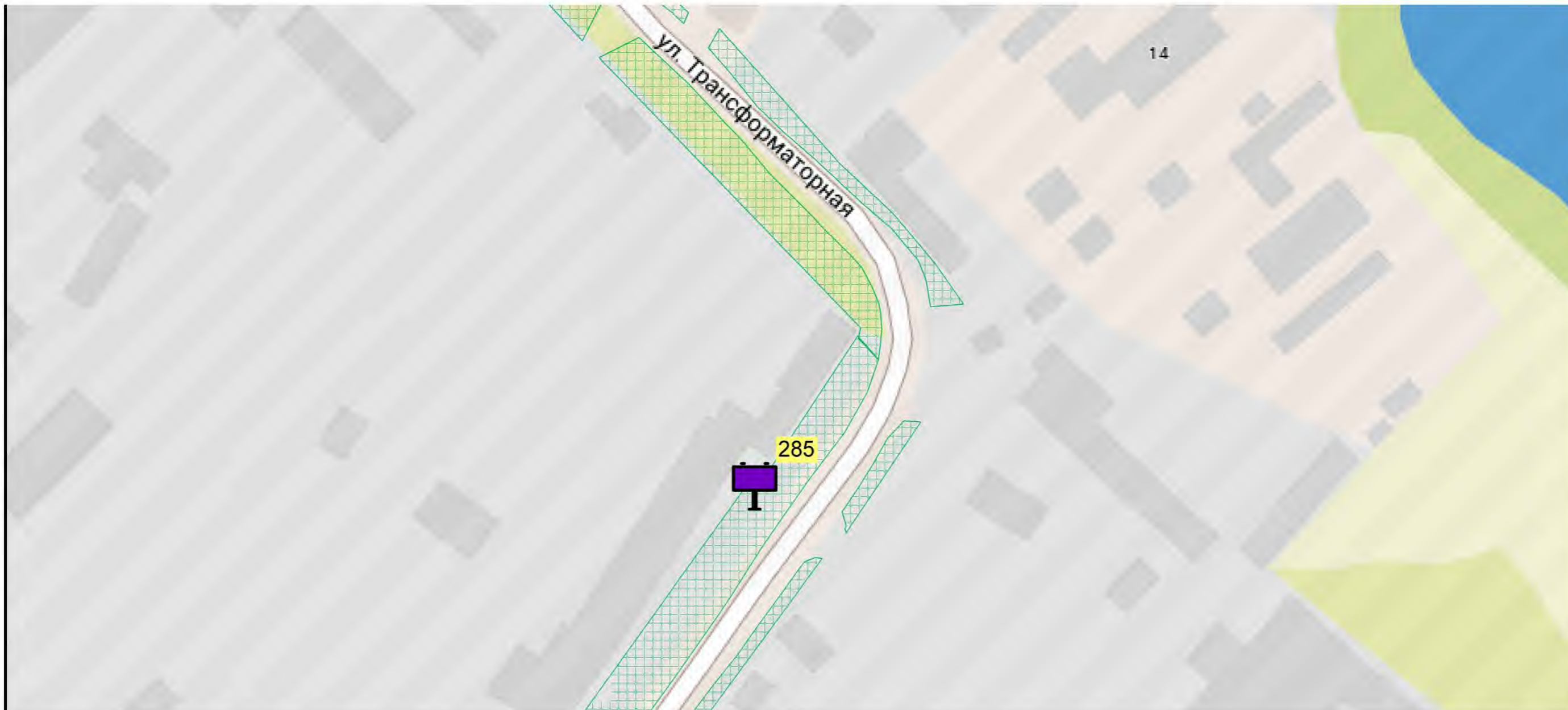

УСЛОВНЫЕ ОБОЗНАЧЕНИЯ



Щитовая конструкция большого формата, тип 1, внешние габариты: 3,4 x 6,4 м, двухсторонняя, общая площадь информационного поля: 36,0 кв.м.



Зоны возможного размещения рекламных конструкций



Светофоры



Здания



Дорожные знаки



Газоны



Реки, ручьи

Схема размещения рекламных конструкций на земельных участках независимо от форм собственности муниципального образования городской округ Симферополь Республики Крым

ул. Трансформаторная

М 1:1500

156

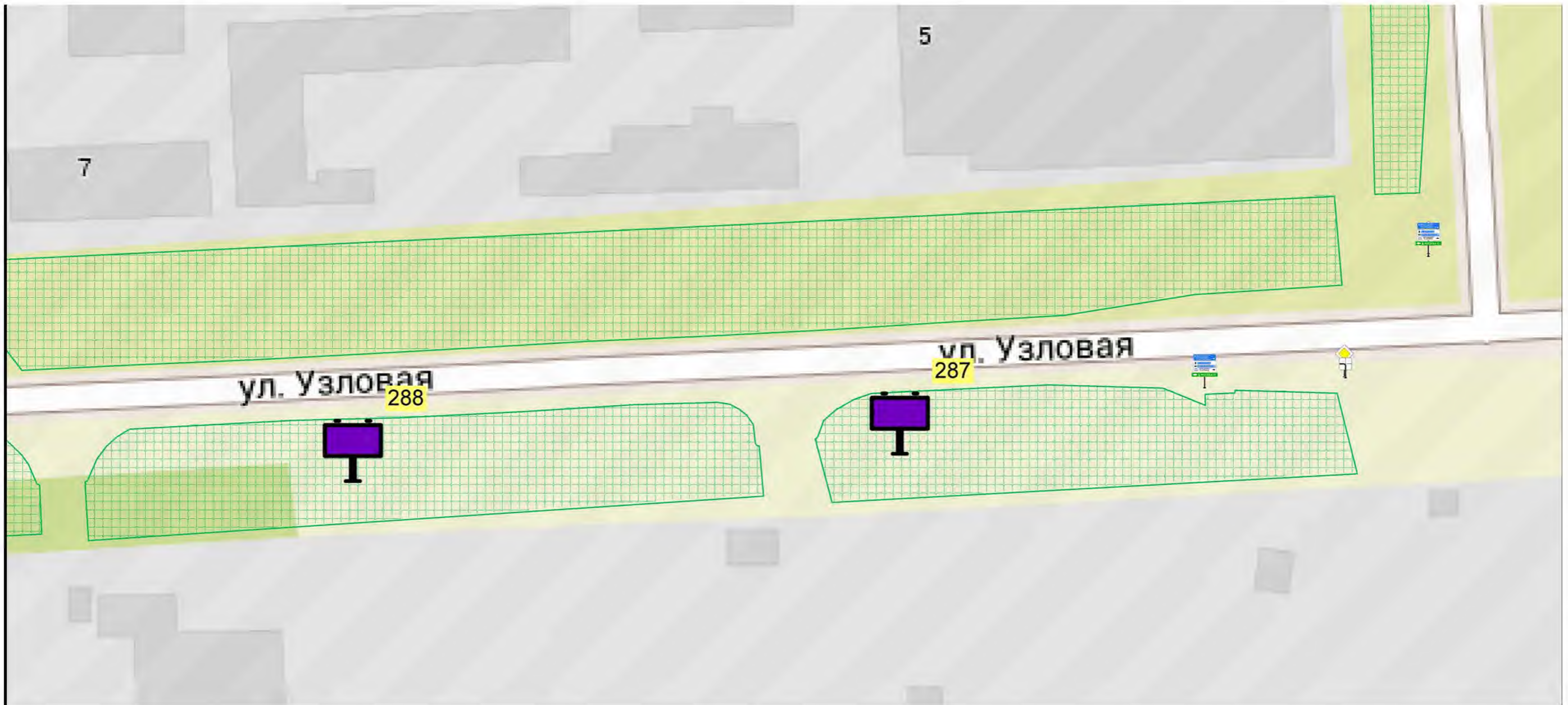

УСЛОВНЫЕ ОБОЗНАЧЕНИЯ



Щитовая конструкция большого формата, тип 1, внешние габариты: 3,4 x 6,4 м, двухсторонняя, общая площадь информационного поля: 36,0 кв.м.



Зоны возможного размещения рекламных конструкций



Светофоры



Здания



Дорожные знаки



Газоны



Реки, ручьи

Схема размещения рекламных конструкций на земельных участках независимо от форм собственности муниципального образования городской округ Симферополь Республики Крым

ул. Узловая

М 1:1000

157

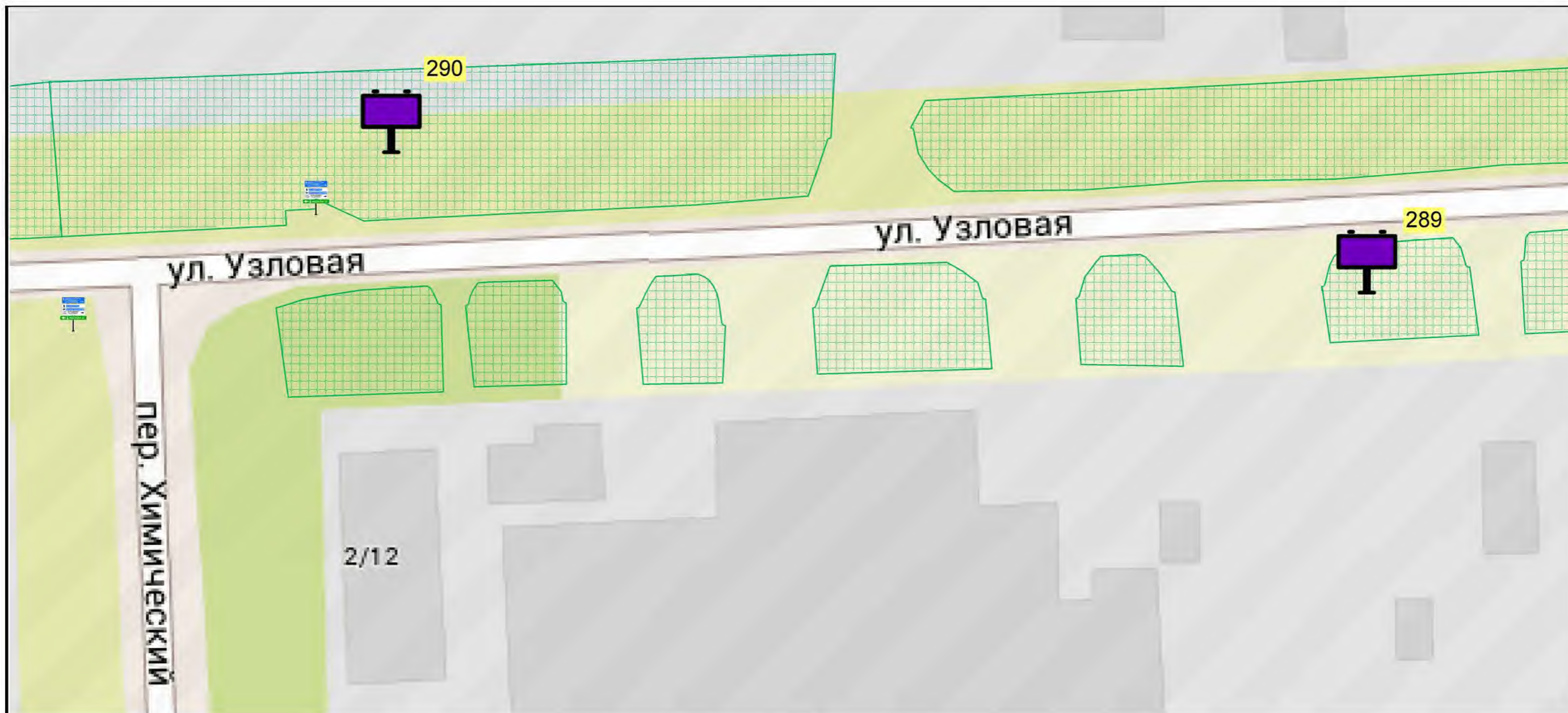

УСЛОВНЫЕ ОБОЗНАЧЕНИЯ



Щитовая конструкция большого формата, тип 1, внешние габариты: 3,4 x 6,4 м, двухсторонняя, общая площадь информационного поля 36,00 кв.м



Зоны возможного размещения рекламных конструкций



Светофоры



Здания



Дорожные знаки



Газоны



Реки, ручьи

Схема размещения рекламных конструкций на земельных участках независимо от форм собственности муниципального образования городской округ Симферополь Республики Крым

ул. Узловая

М 1:1000

158

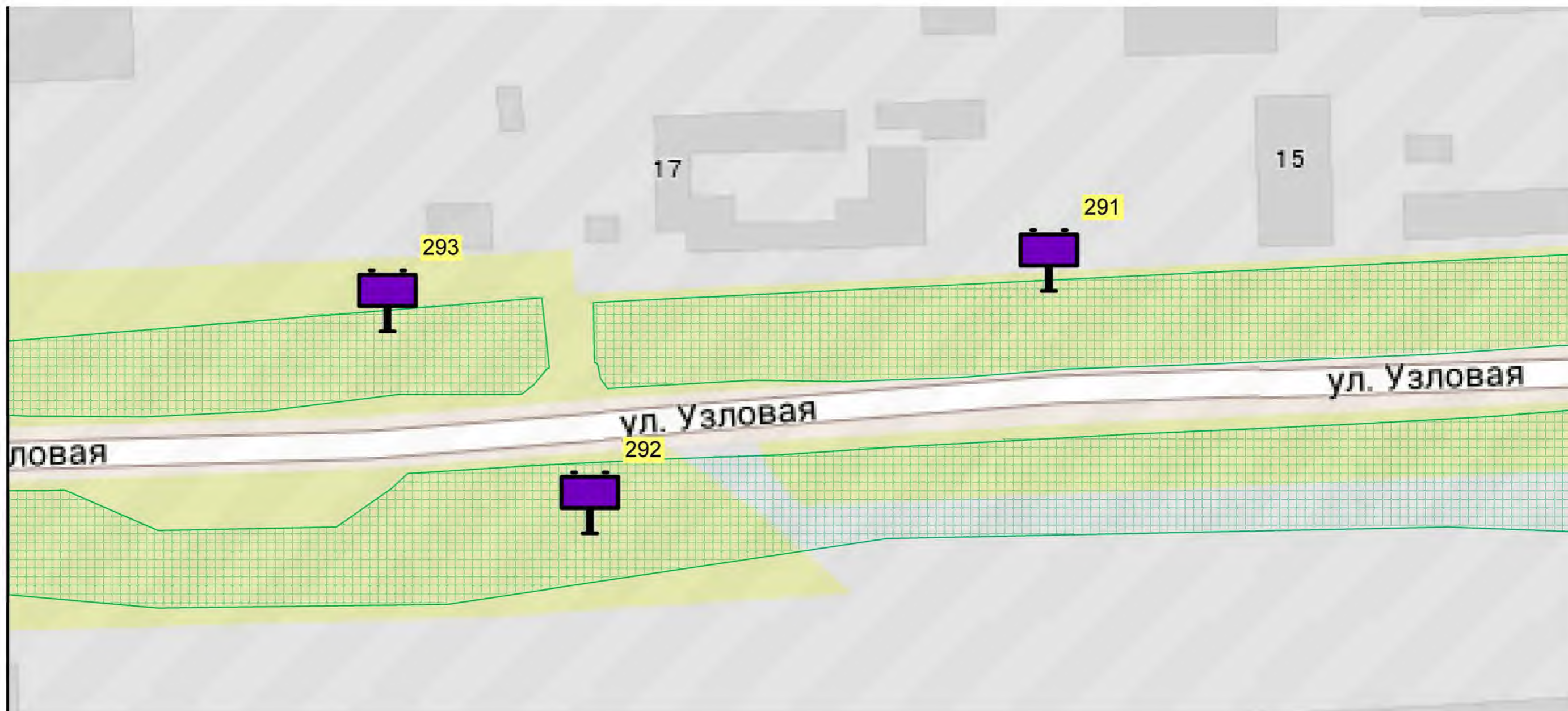

УСЛОВНЫЕ ОБОЗНАЧЕНИЯ



Щитовая конструкция большого формата, тип 1, внешние габариты: 3,4 x 6,4 м, двухсторонняя, общая площадь информационного поля: 36,0 кв.м.



Зоны возможного размещения рекламных конструкций



Светофоры



Здания



Дорожные знаки



Газоны



Реки, ручьи

Схема размещения рекламных конструкций на земельных участках независимо от форм собственности муниципального образования городской округ Симферополь Республики Крым

ул. Узловая

М 1:1000

159

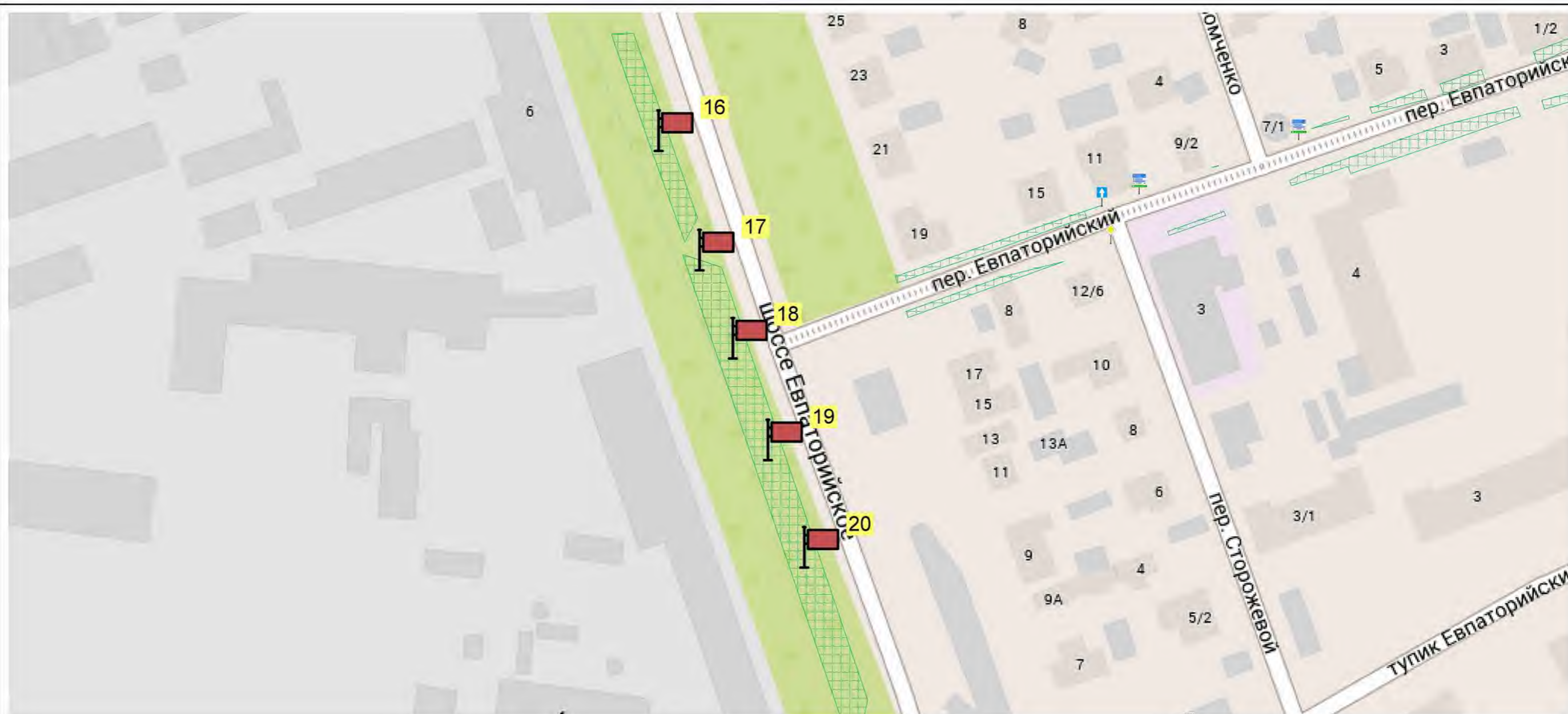

УСЛОВНЫЕ ОБОЗНАЧЕНИЯ



Панель-кронштейн на собственной опоре, внешние габариты: 1,3 x 1,9 м, двухсторонний, общая площадь информационного поля 4,32 кв.м



Зоны возможного размещения рекламных конструкций



Здания



Газоны



Реки, ручьи



Светофоры



Дорожные знаки

Схема размещения рекламных конструкций на земельных участках независимо от форм собственности муниципального образования городской округ Симферополь Республики Крым

Евпаторийское шоссе

М 1: 1700

160

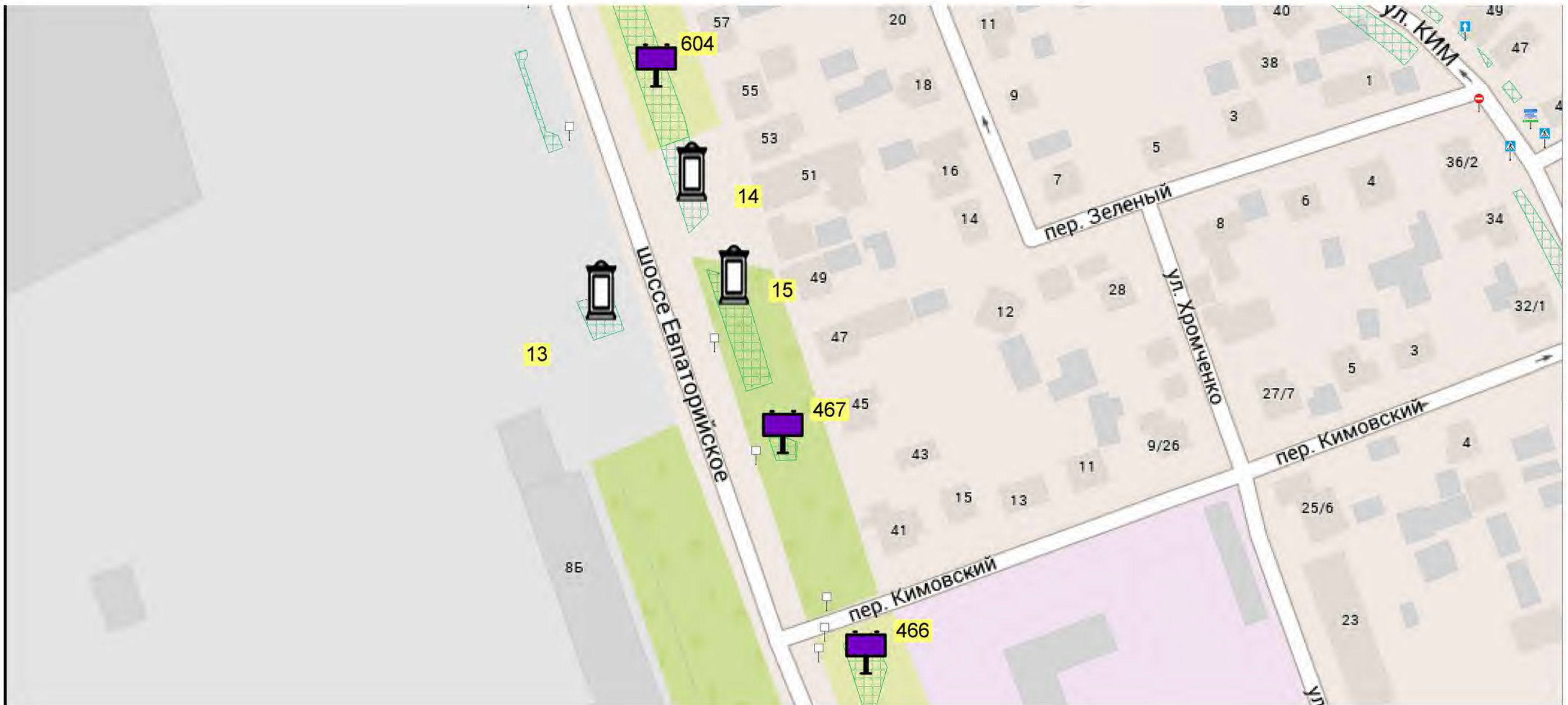

УСЛОВНЫЕ ОБОЗНАЧЕНИЯ



Щитовая конструкция большого формата, тип 1, внешние габариты: 3,4 x 6,4 м, двухсторонняя, общая площадь информационного поля 36,00 кв.м.



Тумба, внешние габариты: 1,75 x 3,45 м, трехсторонняя, общая площадь информационного поля 12,60 кв.м.



Зоны возможного размещения рекламных конструкций



Здания



Газоны



Реки, ручьи



Светофоры



Дорожные знаки

Схема размещения рекламных конструкций на земельных участках независимо от форм собственности муниципального образования городской округ Симферополь Республики Крым

Евпаторийское шоссе

М 1:1700

161

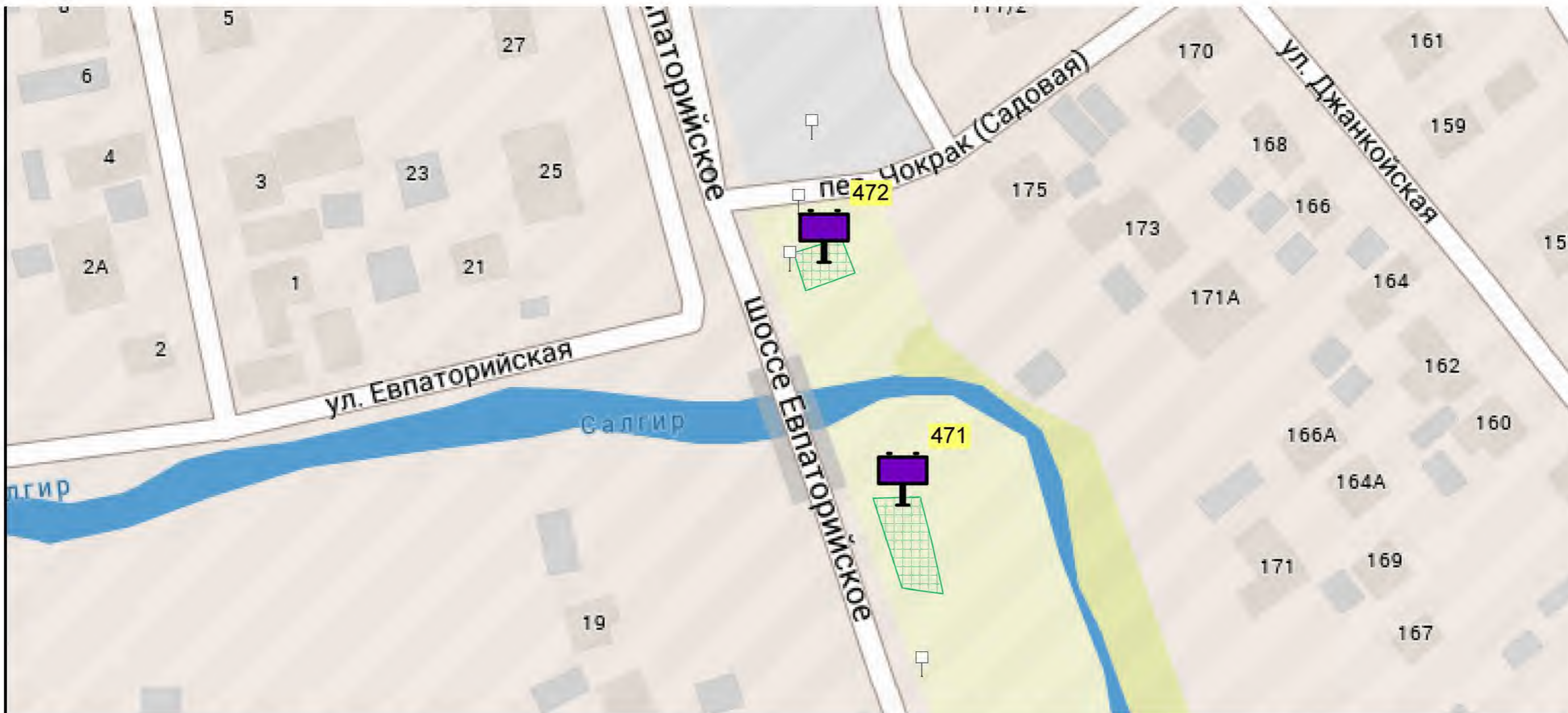

УСЛОВНЫЕ ОБОЗНАЧЕНИЯ



Щитовая конструкция большого формата, тип 1, внешние габариты: 3,4 x 6,4 м, двухсторонняя, общая площадь информационного поля: 36,0 кв.м.



Зоны возможного размещения рекламных конструкций



Здания



Газоны



Реки, ручьи



Светофоры



Дорожные знаки

Схема размещения рекламных конструкций на земельных участках независимо от форм собственности муниципального образования городской округ Симферополь Республики Крым

Евпаторийское шоссе

М 1:1250

162

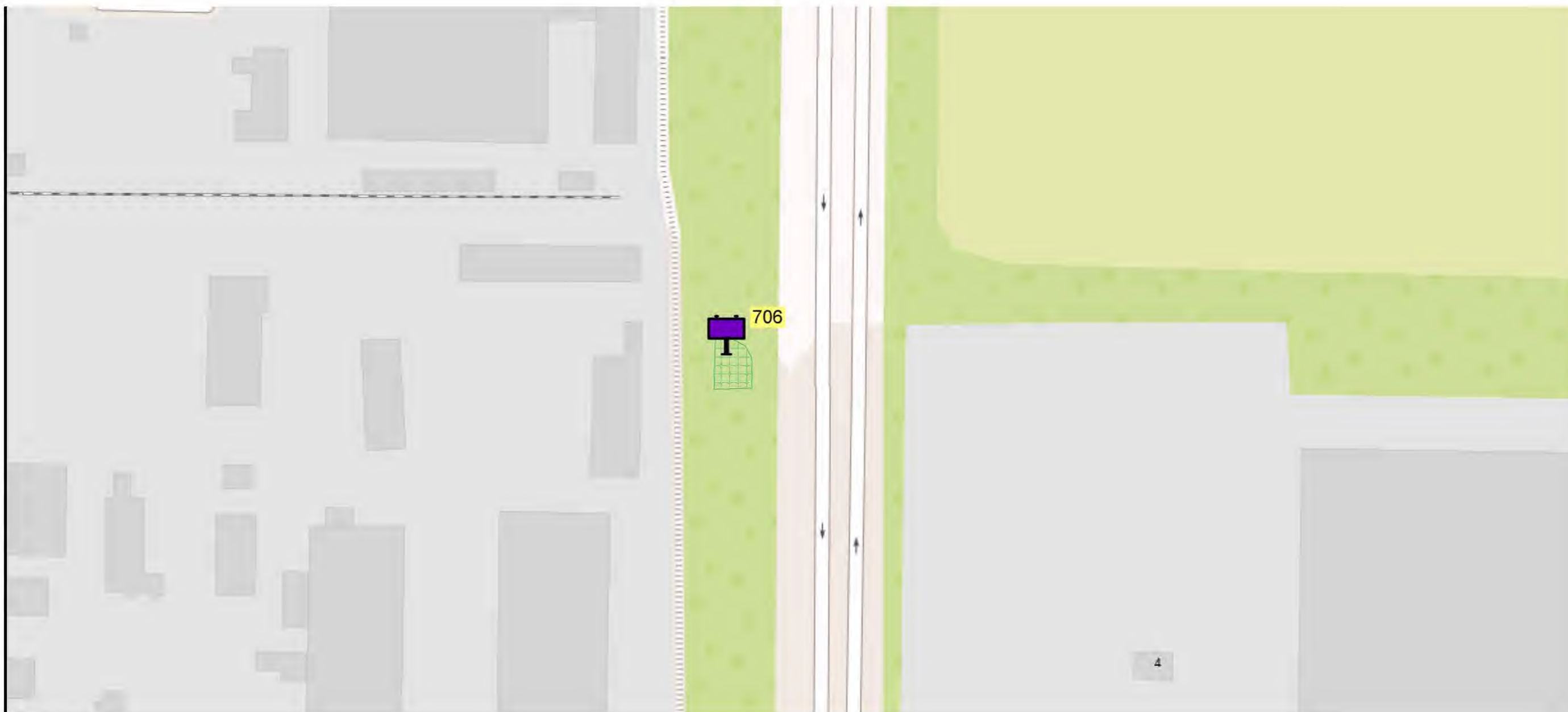

УСЛОВНЫЕ ОБОЗНАЧЕНИЯ



Щитовая конструкция большого формата, тип 1, внешние габариты: 3,4 x 6,4 м, двухсторонняя, общая площадь информационного поля 36,00 кв.м.



Зоны возможного размещения рекламных конструкций



Здания



Газоны



Реки, ручьи



Светофоры



Дорожные знаки

Схема размещения рекламных конструкций на земельных участках независимо от форм собственности муниципального образования городской округ Симферополь Республики Крым

Московское шоссе

М 1:2000

163

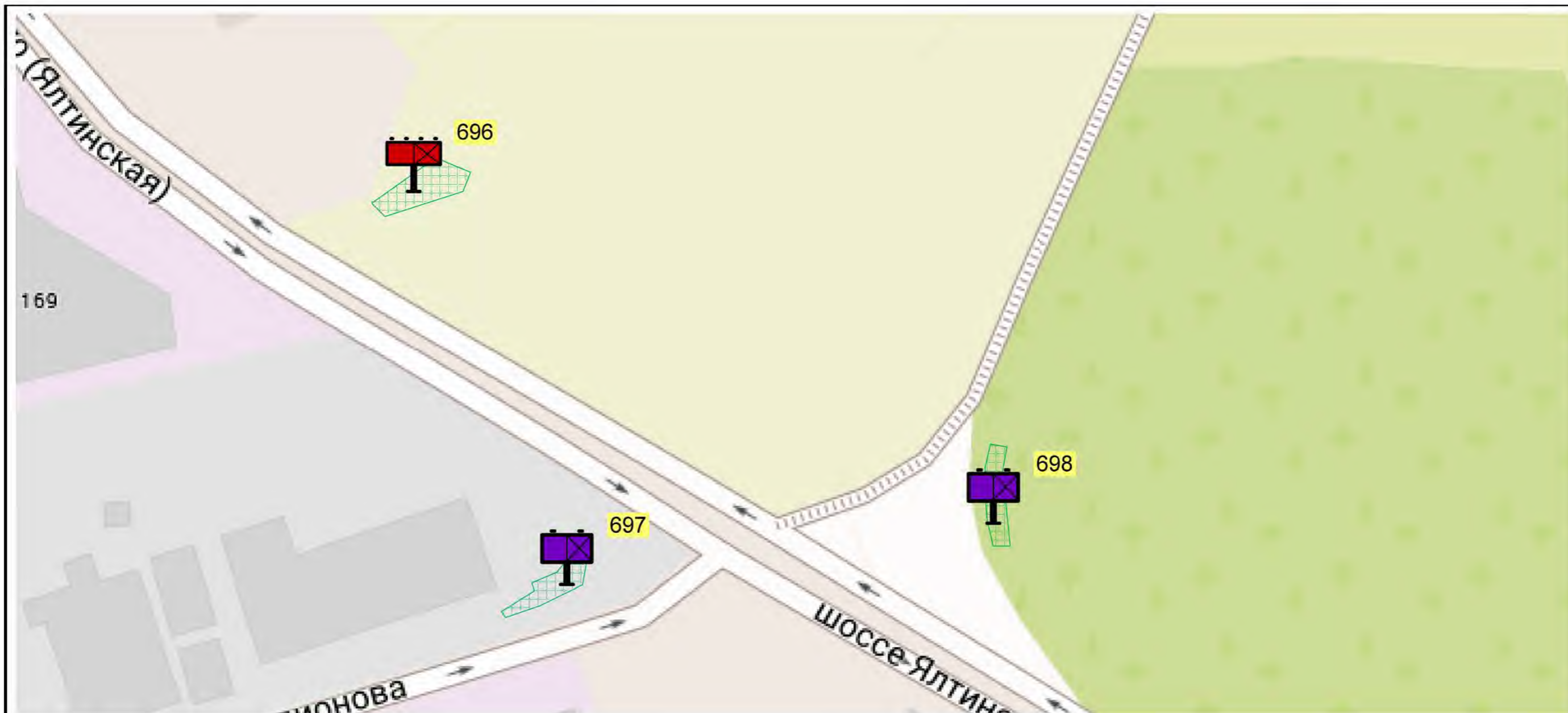

УСЛОВНЫЕ ОБОЗНАЧЕНИЯ

- | | | | | | |
|---|--|---|--|---|----------------|
|  | Щитовая конструкция большого формата, тип 1, внешние габариты: 3,4 x 6,4 м, односторонняя, общая площадь информационного поля 18,00 кв.м |  | Зоны возможного размещения рекламных конструкций |  | Светофоры |
|  | Щитовая конструкция сверхбольшого формата, тип 1, внешние габариты: 3,4 x 12,4 м, односторонняя, общая площадь информационного поля 36,00 кв.м |  | Здания |  | Дорожные знаки |
| | |  | Газоны | | |
| | |  | Реки, ручьи | | |

Схема размещения рекламных конструкций на земельных участках независимо от форм собственности муниципального образования городской округ Симферополь Республики Крым

Ялтинское шоссе

М 1: 1200

164

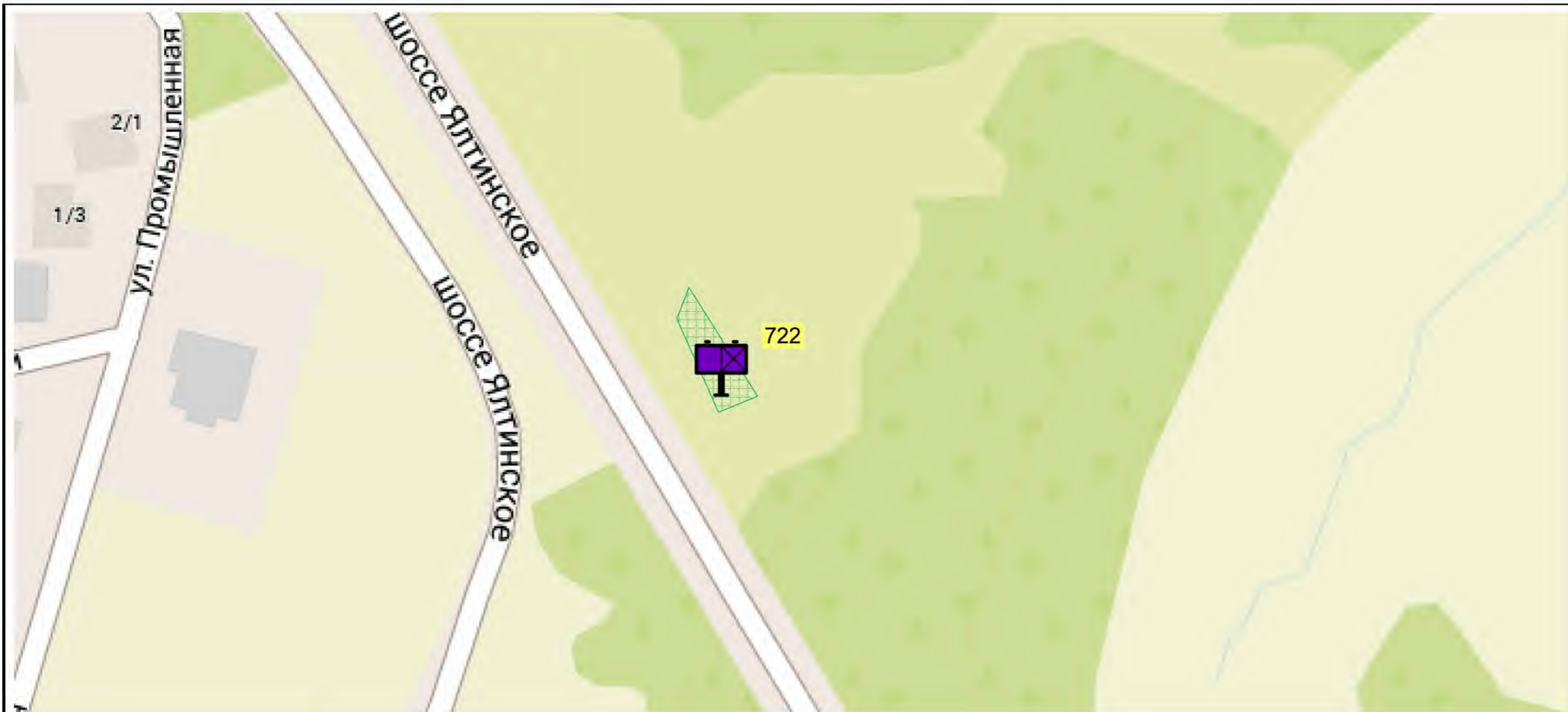

УСЛОВНЫЕ ОБОЗНАЧЕНИЯ



Щитовая конструкция большого формата, тип 1, внешние габариты: 3,4 x 6,4 м, односторонняя, общая площадь информационного поля 18,00 кв.м



Зоны возможного размещения рекламных конструкций



Здания



Газоны



Реки, ручьи



Светофоры



Дорожные знаки

Схема размещения рекламных конструкций на земельных участках независимо от форм собственности муниципального образования городской округ Симферополь Республики Крым

Ялтинское шоссе

М 1: 1200

165

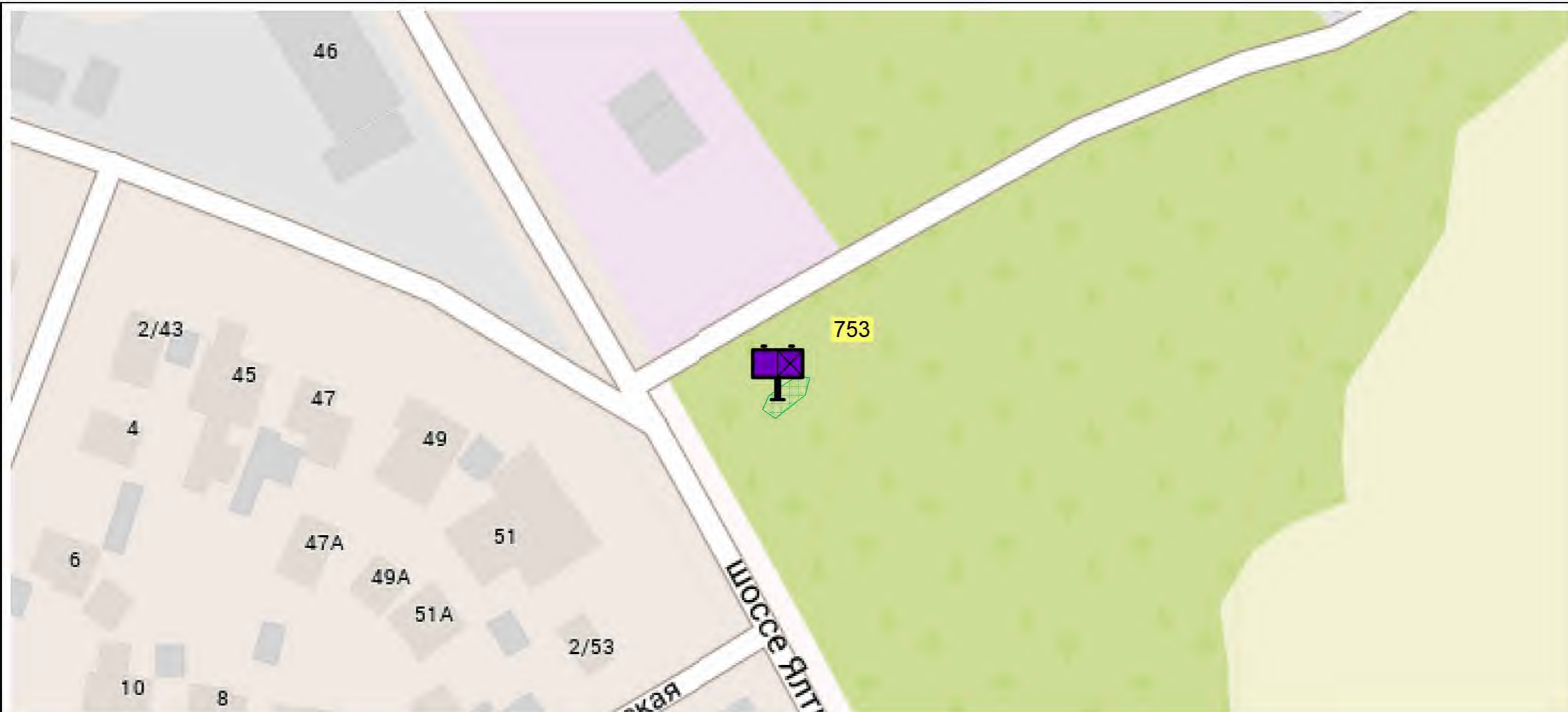

УСЛОВНЫЕ ОБОЗНАЧЕНИЯ



Щитовая конструкция большого формата, тип 1, внешние габариты: 3,4 x 6,4 м, односторонняя, общая площадь информационного поля 18,00 кв.м



Зоны возможного размещения рекламных конструкций



Здания



Газоны



Реки, ручьи



Светофоры



Дорожные знаки

Схема размещения рекламных конструкций на земельных участках независимо от форм собственности муниципального образования городской округ Симферополь Республики Крым

Ялтинское шоссе

М 1: 1200

166

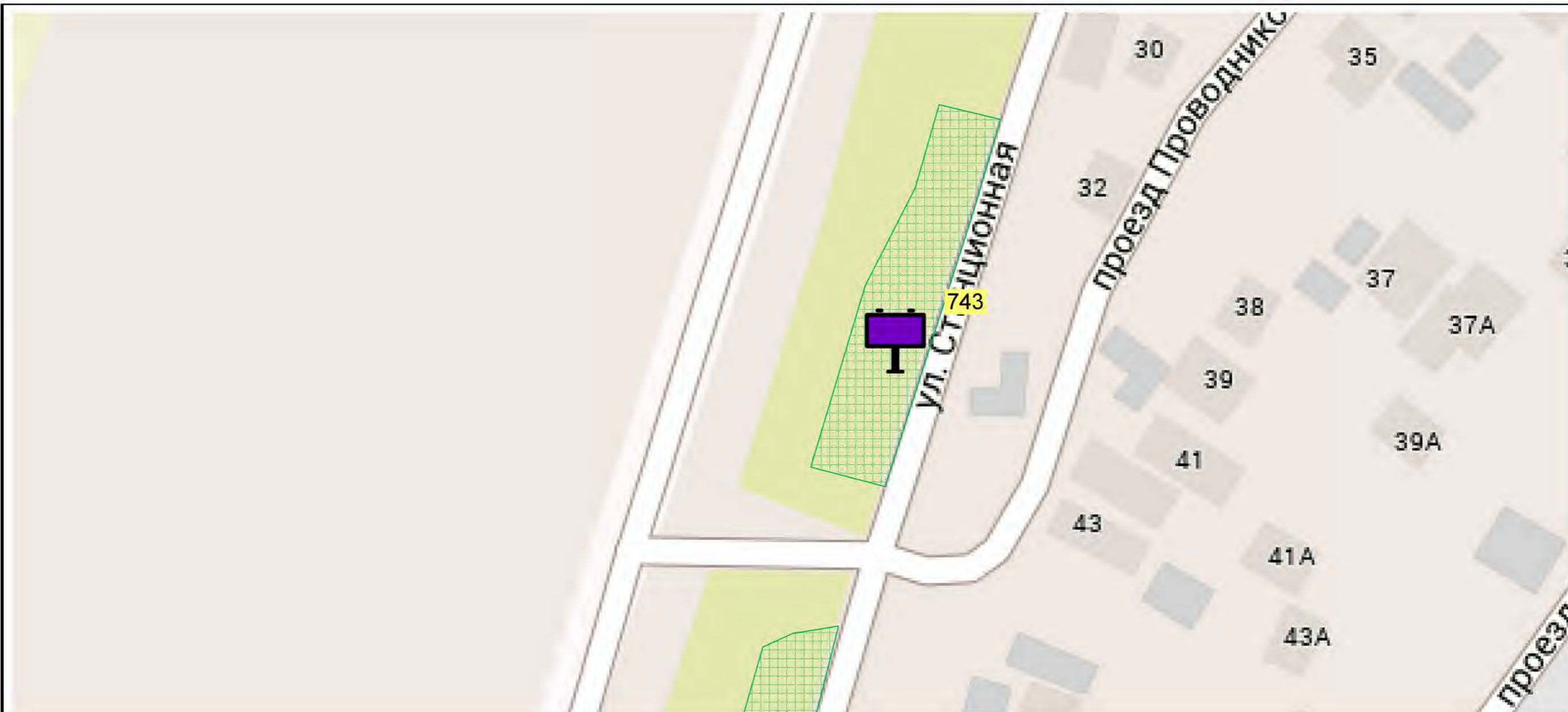

УСЛОВНЫЕ ОБОЗНАЧЕНИЯ



Щитовая конструкция большого формата, тип 1, внешние габариты: 3,4 x 6,4 м, двухсторонняя, общая площадь информационного поля 36,00 кв.м



Зоны возможного размещения рекламных конструкций



Здания



Газоны



Реки, ручьи



Светофоры



Дорожные знаки

Схема размещения рекламных конструкций на земельных участках независимо от форм собственности муниципального образования городской округ Симферополь Республики Крым

объездная дорога Николаевка – Евпатория

М 1: 1000

167

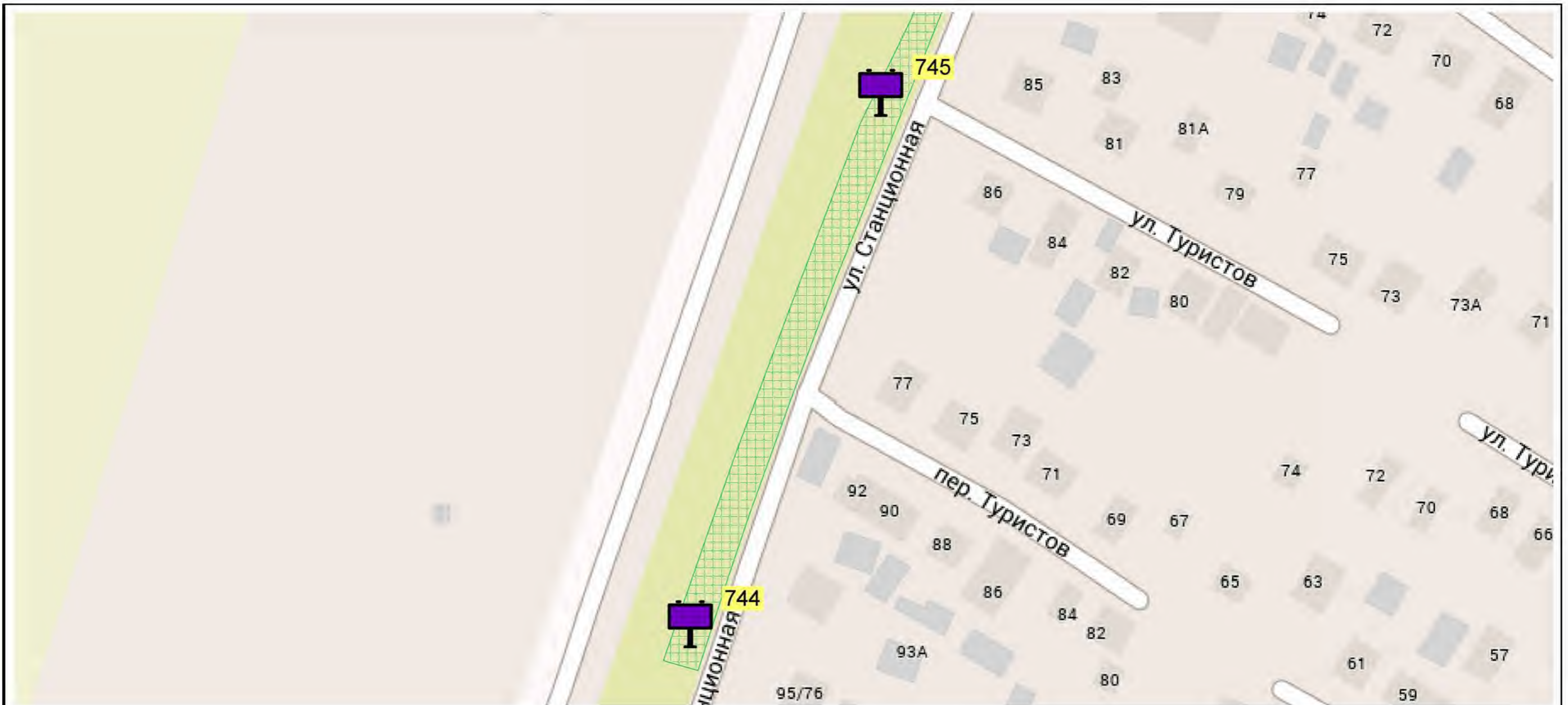

УСЛОВНЫЕ ОБОЗНАЧЕНИЯ



Щитовая конструкция большого формата, тип 1, внешние габариты: 3,4 x 6,4 м, двухсторонняя, общая площадь информационного поля 36,00 кв.м



Зоны возможного размещения рекламных конструкций



Здания



Газоны



Реки, ручьи



Светофоры



Дорожные знаки

Схема размещения рекламных конструкций на земельных участках независимо от форм собственности муниципального образования городской округ Симферополь Республики Крым

объездная дорога Николаевка – Евпатория

М 1: 1500

168

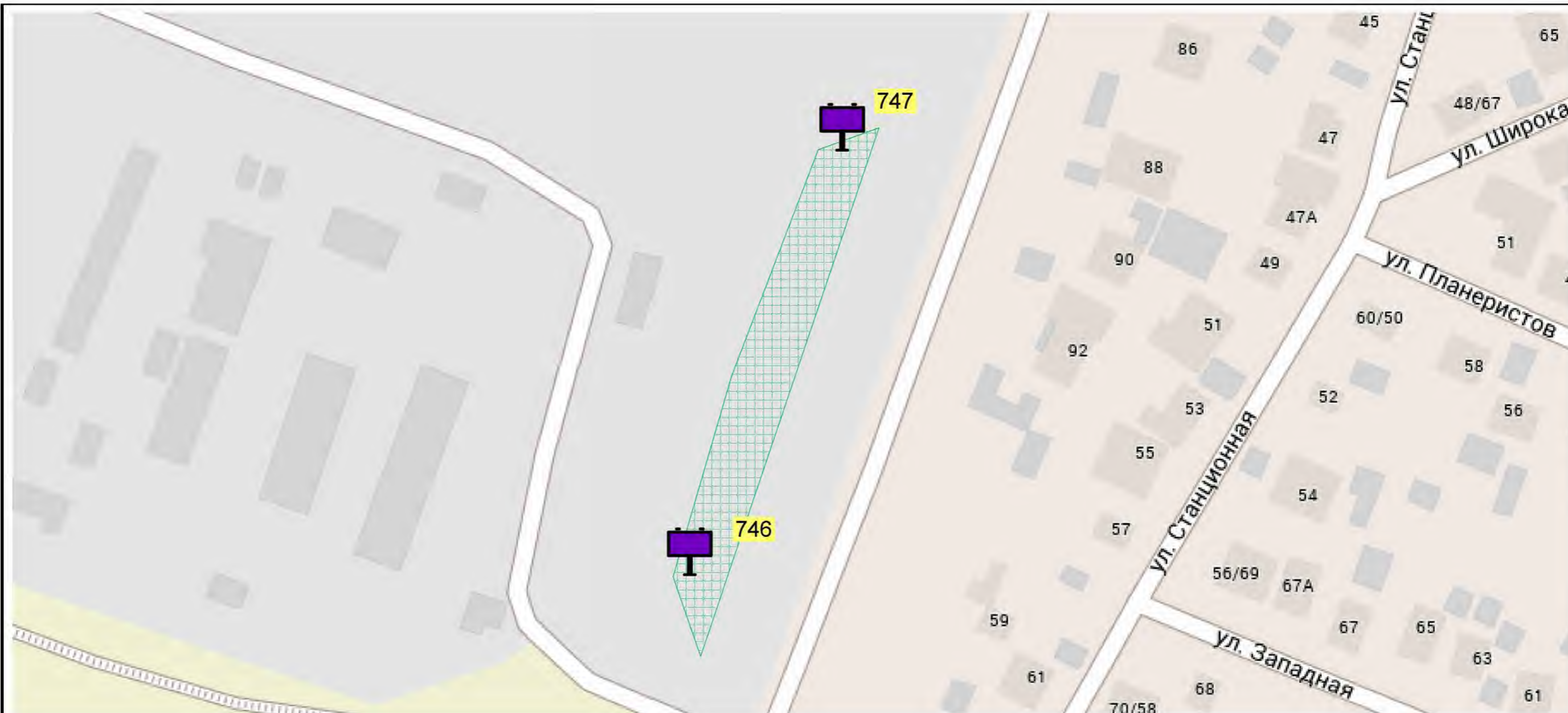

УСЛОВНЫЕ ОБОЗНАЧЕНИЯ



Щитовая конструкция большого формата, тип 1, внешние габариты: 3,4 x 6,4 м, двухсторонняя, общая площадь информационного поля 36,00 кв.м



Зоны возможного размещения рекламных конструкций



Здания



Газоны



Реки, ручьи



Светофоры



Дорожные знаки

Схема размещения рекламных конструкций на земельных участках независимо от форм собственности муниципального образования городской округ Симферополь Республики Крым

объездная дорога Николаевка – Евпатория

М 1: 1500

169

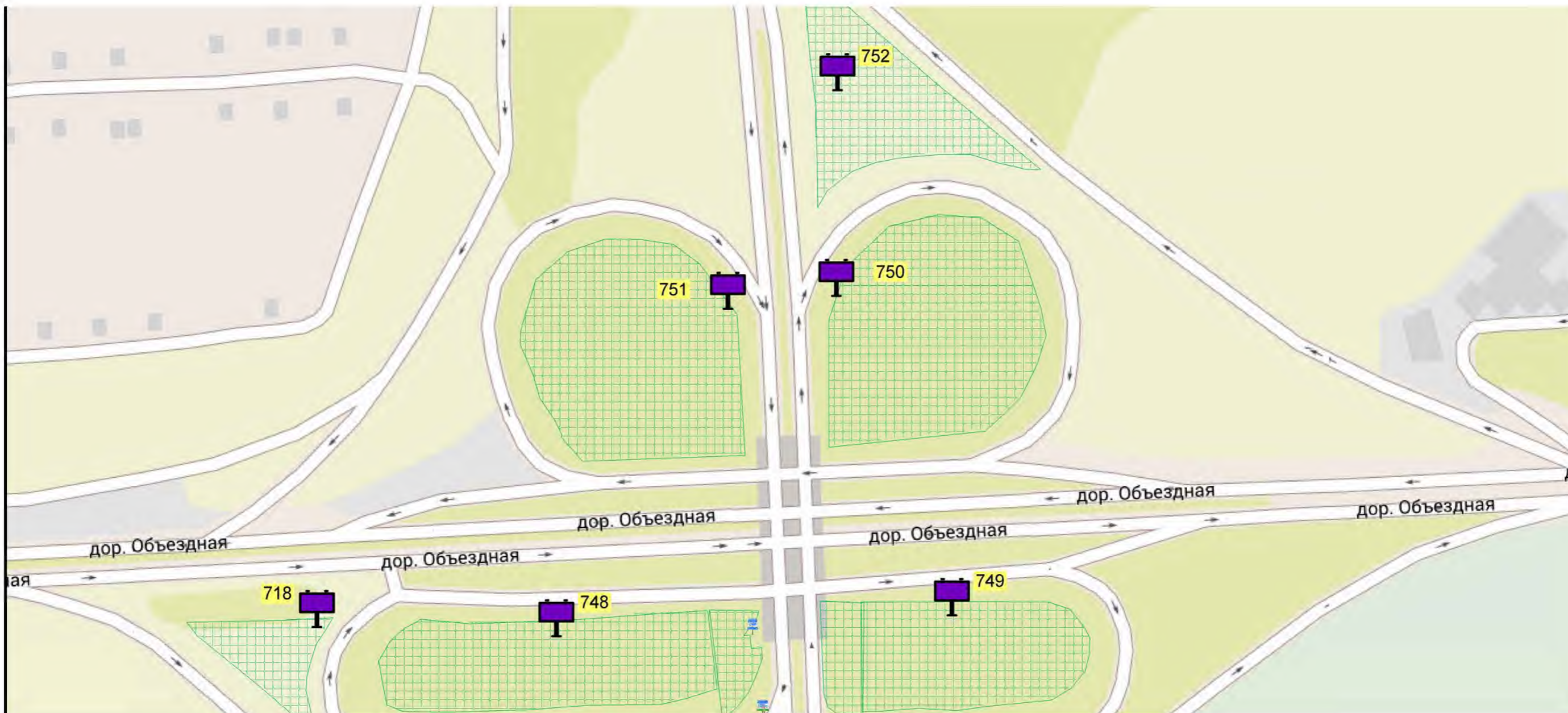

УСЛОВНЫЕ ОБОЗНАЧЕНИЯ



Щитовая конструкция большого формата, тип 1, внешние габариты: 3,4 x 6,4 м, двухсторонняя, общая площадь информационного поля 36,00 кв.м



Зоны возможного размещения рекламных конструкций



Здания



Газоны



Реки, ручьи



Светофоры



Дорожные знаки

Схема размещения рекламных конструкций на земельных участках независимо от форм собственности муниципального образования городской округ Симферополь Республики Крым

объездная дорога Евпатория - Ялта

М 1:2200

170

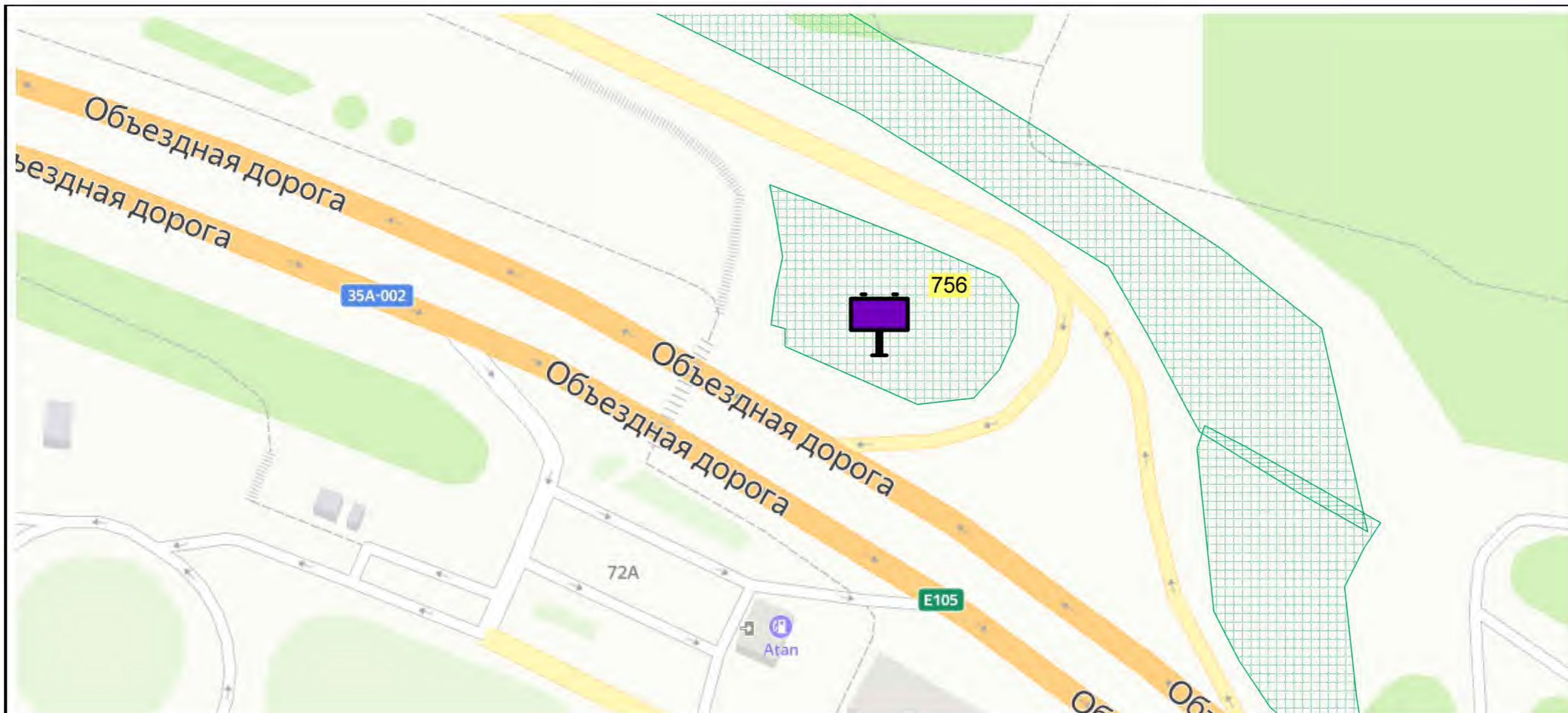

УСЛОВНЫЕ ОБОЗНАЧЕНИЯ



Щитовая конструкция большого формата, тип 1, внешние габариты: 3,4 x 6,4 м, двухсторонняя, общая площадь информационного поля 36,00 кв.м



Зоны возможного размещения рекламных конструкций



Здания



Газоны



Реки, ручьи



Светофоры



Дорожные знаки

Схема размещения рекламных конструкций на земельных участках независимо от форм собственности муниципального образования городской округ Симферополь Республики Крым

объездная дорога Евпатория - Ялта

М 1: 1000

171

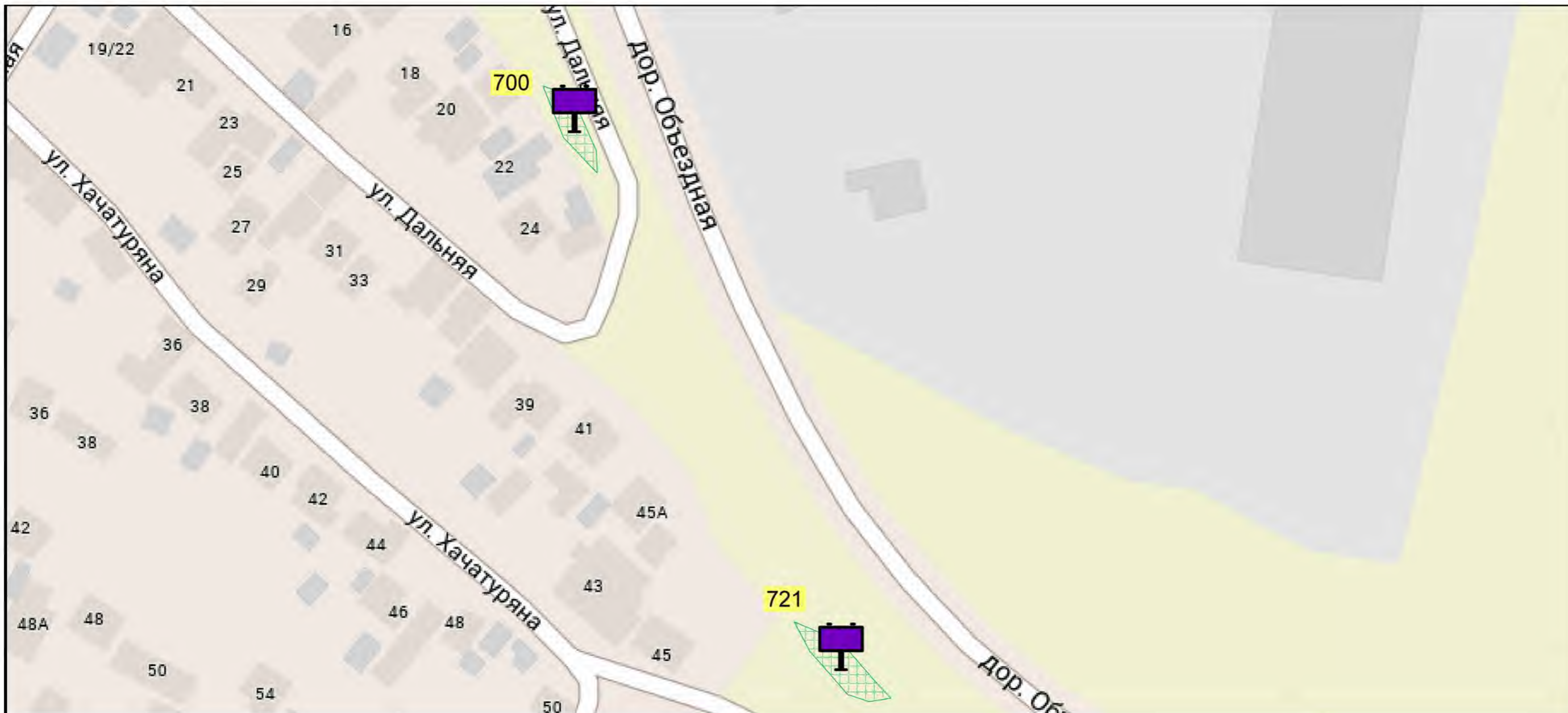

УСЛОВНЫЕ ОБОЗНАЧЕНИЯ



Щитовая конструкция большого формата, тип 1, внешние габариты: 3,4 x 6,4 м, двухсторонняя, общая площадь информационного поля 36,00 кв.м.



Зоны возможного размещения рекламных конструкций



Здания



Газоны



Реки, ручьи



Светофоры



Дорожные знаки

Схема размещения рекламных конструкций на земельных участках независимо от форм собственности муниципального образования городской округ Симферополь Республики Крым

объездная дорога Евпатория - Ялта

М 1:1500

172

Адресная программа установки и эксплуатации рекламных конструкций

№ п/п	Адрес установки и эксплуатации РК*	Номер РК в картографических и фотоматериалах	Вид ¹ РК	Вид ² РК	Внешние габариты Рекламной плоскости РК	Количество сторон РК	Общая площадь информационного поля РК, кв.м	Собственник или законный владелец имущества, к которому присоединяется РК	Примечание: (географические координаты размещения РК)	
1	г. Симферополь, по ул. Героев Сталинграда, в районе жилого дома по ул. Армут Лык, 2	4	отдельно стоящая рекламная конструкция	Щитовая конструкция большого формата, тип 1, с собственной внешней подсветкой, с возможной технологией автоматической смены изображения	3,4 x 6,4	Двухсторонняя (плоская)	36,00	муниципальное образование городской округ Симферополь	44.93661850	34.03592532
2	г. Симферополь, по ул. Героев Сталинграда, в районе жилого дома по ул. Буюк-Яшлав, 2	5	отдельно стоящая рекламная конструкция	Щитовая конструкция большого формата, тип 1, с собственной внешней подсветкой, с возможной технологией автоматической смены изображения	3,4 x 6,4	Односторонняя	18,00	муниципальное образование городской округ Симферополь	44.93702099	34.03788319
3	г. Симферополь, по ул. Героев Сталинграда, в районе жилого дома по ул. Армут Лык, 2	6	отдельно стоящая рекламная конструкция	Щитовая конструкция большого формата, тип 1, с собственной внешней подсветкой, с возможной технологией автоматической смены изображения	3,4 x 6,4	Двухсторонняя (плоская)	36,00	муниципальное образование городской округ Симферополь	44.93674000	34.03785637
4	г. Симферополь, по ул. Героев Сталинграда, в районе жилого дома по ул. Тав-Даир, 20	7	отдельно стоящая рекламная конструкция	Щитовая конструкция большого формата, тип 1, с собственной внешней подсветкой, с возможной технологией автоматической смены изображения	3,4 x 6,4	Двухсторонняя (плоская)	36,00	муниципальное образование городской округ Симферополь	44.93722983	34.04126253
5	г. Симферополь, по ул. Героев Сталинграда, в районе жилого дома по ул. Тав-Даир, 20	8	отдельно стоящая рекламная конструкция	Щитовая конструкция большого формата, тип 1, с собственной внешней подсветкой, с возможной технологией автоматической смены изображения	3,4 x 6,4	Двухсторонняя (плоская)	36,00	муниципальное образование городской округ Симферополь	44.93695264	34.04116061
6	г. Симферополь, по ул. Героев Сталинграда, в районе строений по ул. Генерала Васильева, 27	9	отдельно стоящая рекламная конструкция	Щитовая конструкция среднего формата, тип 1, с собственной внутренней подсветкой, с возможной технологией автоматической смены изображения	3,1 x 4,1	Двухсторонняя	19,98	муниципальное образование городской округ Симферополь	44.93821569	34.07120576
7	г. Симферополь, в районе строений по ул. Данилова, 68, + 228 м	10	отдельно стоящая рекламная конструкция	Щитовая конструкция большого формата, тип 1, с собственной внешней подсветкой, с возможной технологией автоматической смены изображения	3,4 x 6,4	Двухсторонняя (плоская)	36,00	муниципальное образование городской округ Симферополь	44.92624377	34.06702063
8	г. Симферополь, в районе строений по ул. Данилова, 68, + 78 м	11	отдельно стоящая рекламная конструкция	Щитовая конструкция большого формата, тип 1, с собственной внешней подсветкой, с возможной технологией автоматической смены изображения	3,4 x 6,4	Двухсторонняя (плоская)	36,00	муниципальное образование городской округ Симферополь	44.92571967	34.06876930
9	г. Симферополь, в районе строений по Евпаторийскому шоссе, 8	13	отдельно стоящая рекламная конструкция	Тумба, с собственной внутренней подсветкой, с возможной технологией автоматической смены изображения	1,75 x 3,45	Трёхсторонняя	12,60	муниципальное образование городской округ Симферополь	44.96981488	34.07899852
10	г. Симферополь, в районе жилого дома по Евпаторийскому шоссе, 53	14	отдельно стоящая рекламная конструкция	Тумба, с собственной внутренней подсветкой, с возможной технологией автоматической смены изображения	1,75 x 3,45	Трёхсторонняя	12,60	муниципальное образование городской округ Симферополь	44.97014883	34.07927208
11	г. Симферополь, в районе жилого дома по Евпаторийскому шоссе, 51	15	отдельно стоящая рекламная конструкция	Тумба, с собственной внутренней подсветкой, с возможной технологией автоматической смены изображения	1,75 x 3,45	Трёхсторонняя	12,60	муниципальное образование городской округ Симферополь	44.96991734	34.07940619
12	г. Симферополь, в районе строений по Евпаторийскому шоссе, 6	16	отдельно стоящая рекламная конструкция	Панель-кронштейн на собственной опоре с собственной внутренней подсветкой, с возможной технологией автоматической смены изображения	1,3 x 1,9	Двухсторонняя	4,32	муниципальное образование городской округ Симферополь	44.96662893	34.08063455

209	г. Симферополь, ул. Героев Сталинграда, в районе дома № 39	303	отдельно стоящая рекламная конструкция	Щитовая конструкция большого формата, тип 1, с собственной внешней подсветкой, с возможной технологией автоматической смены изображения	3,4 x 6,4	Двухсторонняя (плоская)	36,00	муниципальное образование городской округ Симферополь	44.93778252	34.04770625
210	г. Симферополь, ул. Героев Сталинграда, в районе дома № 14	305	отдельно стоящая рекламная конструкция	Щитовая конструкция большого формата, тип 5, с собственной внешней подсветкой, с возможной технологией автоматической смены изображения	3,4 x 6,4	Трёхсторонняя	54,00	муниципальное образование городской округ Симферополь	44.93716012	34.04842390
211	г. Симферополь, ул. Героев Сталинграда, в районе дома № 14	306	отдельно стоящая рекламная конструкция	Щитовая конструкция большого формата, тип 1, с собственной внешней подсветкой, с возможной технологией автоматической смены изображения	3,4 x 6,4	Двухсторонняя (плоская)	36,00	муниципальное образование городской округ Симферополь	44.93744563	34.04878901
212	г. Симферополь, ул. Героев Сталинграда, в районе дома № 33	308	отдельно стоящая рекламная конструкция	Щитовая конструкция малого формата на собственной опоре, тип 3, с собственной внутренней подсветкой, с возможной технологией автоматической смены изображения	1,3 x 1,9	Двухсторонняя (плоская)	4,32	муниципальное образование городской округ Симферополь	44.93800825	34.05116207
213	г. Симферополь, ул. Героев Сталинграда, в районе дома № 8Б	311	отдельно стоящая рекламная конструкция	Щитовая конструкция большого формата, тип 1, с собственной внешней подсветкой, с возможной технологией автоматической смены изображения	3,4 x 6,4	Двухсторонняя (плоская)	36,00	муниципальное образование городской округ Симферополь	44.93787300	34.05480869
214	г. Симферополь, ул. Героев Сталинграда, в районе дома № 6Д	313	отдельно стоящая рекламная конструкция	Щитовая конструкция большого формата, тип 1, с собственной внешней подсветкой, с возможной технологией автоматической смены изображения	3,4 x 6,4	Двухсторонняя (плоская)	36,00	муниципальное образование городской округ Симферополь	44.93797885	34.05917011
215	г. Симферополь, ул. Героев Сталинграда, в районе дома № 6Д	314	отдельно стоящая рекламная конструкция	Щитовая конструкция сверхбольшого формата, тип 1, с собственной внешней подсветкой, с возможной технологией автоматической смены изображения	3,4 x 12,4	Односторонняя	36,00	муниципальное образование городской округ Симферополь	44.93806573	34.06106229
216	г. Симферополь, ул. Героев Сталинграда, в районе дома № 3А	315	отдельно стоящая рекламная конструкция	Щитовая конструкция малого формата на собственной опоре, тип 3, с собственной внутренней подсветкой, с возможной технологией автоматической смены изображения	1,3 x 1,9	Двухсторонняя (плоская)	4,32	муниципальное образование городской округ Симферополь	44.93851810	34.06122709
217	г. Симферополь, ул. Маршала Василевского, в районе дома № 2	316	отдельно стоящая рекламная конструкция	Щитовая конструкция большого формата, тип 1, с собственной внешней подсветкой, с возможной технологией автоматической смены изображения	3,4 x 6,4	Двухсторонняя (плоская)	36,00	муниципальное образование городской округ Симферополь	44.93856808	34.06160945
218	г. Симферополь, пер. Элеваторный, в районе дома № 16	317	отдельно стоящая рекламная конструкция	Щитовая конструкция большого формата, тип 1, с собственной внешней подсветкой, с возможной технологией автоматической смены изображения	3,4 x 6,4	Односторонняя	18,00	муниципальное образование городской округ Симферополь	44.93855952	34.06708334
219	г. Симферополь, пер. Элеваторный, в районе дома № 12	318	отдельно стоящая рекламная конструкция	Щитовая конструкция большого формата, тип 1, с собственной внешней подсветкой, с возможной технологией автоматической смены изображения	3,4 x 6,4	Двухсторонняя (плоская)	36,00	муниципальное образование городской округ Симферополь	44.94019073	34.06825743
220	г. Симферополь, пер. Элеваторный, в районе дома № 6	321	отдельно стоящая рекламная конструкция	Щитовая конструкция большого формата, тип 1, с собственной внешней подсветкой, с возможной технологией автоматической смены изображения	3,4 x 6,4	Двухсторонняя (плоская)	36,00	муниципальное образование городской округ Симферополь	44.94109291	34.06974047
221	г. Симферополь, в районе ул. Генерала Васильева / ул. Крымской правды (земельный участок с кадастровым номером: 90:22:010110:209)	324	отдельно стоящая рекламная конструкция	Щитовая конструкция большого формата, тип 1, с собственной внешней подсветкой, с возможной технологией автоматической смены изображения	3,4 x 6,4	Двухсторонняя (плоская)	36,00	Частная собственность, договор купли продажи земельного участка от 09.04.2016 г. свидетельство о государственной регистрации права от 21.04.2016 г. запись регистрации №90-90/016-90/016/931/2016-792/2	44.92877893	34.07211078

334	г. Симферополь, ул. Желябова, в районе дома № 2	493	отдельно стоящая рекламная конструкция	Щитовая конструкция малого формата на собственной опоре, тип 3, с собственной внутренней подсветкой, с возможной технологией автоматической смены изображения	1,3 x 1,9	Двухсторонняя (плоская)	4,32	муниципальное образование городской округ Симферополь	44.95450929	34.09626212
335	г. Симферополь, ул. Желябова, в районе дома № 1	494	отдельно стоящая рекламная конструкция	Щитовая конструкция малого формата на собственной опоре, тип 3, с собственной внутренней подсветкой, с возможной технологией автоматической смены изображения	1,3 x 1,9	Двухсторонняя (плоская)	4,32	муниципальное образование городской округ Симферополь	44.95453821	34.09620496
336	г. Симферополь, бул. Франко, в районе дома № 6	495	отдельно стоящая рекламная конструкция	Стелы, пилоны, модульные конструкции, с собственной внутренней подсветкой.	4,5 x 1,4	Односторонняя	3,96	муниципальное образование городской округ Симферополь	44.95703020	34.10185103
337	г. Симферополь, ул. Декабристов, в районе дома № 9	496	отдельно стоящая рекламная конструкция	Щитовая конструкция малого формата на собственной опоре, тип 3, с собственной внутренней подсветкой, с возможной технологией автоматической смены изображения	1,3 x 1,9	Двухсторонняя (плоская)	4,32	муниципальное образование городской округ Симферополь	44.95884146	34.10583382
338	г. Симферополь, ул. Декабристов, в районе дома № 9	497	отдельно стоящая рекламная конструкция	Щитовая конструкция малого формата на собственной опоре, тип 3, с собственной внутренней подсветкой, с возможной технологией автоматической смены изображения	1,3 x 1,9	Двухсторонняя (плоская)	4,32	муниципальное образование городской округ Симферополь	44.95862794	34.10604641
339	г. Симферополь, ул. Декабристов, в районе дома № 9А	498	отдельно стоящая рекламная конструкция	Щитовая конструкция малого формата на собственной опоре, тип 3, с собственной внутренней подсветкой, с возможной технологией автоматической смены изображения	1,3 x 1,9	Двухсторонняя (плоская)	4,32	муниципальное образование городской округ Симферополь	44.95841665	34.10626076
340	г. Симферополь, ул. Монтажная, в районе дома № 1	500	отдельно стоящая рекламная конструкция	Щитовая конструкция большого формата, тип 1, с собственной внешней подсветкой, с возможной технологией автоматической смены изображения	3,4 x 6,4	Двухсторонняя (плоская)	36,00	муниципальное образование городской округ Симферополь	45.01065958	34.03232697
341	г. Симферополь, ул. Киевская 191 (земельный участок с кадастровым номером: 90:22:010201:773)	501	отдельно стоящая рекламная конструкция	Стелы, пилоны, модульные конструкции, с собственной внутренней подсветкой.	18,6 x 3,9	Односторонняя	72,54	Частная собственность, государственный акт на право собственности на земельный участок серия ЯК № 342686 от 02.08.2012 г. свидетельство о государственной регистрации права от 11.12.2015 г. запись регистрации №90-90/016-90/016/985/2015-610/1	44.98582391	34.08434958
342	г. Симферополь, ул. Киевская 191 (земельный участок с кадастровым номером: 90:22:010201:773)	502	отдельно стоящая рекламная конструкция	Стелы, пилоны, модульные конструкции, с собственной внутренней подсветкой.	18,6 x 3,9	Односторонняя	72,54	Частная собственность, государственный акт на право собственности на земельный участок серия ЯК № 342686 от 02.08.2012 г. свидетельство о государственной регистрации права от 11.12.2015 г. запись регистрации №90-90/016-90/016/985/2015-610/2	44.98584201	34.08437615
343	г. Симферополь, ул. Киевская 191 (земельный участок с кадастровым номером: 90:22:010201:773)	503	отдельно стоящая рекламная конструкция	Стелы, пилоны, модульные конструкции, с собственной внутренней подсветкой.	18,6 x 3,9	Односторонняя	72,54	Частная собственность, государственный акт на право собственности на земельный участок серия ЯК № 342686 от 02.08.2012 г. свидетельство о государственной регистрации права от 11.12.2015 г. запись регистрации №90-90/016-90/016/985/2015-610/3	44.98582439	34.08440261

344	г. Симферополь, ул. Киевская 191 (земельный участок с кадастровым номером: 90:22:010201:773)	504	отдельно стоящая рекламная конструкция	Стелы, пилоны, модульные конструкции, с собственной внутренней подсветкой.	18,6 x 3,9	Односторонняя	72,54	Частная собственность, государственный акт на право собственности на земельный участок серия ЯК № 342686 от 02.08.2012 г. свидетельство о государственной регистрации права от 11.12.2015 г. запись регистрации №90-90/016-90/016/985/2015-610/4	44.98580822	34.08437772
345	г. Симферополь, пр. Кирова, в районе дома №17	527	отдельно стоящая рекламная конструкция	Светодиодный экран большого формата, тип 1	3,4 x 6,4	Односторонняя	18,00	муниципальное образование городской округ Симферополь	44.94938103	34.10117880
346	г. Симферополь, пр. Кирова, в районе дома №39	536	отдельно стоящая рекламная конструкция	Щитовая конструкция малого формата на собственной опоре, тип 3, с собственной внутренней подсветкой, с возможной технологией автоматической смены изображения	1,3 x 1,9	Двухсторонняя	4,32	муниципальное образование городской округ Симферополь	44.95424987	34.10371199
347	г. Симферополь, пр. Победы, в районе дома №211В	550	отдельно стоящая рекламная конструкция	Щитовая конструкция большого формата, тип 1, с собственной внешней подсветкой, с возможной технологией автоматической смены изображения	3,4 x 6,4	Односторонняя	18,00	муниципальное образование городской округ Симферополь	44.97737540	34.14048109
348	г. Симферополь, ул. Куйбышева, в районе дома № 58Д	554	отдельно стоящая рекламная конструкция	Щитовая конструкция большого формата, тип 1, с собственной внешней подсветкой, с возможной технологией автоматической смены изображения	3,4 x 6,4	Односторонняя	18,00	муниципальное образование городской округ Симферополь	44.96865568	34.11152670
349	г. Симферополь, ул. Кечкеметская, в районе дома № 69	556	отдельно стоящая рекламная конструкция	Щитовая конструкция малого формата на собственной опоре, тип 3, с собственной внутренней подсветкой, с возможной технологией автоматической смены изображения	1,3 x 1,9	Двухсторонняя	4,32	муниципальное образование городской округ Симферополь	44.97734685	34.10821910
350	г. Симферополь, ул. Караимская, в районе дома №13	558	отдельно стоящая рекламная конструкция	Щитовая конструкция большого формата, тип 1, с собственной внешней подсветкой, с возможной технологией автоматической смены изображения	3,4 x 6,4	Двухсторонняя	36,00	муниципальное образование городской округ Симферополь	44.94444659	34.10180975
351	г. Симферополь, ул. Караимская, в районе дома №20	559	отдельно стоящая рекламная конструкция	Щитовая конструкция большого формата, тип 1, с собственной внешней подсветкой, с возможной технологией автоматической смены изображения	3,4 x 6,4	Двухсторонняя	36,00	муниципальное образование городской округ Симферополь	44.94334946	34.10122105
352	г. Симферополь, ул. Крылова, в районе дома №168	561	отдельно стоящая рекламная конструкция	Щитовая конструкция большого формата, тип 1, с собственной внешней подсветкой, с возможной технологией автоматической смены изображения	3,4 x 6,4	Двухсторонняя	36,00	муниципальное образование городской округ Симферополь	44.92637984	34.11667953
353	г. Симферополь, по 2-му Петровскому проезду, в районе дома № 170 ул. Крылова	562	отдельно стоящая рекламная конструкция	Щитовая конструкция большого формата, тип 1, с собственной внешней подсветкой, с возможной технологией автоматической смены изображения	3,4 x 6,4	Двухсторонняя	36,00	муниципальное образование городской округ Симферополь	44.92565536	34.11750694
354	г. Симферополь, по 2-му Петровскому проезду, в районе дома № 168 ул. Крылова	563	отдельно стоящая рекламная конструкция	Щитовая конструкция большого формата, тип 1, с собственной внешней подсветкой, с возможной технологией автоматической смены изображения	3,4 x 6,4	Двухсторонняя	36,00	муниципальное образование городской округ Симферополь	44.92626219	34.11745597
355	г. Симферополь, ул. Воровского, в районе дома №22	566	отдельно стоящая рекламная конструкция	Щитовая конструкция большого формата, тип 1, с собственной внешней подсветкой, с возможной технологией автоматической смены изображения	3,4 x 6,4	Односторонняя	18,00	муниципальное образование городской округ Симферополь	44.94805848	34.11818315
356	г. Симферополь, ул. Беспалова, в районе дома №4	567	отдельно стоящая рекламная конструкция	Щитовая конструкция большого формата, тип 1, с собственной внешней подсветкой, с возможной технологией автоматической смены изображения	3,4 x 6,4	Двухсторонняя	36,00	муниципальное образование городской округ Симферополь	44.94178000	34.12544830

357	г. Симферополь, ул. Беспалова, в районе дома №110	577	отдельно стоящая рекламная конструкция	Щитовая конструкция большого формата, тип 1, с собственной внешней подсветкой, с возможной технологией автоматической смены изображения	3,4 x 6,4	Двухсторонняя	36,00	муниципальное образование городской округ Симферополь	44.93291330	34.13361513
358	г. Симферополь, ул. Беспалова, в районе дома №124	579	отдельно стоящая рекламная конструкция	Щитовая конструкция большого формата, тип 1, с собственной внешней подсветкой, с возможной технологией автоматической смены изображения	3,4 x 6,4	Двухсторонняя	36,00	муниципальное образование городской округ Симферополь	44.92197923	34.13775081
359	г. Симферополь, ул. Севастопольская, в районе дома №94	590	отдельно стоящая рекламная конструкция	Щитовая конструкция большого формата, тип 1, с собственной внешней подсветкой, с возможной технологией автоматической смены изображения	3,4 x 6,4	Двухсторонняя	36,00	муниципальное образование городской округ Симферополь	44.92185642	34.08017592
360	г. Симферополь, ул. Севастопольская, в районе дома №69	591	отдельно стоящая рекламная конструкция	Щитовая конструкция большого формата, тип 1, с собственной внешней подсветкой, с возможной технологией автоматической смены изображения	3,4 x 6,4	Двухсторонняя	36,00	муниципальное образование городской округ Симферополь	44.92160395	34.07924057
361	г. Симферополь, ул. Севастопольская, в районе дома №128	593	отдельно стоящая рекламная конструкция	Щитовая конструкция большого формата, тип 1, с собственной внешней подсветкой, с возможной технологией автоматической смены изображения	3,4 x 6,4	Односторонняя	18,00	муниципальное образование городской округ Симферополь	44.91874137	34.07634265
362	г. Симферополь, ул. Севастопольская, в районе дома №229	597	отдельно стоящая рекламная конструкция	Щитовая конструкция большого формата, тип 1, с собственной внешней подсветкой, с возможной технологией автоматической смены изображения	3,4 x 6,4	Односторонняя	18,00	муниципальное образование городской округ Симферополь	44.91235830	34.06814306
363	г. Симферополь, ул. Севастопольская, в районе дома №241	598	отдельно стоящая рекламная конструкция	Щитовая конструкция большого формата, тип 1, с собственной внешней подсветкой, с возможной технологией автоматической смены изображения	3,4 x 6,4	Односторонняя	18,00	муниципальное образование городской округ Симферополь	44.91175985	34.06736393
364	г. Симферополь, ул. Севастопольская, в районе дома №245Б	599	отдельно стоящая рекламная конструкция	Щитовая конструкция большого формата, тип 1, с собственной внешней подсветкой, с возможной технологией автоматической смены изображения	3,4 x 6,4	Двухсторонняя	36,00	муниципальное образование городской округ Симферополь	44.90984734	34.06510634
365	г. Симферополь, ул. Севастопольская, в районе дома №238	600	отдельно стоящая рекламная конструкция	Щитовая конструкция большого формата, тип 1, с собственной внешней подсветкой, с возможной технологией автоматической смены изображения	3,4 x 6,4	Двухсторонняя	36,00	муниципальное образование городской округ Симферополь	44.91035573	34.06633135
366	г. Симферополь, Евпаторийское шоссе, в районе дома № 57	604	отдельно стоящая рекламная конструкция	Щитовая конструкция большого формата, тип 1, с собственной внешней подсветкой, с возможной технологией автоматической смены изображения	3,4 x 6,4	Двухсторонняя	36,00	муниципальное образование городской округ Симферополь	44.97041820	34.07918358
367	г. Симферополь, ул. 60 лет Октября, в районе дома № 30А	613	отдельно стоящая рекламная конструкция	Щитовая конструкция малого формата на собственной опоре, тип 3, с собственной внутренней подсветкой, с возможной технологией автоматической смены изображения	1,3 x 1,9	Двухсторонняя	4,32	муниципальное образование городской округ Симферополь	44.90769652	34.07847485
368	г. Симферополь, ул. Героев Сталинграда, в районе дома № 6Б	618	отдельно стоящая рекламная конструкция	Щитовая конструкция большого формата, тип 1, с собственной внешней подсветкой, с возможной технологией автоматической смены изображения	3,4 x 6,4	Двухсторонняя	36,00	муниципальное образование городской округ Симферополь	44.93808114	34.06202738
369	г. Симферополь, ул. Героев Сталинграда, в районе дома № 6Б	619	отдельно стоящая рекламная конструкция	Щитовая конструкция сверхбольшого формата, тип 1, с собственной внешней подсветкой, с возможной технологией автоматической смены изображения	3,4 x 12,4	Односторонняя	36,00	муниципальное образование городской округ Симферополь	44.93806859	34.06122454
370	г. Симферополь, по ул. Толстого, в районе дома 78 ул. Киевской	638	отдельно стоящая рекламная конструкция	Светодиодный экран большого формата, тип 1	3,4 x 6,4	Односторонняя	18,00	муниципальное образование городской округ Симферополь	44.96245526	34.10305823

371	г. Симферополь, ул. Ялтинская в районе дома №24	696	отдельно стоящая рекламная конструкция	Щитовая конструкция сверхбольшого формата, тип 1, с собственной внешней подсветкой, с возможной технологией автоматической смены изображения	3,4 x 12,4	Односторонняя	36,00	муниципальное образование городской округ Симферополь	44.92521901	34.13982064
372	г. Симферополь, по ул. Генерала Радионова, в районе дома 171 ул. Ялтинской	697	отдельно стоящая рекламная конструкция	Щитовая конструкция большого формата, тип 1, с собственной внешней подсветкой, с возможной технологией автоматической смены изображения	3,4 x 6,4	Односторонняя	18,00	муниципальное образование городской округ Симферополь	44.92451926	34.14020484
373	г. Симферополь, ул. Ялтинская в районе дома №173	698	отдельно стоящая рекламная конструкция	Щитовая конструкция большого формата, тип 1, с собственной внешней подсветкой, с возможной технологией автоматической смены изображения	3,4 x 6,4	Односторонняя	18,00	муниципальное образование городской округ Симферополь	44.92462835	34.14127430
374	г. Симферополь, по объездной дороге Евпатория – Ялта, в районе дома № 24 ул. Дальней	700	отдельно стоящая рекламная конструкция	Щитовая конструкция большого формата, тип 1, с собственной внешней подсветкой, с возможной технологией автоматической смены изображения	3,4 x 6,4	Двухсторонняя	36,00	муниципальное образование городской округ Симферополь	44.96038068	34.14479646
375	г. Симферополь, ул. Желябова / ул. Маяковского	703	отдельно стоящая рекламная конструкция	Щитовая конструкция большого формата, тип 1, с собственной внешней подсветкой, с возможной технологией автоматической смены изображения	3,4 x 6,4	Двухсторонняя	36,00	муниципальное образование городской округ Симферополь	44.94897711	34.08934870
376	г. Симферополь, 11-й километр Московского шоссе, в районе строения лит И	706	отдельно стоящая рекламная конструкция	Щитовая конструкция большого формата, тип 1, с собственной внешней подсветкой, с возможной технологией автоматической смены изображения	3,4 x 6,4	Двухсторонняя	36,00	муниципальное образование городской округ Симферополь	45.02606915	34.04683308
377	г. Симферополь, ул. Севастопольская, в районе дома №162	715	отдельно стоящая рекламная конструкция	Щитовая конструкция большого формата, тип 1, с собственной внешней подсветкой, с возможной технологией автоматической смены изображения	3,4 x 6,4	Односторонняя	18,00	муниципальное образование городской округ Симферополь	44.91573809	34.07272595
378	г. Симферополь, по объездной дороге Евпатория – Ялта, дорожная развязка, съезд со стороны старого кладбища	718	отдельно стоящая рекламная конструкция	Щитовая конструкция большого формата, тип 1, с собственной внешней подсветкой, с возможной технологией автоматической смены изображения	3,4 x 6,4	Двухсторонняя	36,00	муниципальное образование городской округ Симферополь	44.98914715	34.10103265
379	г. Симферополь, по объездной дороге Евпатория – Ялта, в районе дома №54 ул. Хачатряна	721	отдельно стоящая рекламная конструкция	Щитовая конструкция большого формата, тип 1, с собственной внешней подсветкой, с возможной технологией автоматической смены изображения	3,4 x 6,4	Двухсторонняя	36,00	муниципальное образование городской округ Симферополь	44.95916627	34.14563057
380	г. Симферополь, Ялтинское шоссе, перед отелем "АРГО", въезд в город	722	отдельно стоящая рекламная конструкция	Щитовая конструкция большого формата, тип 1, с собственной внешней подсветкой, с возможной технологией автоматической смены изображения	3,4 x 6,4	Односторонняя	18,00	муниципальное образование городской округ Симферополь	44.92004647	34.14703362
381	г. Симферополь, ул. Киевская, в районе дома №173	733	отдельно стоящая рекламная конструкция	Щитовая конструкция большого формата, тип 1, с собственной внешней подсветкой, с возможной технологией автоматической смены изображения	3,4 x 6,4	Односторонняя	18,00	муниципальное образование городской округ Симферополь	44.97975369	34.09083242
382	г. Симферополь, по объездной дороге Николаевка – Евпатория, в районе дома №32 проезд Проводников	743	отдельно стоящая рекламная конструкция	Щитовая конструкция большого формата, тип 1, с собственной внешней подсветкой, с возможной технологией автоматической смены изображения	3,4 x 6,4	Двухсторонняя	36,00	муниципальное образование городской округ Симферополь	44.95366892	34.05910331

383	г. Симферополь, по объездной дороге Николаевка – Евпатория, в районе дома № 76/95 ул. Станционная	744	отдельно стоящая рекламная конструкция	Щитовая конструкция большого формата, тип 1, с собственной внешней подсветкой, с возможной технологией автоматической смены изображения	3,4 x 6,4	Двухсторонняя	36,00	муниципальное образование городской округ Симферополь	44.95841281	34.06121139
384	г. Симферополь, по объездной дороге Николаевка – Евпатория, в районе дома № 70/86 ул. Станционная	745	отдельно стоящая рекламная конструкция	Щитовая конструкция большого формата, тип 1, с собственной внешней подсветкой, с возможной технологией автоматической смены изображения	3,4 x 6,4	Двухсторонняя	36,00	муниципальное образование городской округ Симферополь	44.95960747	34.06181483
385	г. Симферополь, по объездной дороге Николаевка – Евпатория, в районе дома № 63 ул. Станционная	746	отдельно стоящая рекламная конструкция	Щитовая конструкция большого формата, тип 1, с собственной внешней подсветкой, с возможной технологией автоматической смены изображения	3,4 x 6,4	Двухсторонняя	36,00	муниципальное образование городской округ Симферополь	44.96141041	34.06186111
386	г. Симферополь, по объездной дороге Николаевка – Евпатория, в районе дома № 63 ул. Станционная	747	отдельно стоящая рекламная конструкция	Щитовая конструкция большого формата, тип 1, с собственной внешней подсветкой, с возможной технологией автоматической смены изображения	3,4 x 6,4	Двухсторонняя	36,00	муниципальное образование городской округ Симферополь	44.96235353	34.06233783
387	г. Симферополь, по объездной дороге Евпатория – Ялта, дорожная развязка Абдал	748	отдельно стоящая рекламная конструкция	Щитовая конструкция большого формата, тип 1, с собственной внешней подсветкой, с возможной технологией автоматической смены изображения	3,4 x 6,4	Двухсторонняя	36,00	муниципальное образование городской округ Симферополь	44.98911651	34.10213360
388	г. Симферополь, по объездной дороге Евпатория – Ялта, дорожная развязка Абдал	749	отдельно стоящая рекламная конструкция	Щитовая конструкция большого формата, тип 1, с собственной внешней подсветкой, с возможной технологией автоматической смены изображения	3,4 x 6,4	Двухсторонняя	36,00	муниципальное образование городской округ Симферополь	44.98918479	34.10395201
389	г. Симферополь, по дороге на городское кладбище «Абдал 2», в районе дорожной развязки на пересечении с объездной дорогой	750	отдельно стоящая рекламная конструкция	Щитовая конструкция большого формата, тип 1, с собственной внешней подсветкой, с возможной технологией автоматической смены изображения	3,4 x 6,4	Двухсторонняя	36,00	муниципальное образование городской округ Симферополь	44.99022243	34.10342097
390	г. Симферополь, по дороге от городского кладбища «Абдал 2», в районе дорожной развязки на пересечении с объездной дорогой	751	отдельно стоящая рекламная конструкция	Щитовая конструкция большого формата, тип 1, с собственной внешней подсветкой, с возможной технологией автоматической смены изображения	3,4 x 6,4	Двухсторонняя	36,00	муниципальное образование городской округ Симферополь	44.99018056	34.10292212
391	г. Симферополь, по дороге на городское кладбище «Абдал 2», в районе дорожной развязки на пересечении с объездной дорогой	752	отдельно стоящая рекламная конструкция	Щитовая конструкция большого формата, тип 1, с собственной внешней подсветкой, с возможной технологией автоматической смены изображения	3,4 x 6,4	Двухсторонняя	36,00	муниципальное образование городской округ Симферополь	44.99089191	34.10342634
392	г. Симферополь, Ялтинское шоссе, в районе кафе «ТАВЕРНА»	753	отдельно стоящая рекламная конструкция	Щитовая конструкция большого формата, тип 1, с собственной внешней подсветкой, с возможной технологией автоматической смены изображения	3,4 x 6,4	Односторонняя	18,00	муниципальное образование городской округ Симферополь	44.91677593	34.14982793

393	г. Симферополь, ул. Севастопольская, в районе дома № 259	754	отдельно стоящая рекламная конструкция	Щитовая конструкция большого формата, тип 1, с собственной внешней подсветкой, с возможной технологией автоматической смены изображения	3,4 x 6,4	Двухсторонняя	36,00	муниципальное образование городской округ Симферополь	44.90690009	34.06162977
394	г. Симферополь, по ул. Героев Сталинграда, в районе дома № 1 ул. Мемета Нузета	755	отдельно стоящая рекламная конструкция	Щитовая конструкция большого формата, тип 1, с собственной внешней подсветкой, с возможной технологией автоматической смены изображения	3,4 x 6,4	Односторонняя	18,00	муниципальное образование городской округ Симферополь	44.93737611	34.04324992
395	г. Симферополь, по объездной дороге Ялта – Евпатория, дорожная развязка на п. Айкаван	756	отдельно стоящая рекламная конструкция	Щитовая конструкция большого формата, тип 1, с собственной внешней подсветкой, с возможной технологией автоматической смены изображения	3,4 x 6,4	Двухсторонняя	36,00	муниципальное образование городской округ Симферополь	44.98605920	34.12794400

* РК - рекламная конструкция.

1– виды стационарных РК: 1) отдельно стоящие рекламные конструкции; 2) рекламные конструкции, размещаемые на зданиях и сооружениях.

2– типы РК: наименования конструкций и их технические характеристики (наличие и вид подсветки, технологии автоматической смены изображений и т.п.) должны соответствовать Сборнику типовых конструкций для размещения наружной рекламы и информации на территории Республики Крым, утверждённому постановлением Совета министров Республики Крым от 21.10.2014 № 405 «О некоторых вопросах распространения наружной рекламы, установки и эксплуатации объектов наружной рекламы и информации в Республике Крым».

Заместитель председателя
Симферопольского городского совета

Н.В. Аксёнова

Начальник МКУ управление наружной рекламы и информации
Администрации города Симферополя Республики Крым

Л.В. Авдошина